

Carte 32 : flore patrimoniale identifiée sur la zone d'étude – Secteur 14

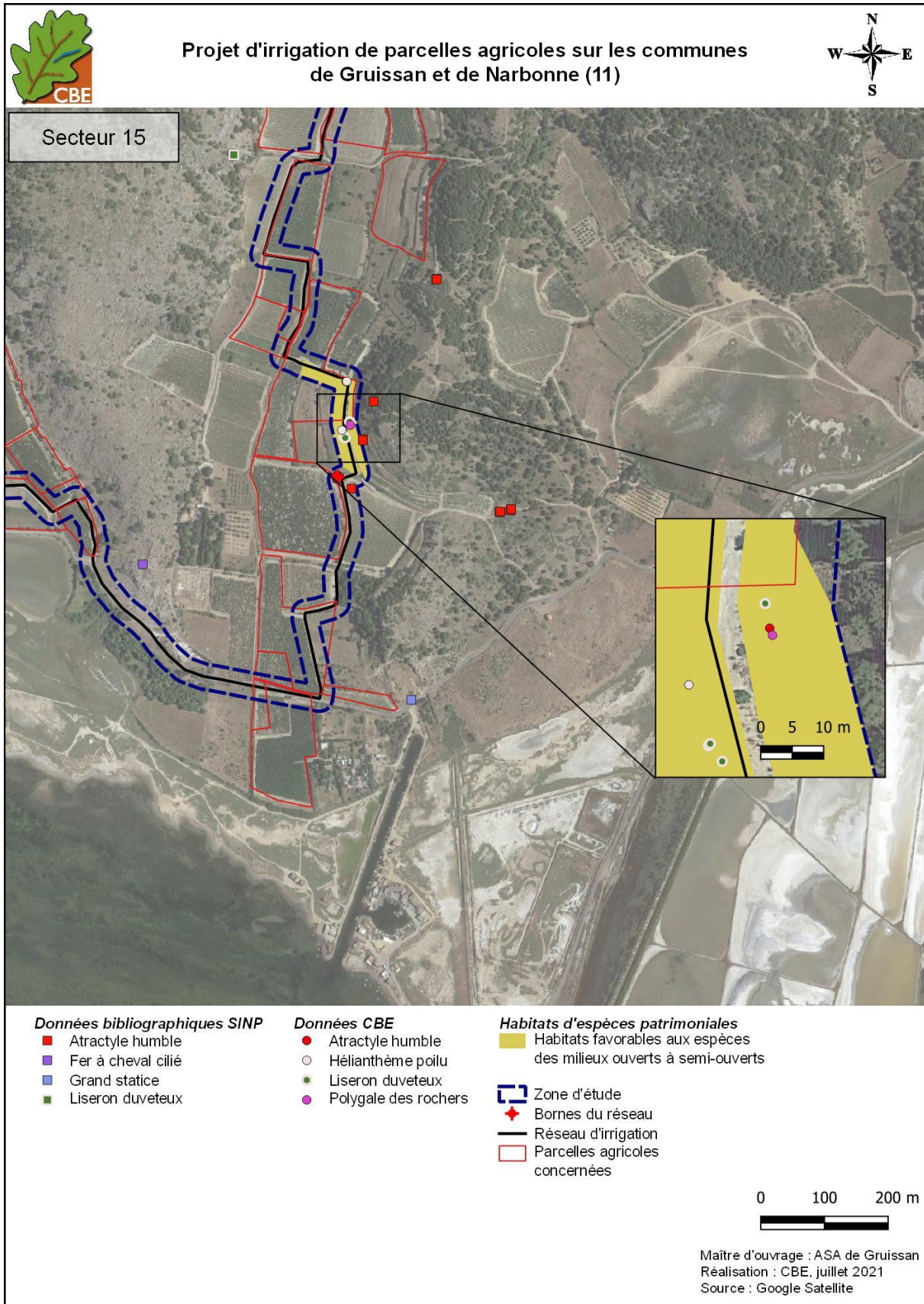

Carte 33 : flore patrimoniale identifiée sur la zone d'étude – Secteur 15

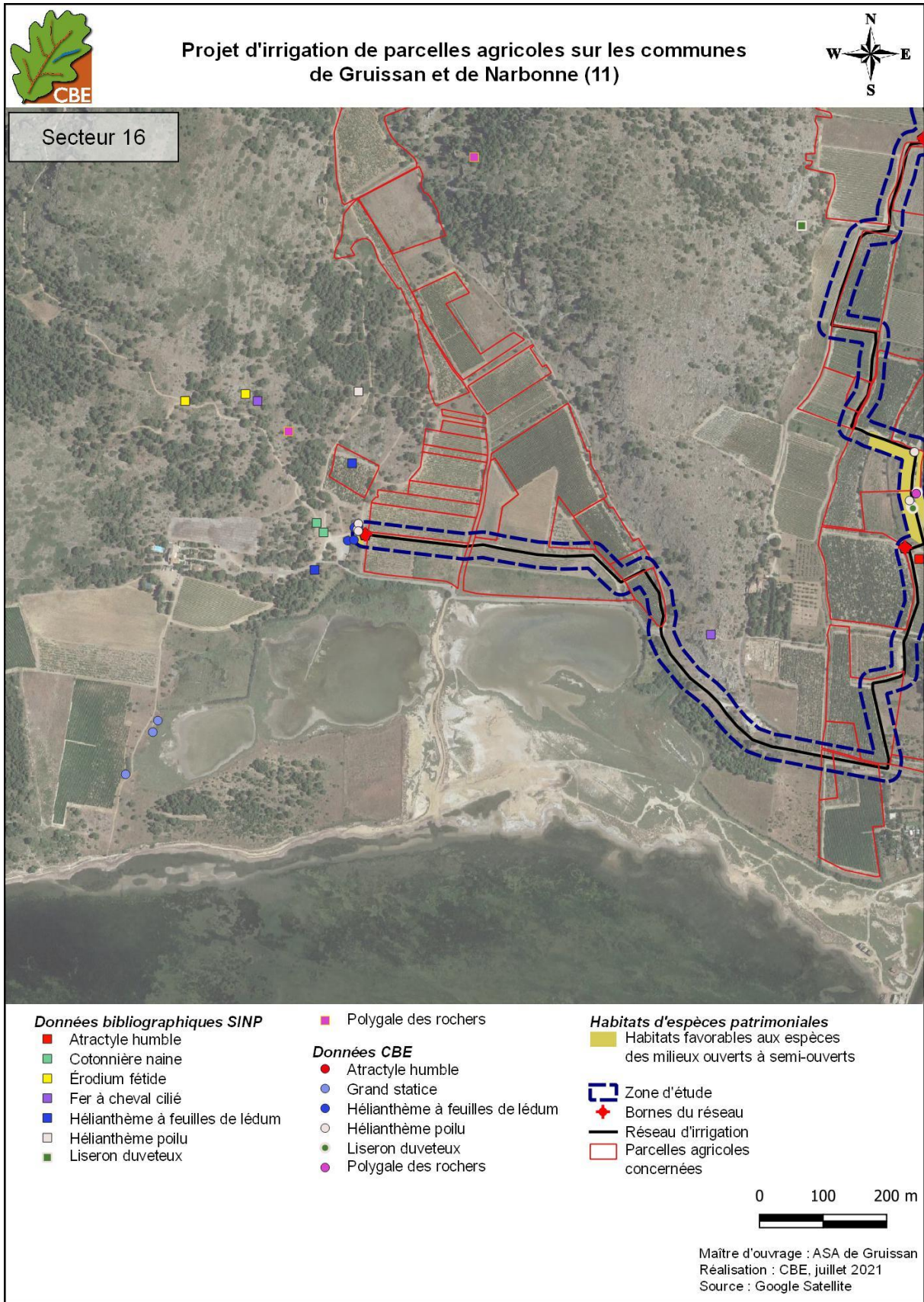

Carte 34 : flore patrimoniale identifiée sur la zone d'étude – Secteur 16

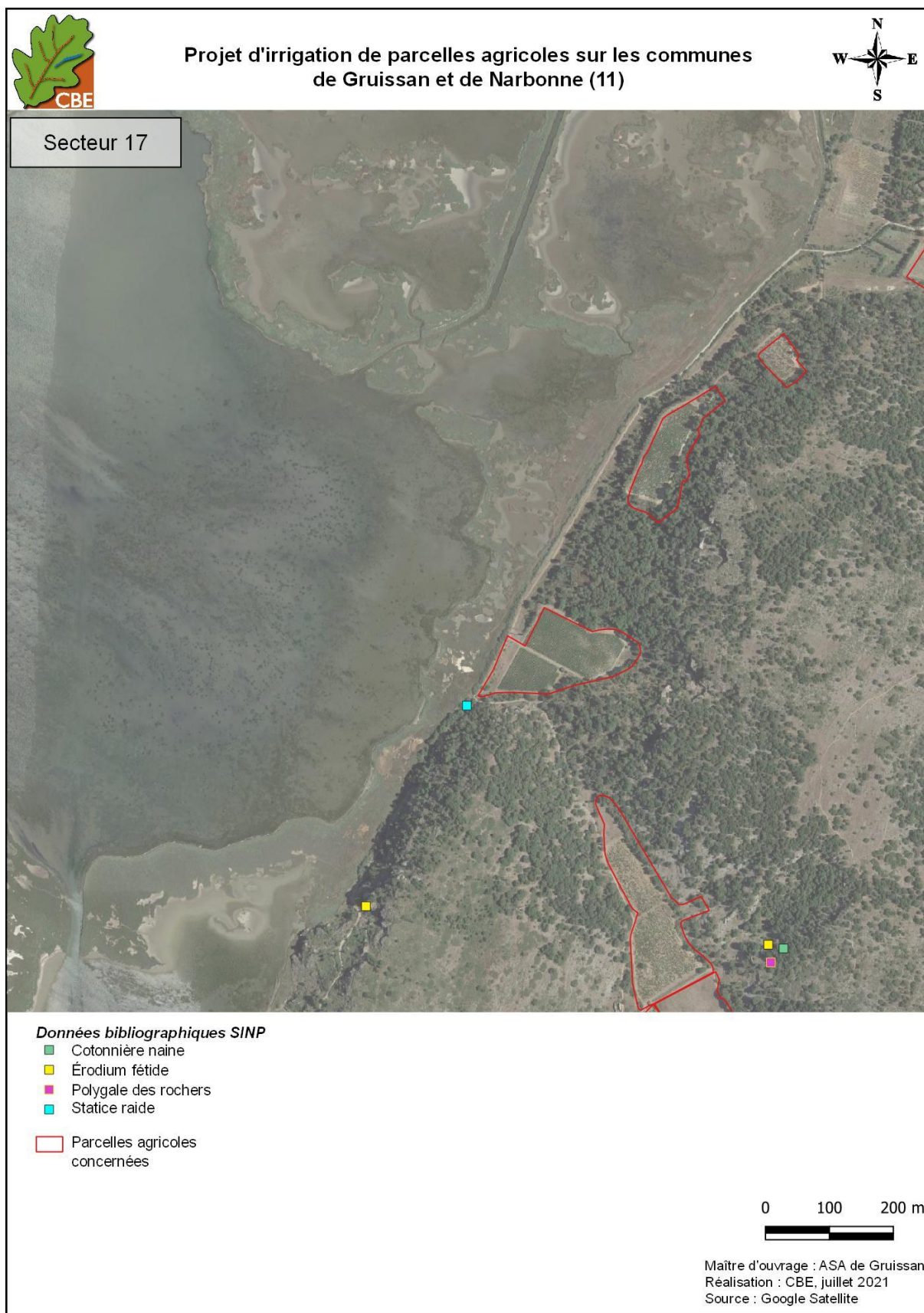

Carte 35 : flore patrimoniale identifiée sur la zone d'étude – Secteur 17

Cartographies liées aux invertébrés patrimoniaux

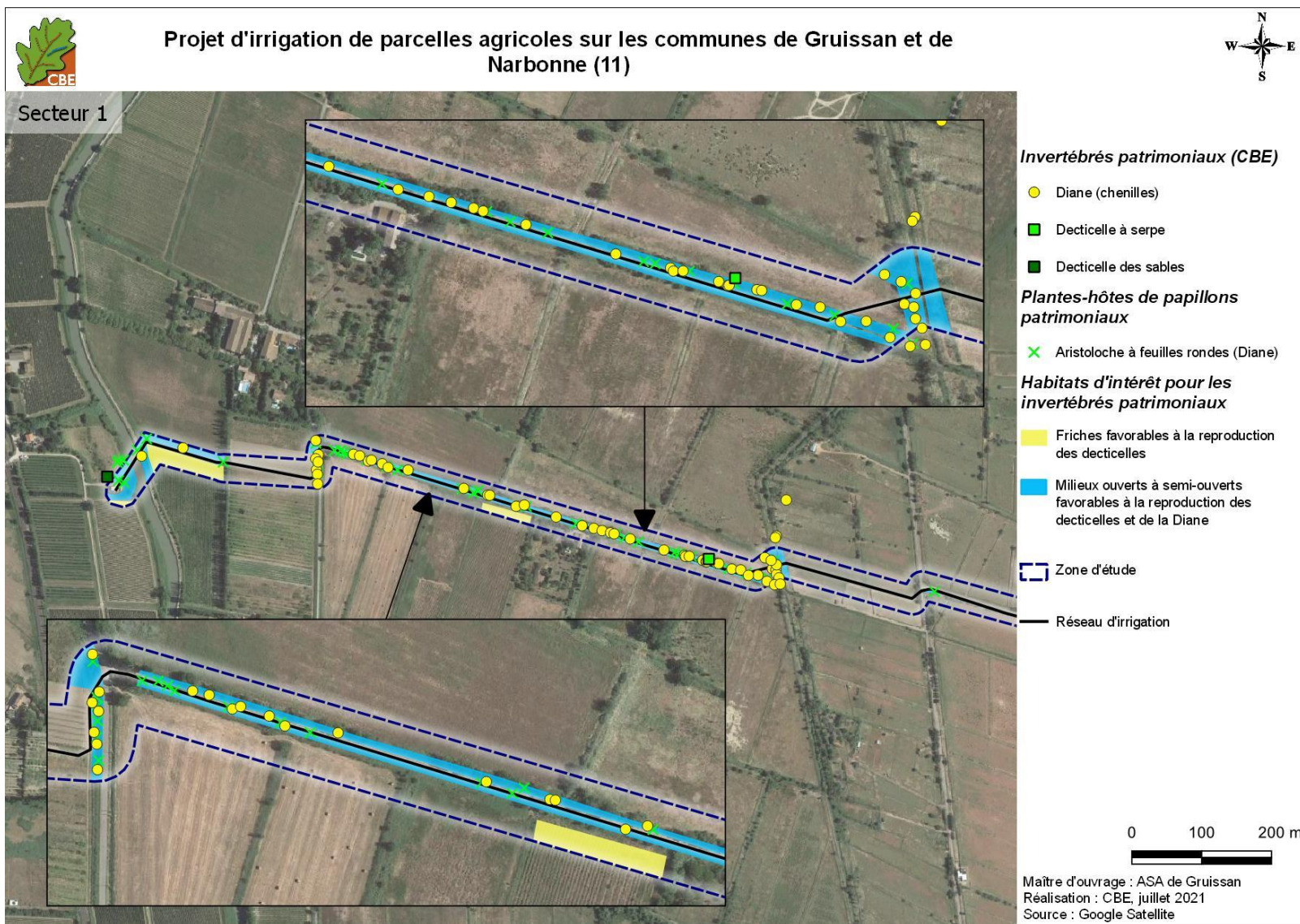

Carte 36 : localisation des observations et des habitats d'intérêt concernant les invertébrés patrimoniaux - secteur 1

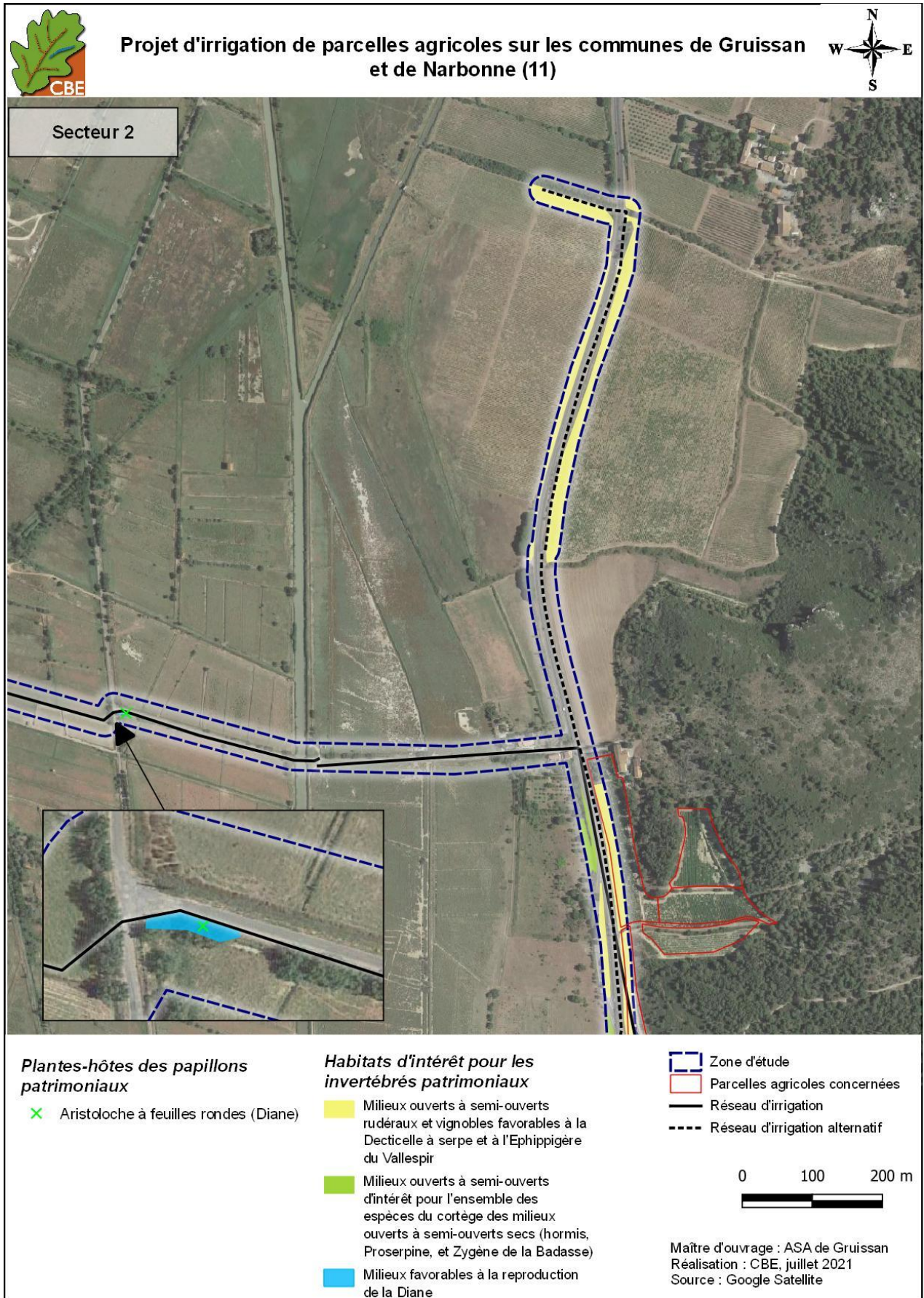

Carte 37 : localisation des observations et des habitats d'intérêt concernant les invertébrés patrimoniaux - secteur 2

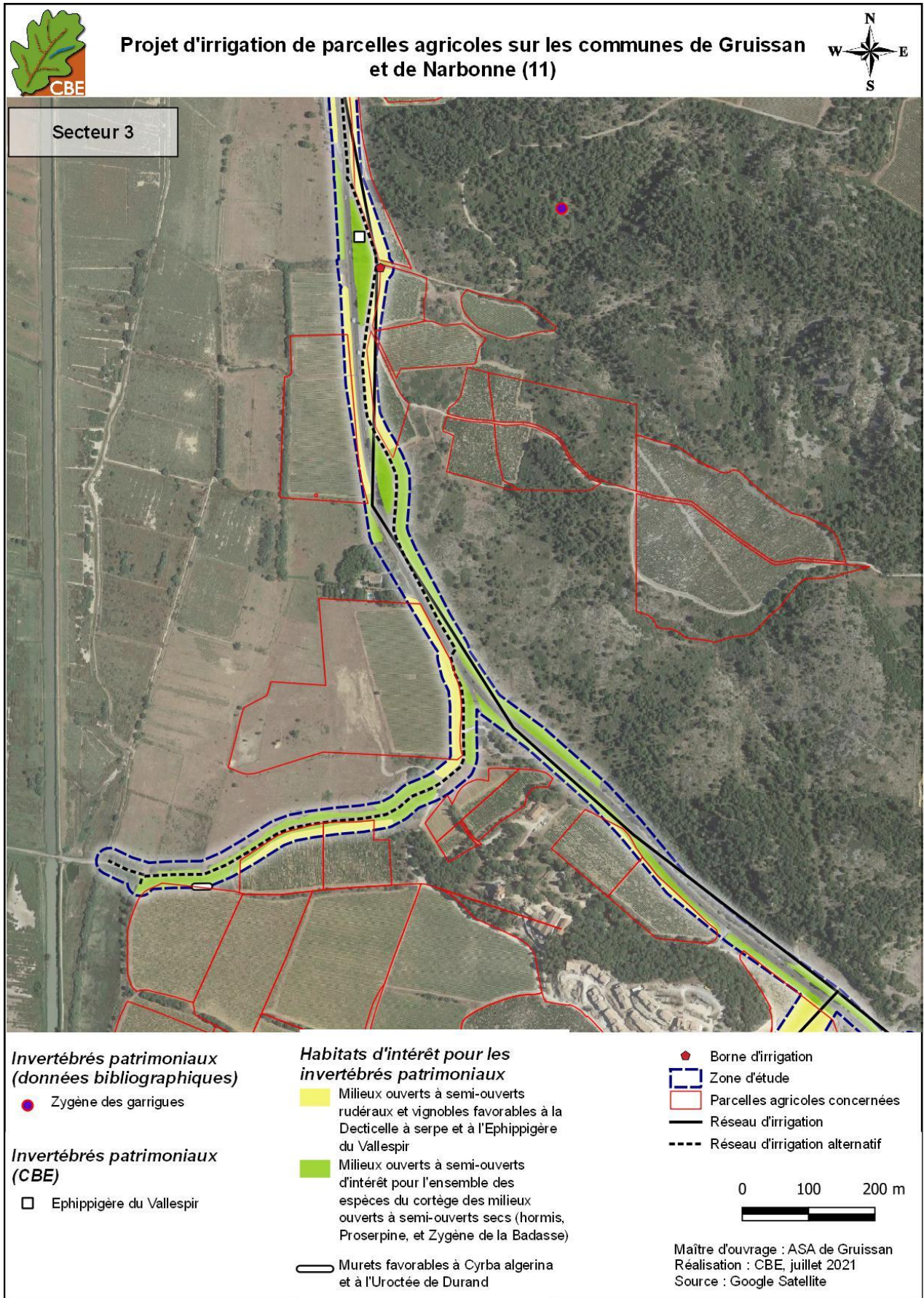

Carte 38 : localisation des observations et des habitats d'intérêt concernant les invertébrés patrimoniaux - secteur 3

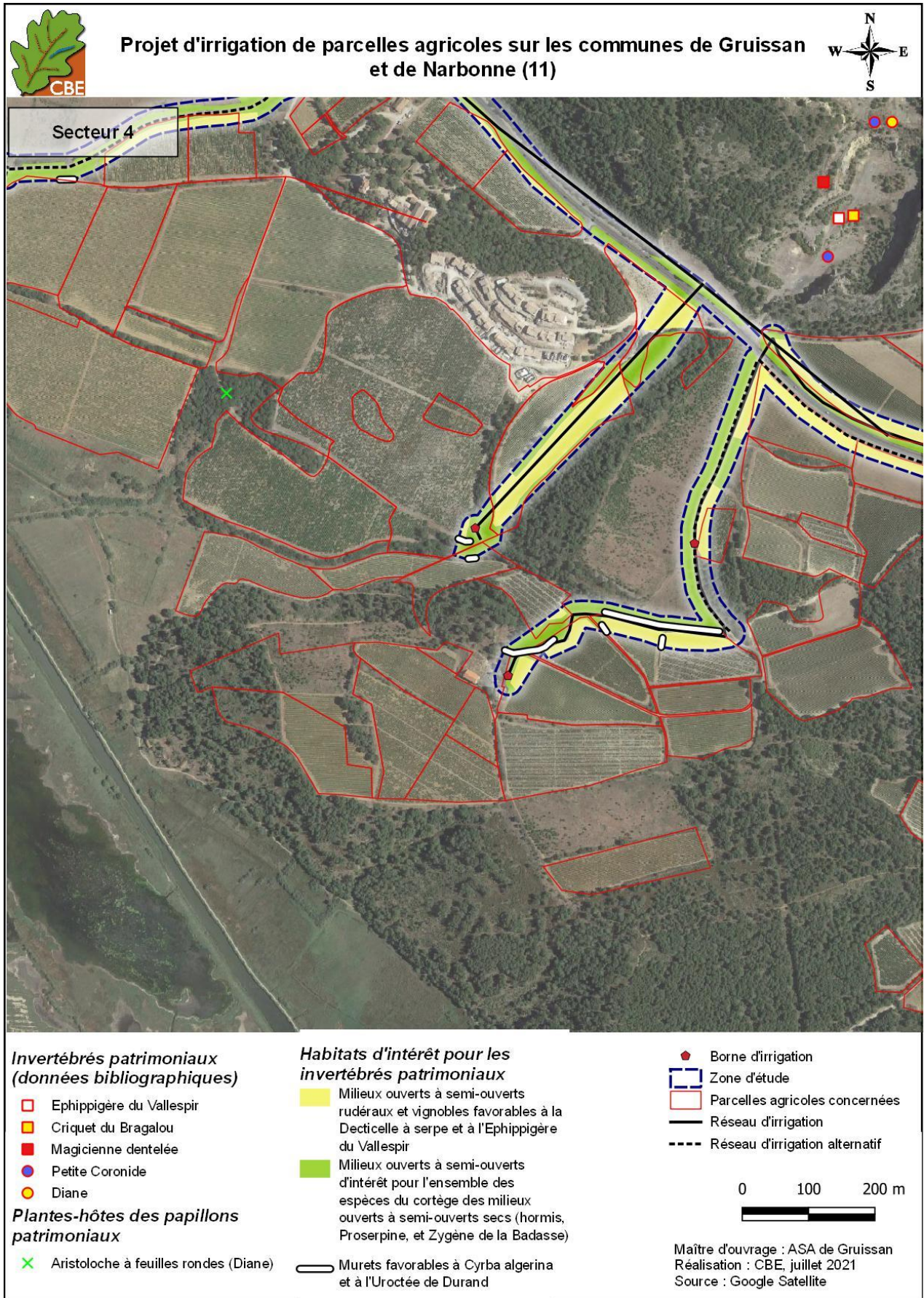

Carte 39 : localisation des observations et des habitats d'intérêt concernant les invertébrés patrimoniaux - secteur 4

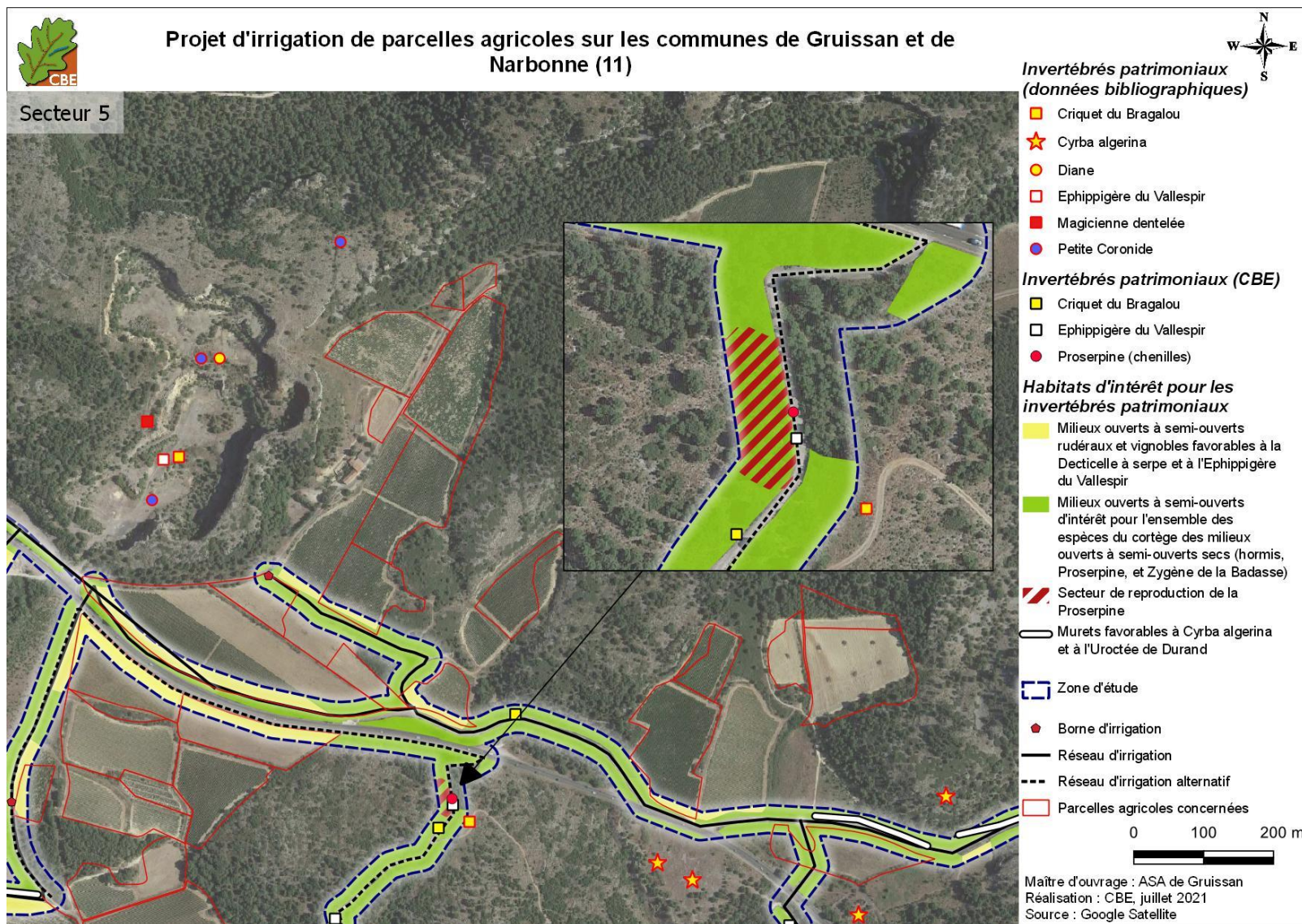

Carte 40 : localisation des observations et des habitats d'intérêt concernant les invertébrés patrimoniaux - secteur 5

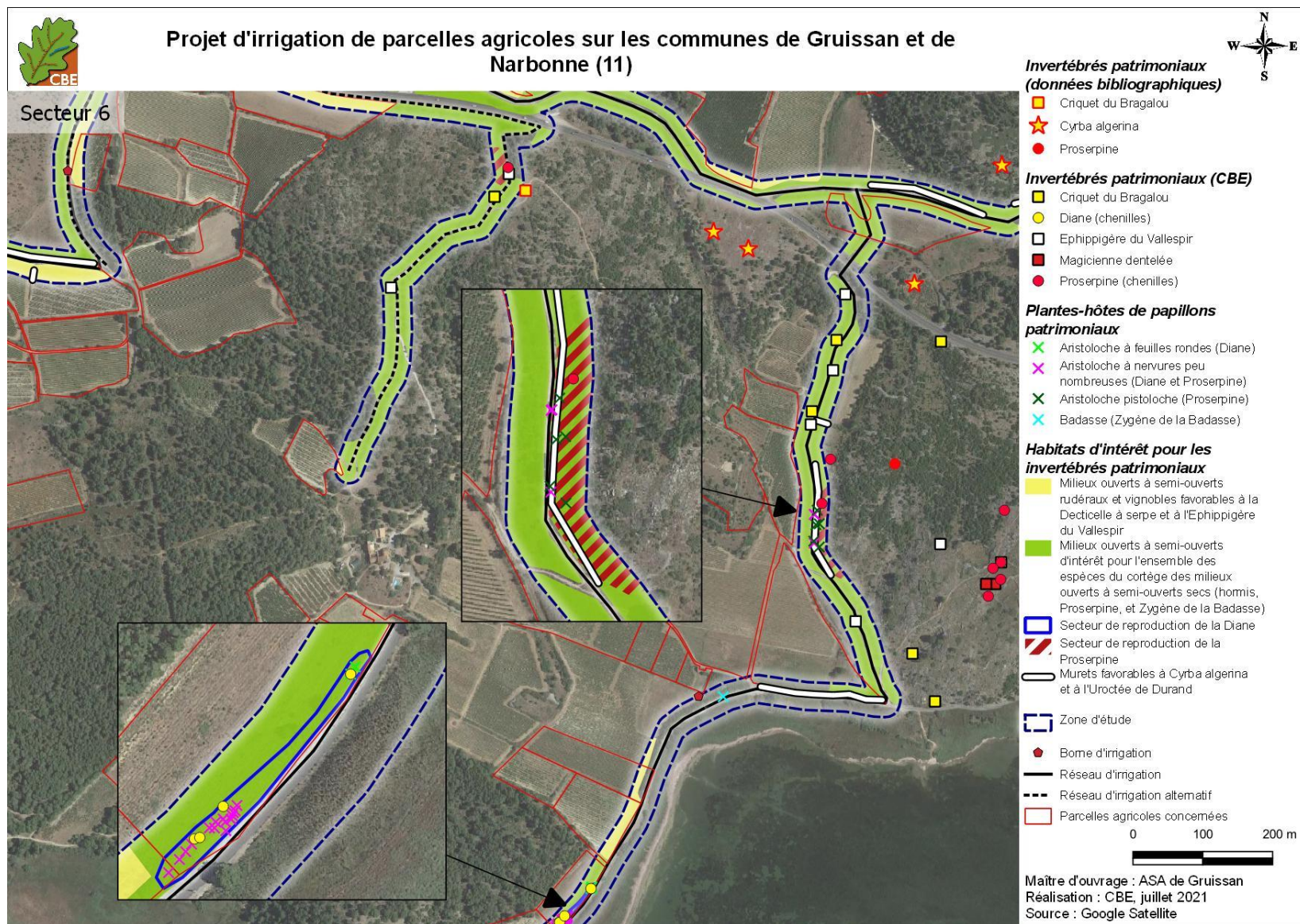

Carte 41 : localisation des observations et des habitats d'intérêt concernant les invertébrés patrimoniaux - secteur 6

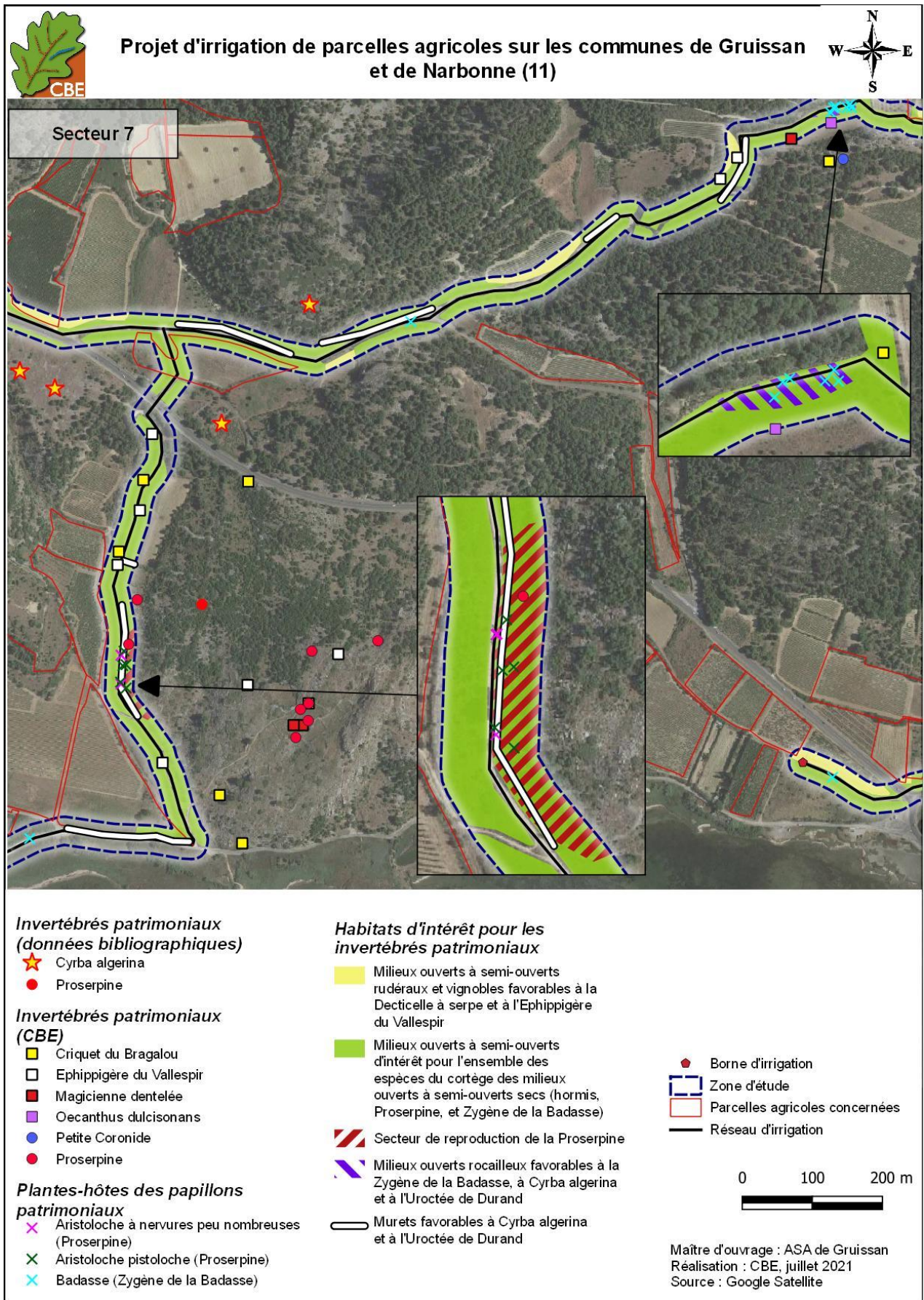

Carte 42 : localisation des observations et des habitats d'intérêt concernant les invertébrés patrimoniaux - secteur 7

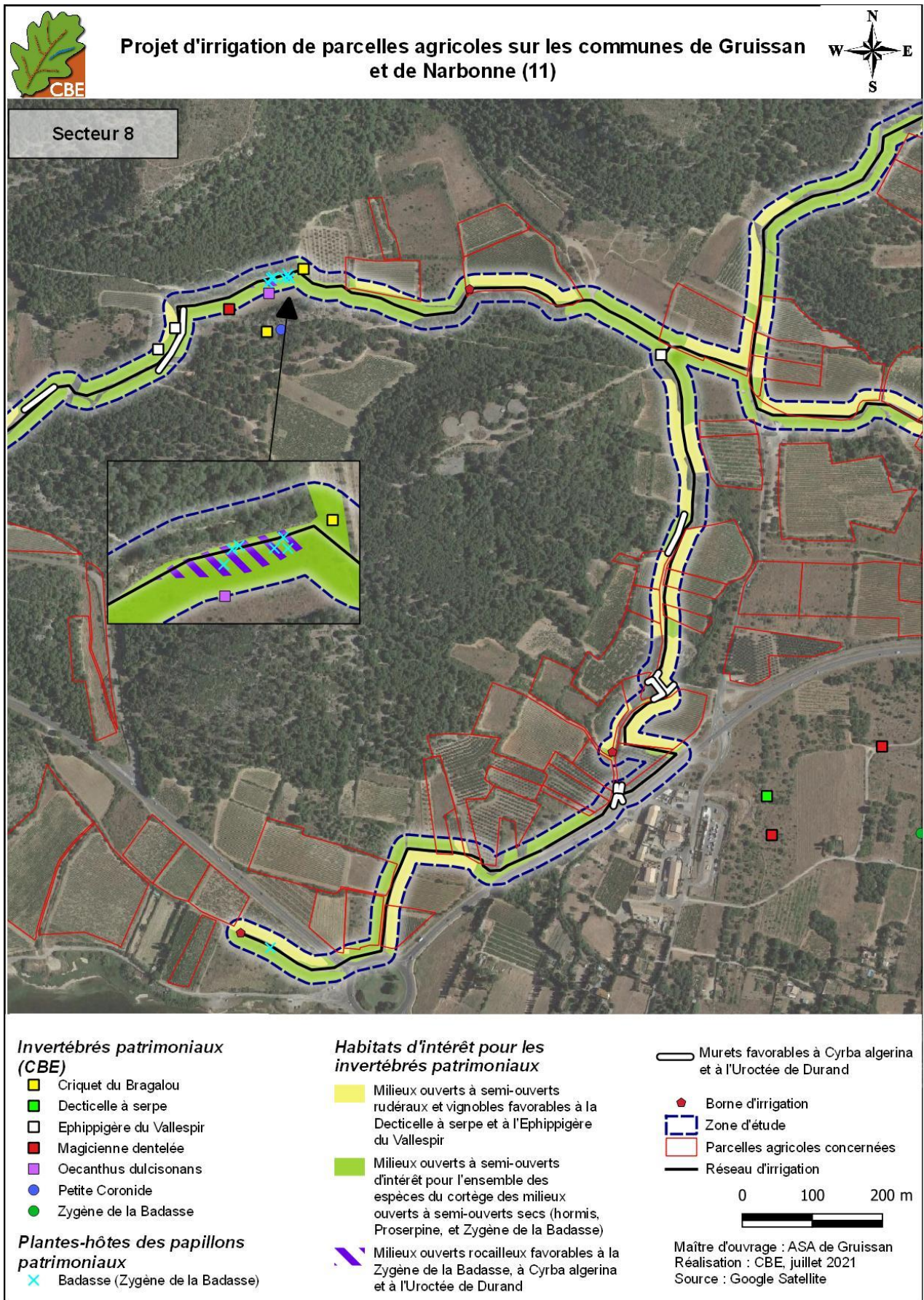

Carte 43 : localisation des observations et des habitats d'intérêt concernant les invertébrés patrimoniaux - secteur 8

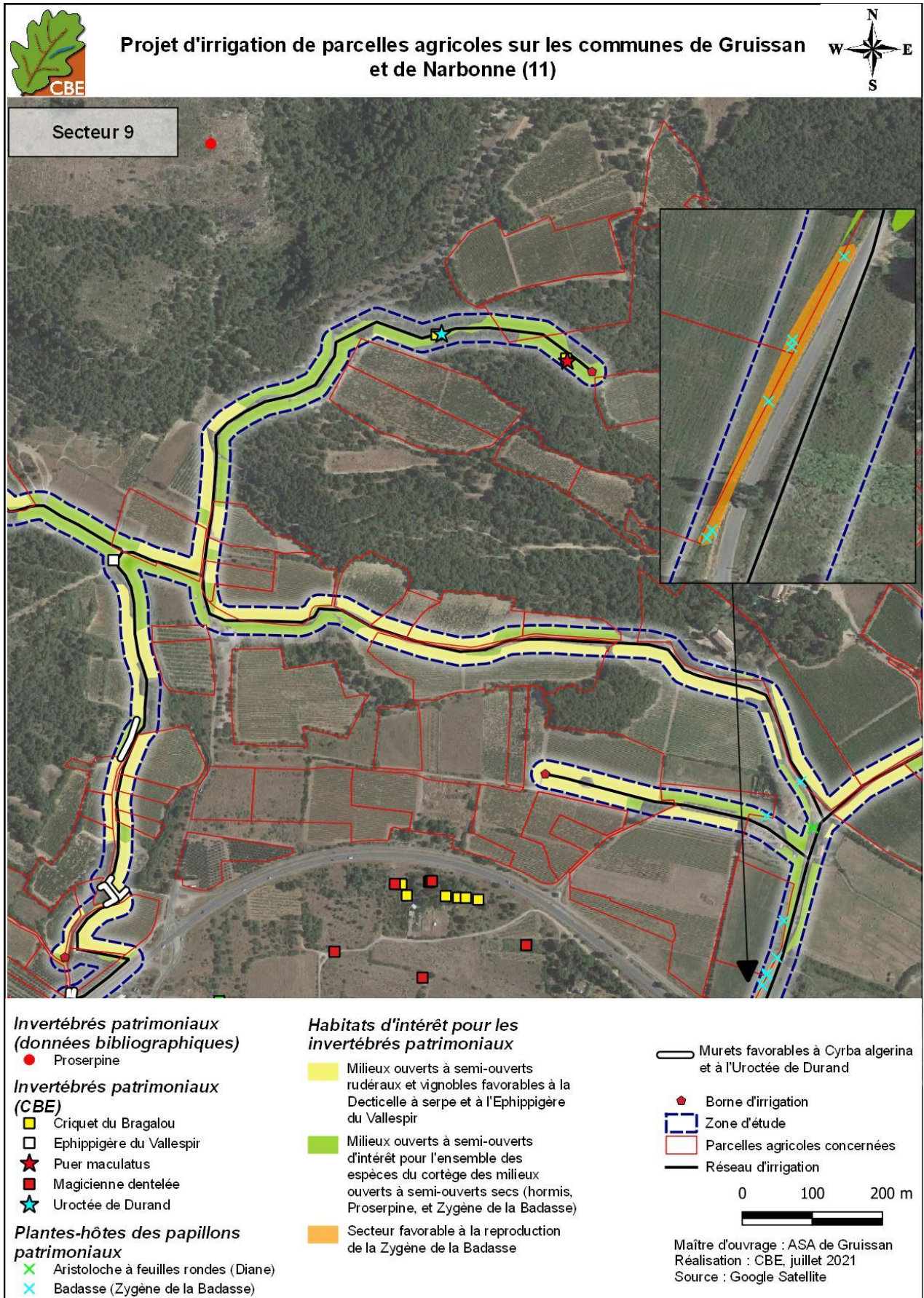

Carte 44 : localisation des observations et des habitats d'intérêt concernant les invertébrés patrimoniaux - secteur 9



Carte 45 : localisation des observations et des habitats d'intérêt concernant les invertébrés patrimoniaux - secteur 10

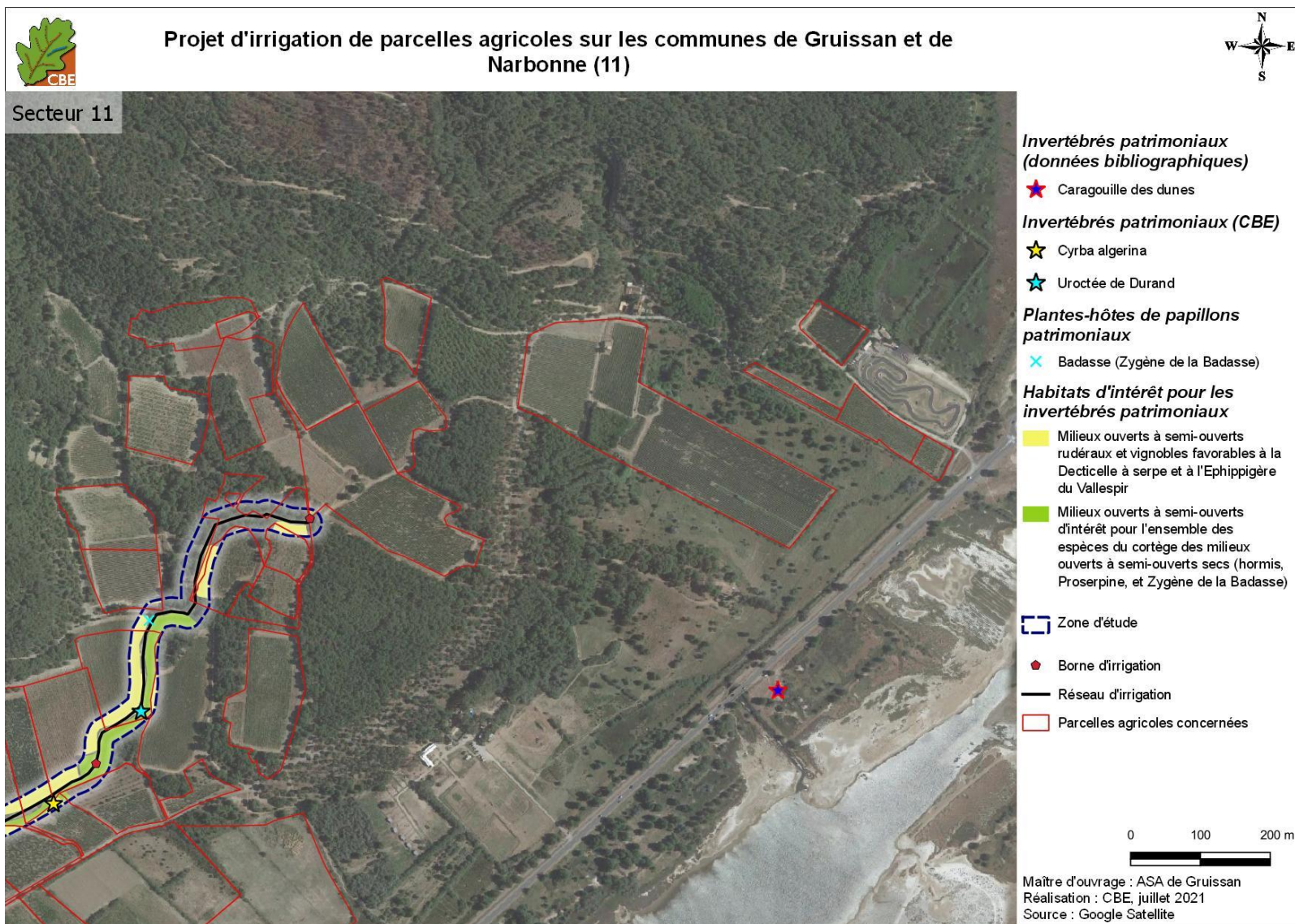

Carte 46 : localisation des observations et des habitats d'intérêt concernant les invertébrés patrimoniaux - secteur 11

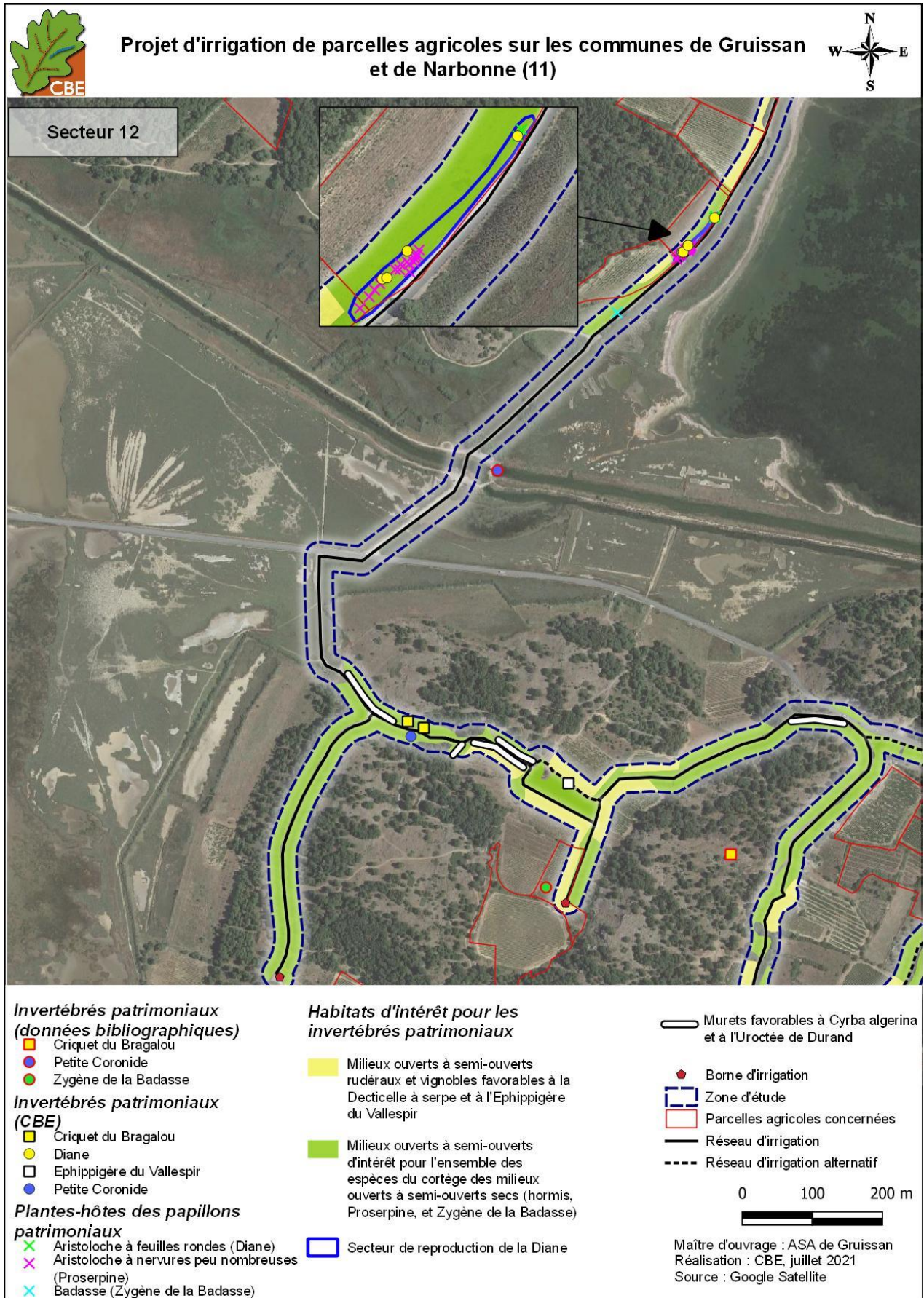

Carte 47 : localisation des observations et des habitats d'intérêt concernant les invertébrés patrimoniaux - secteur 12

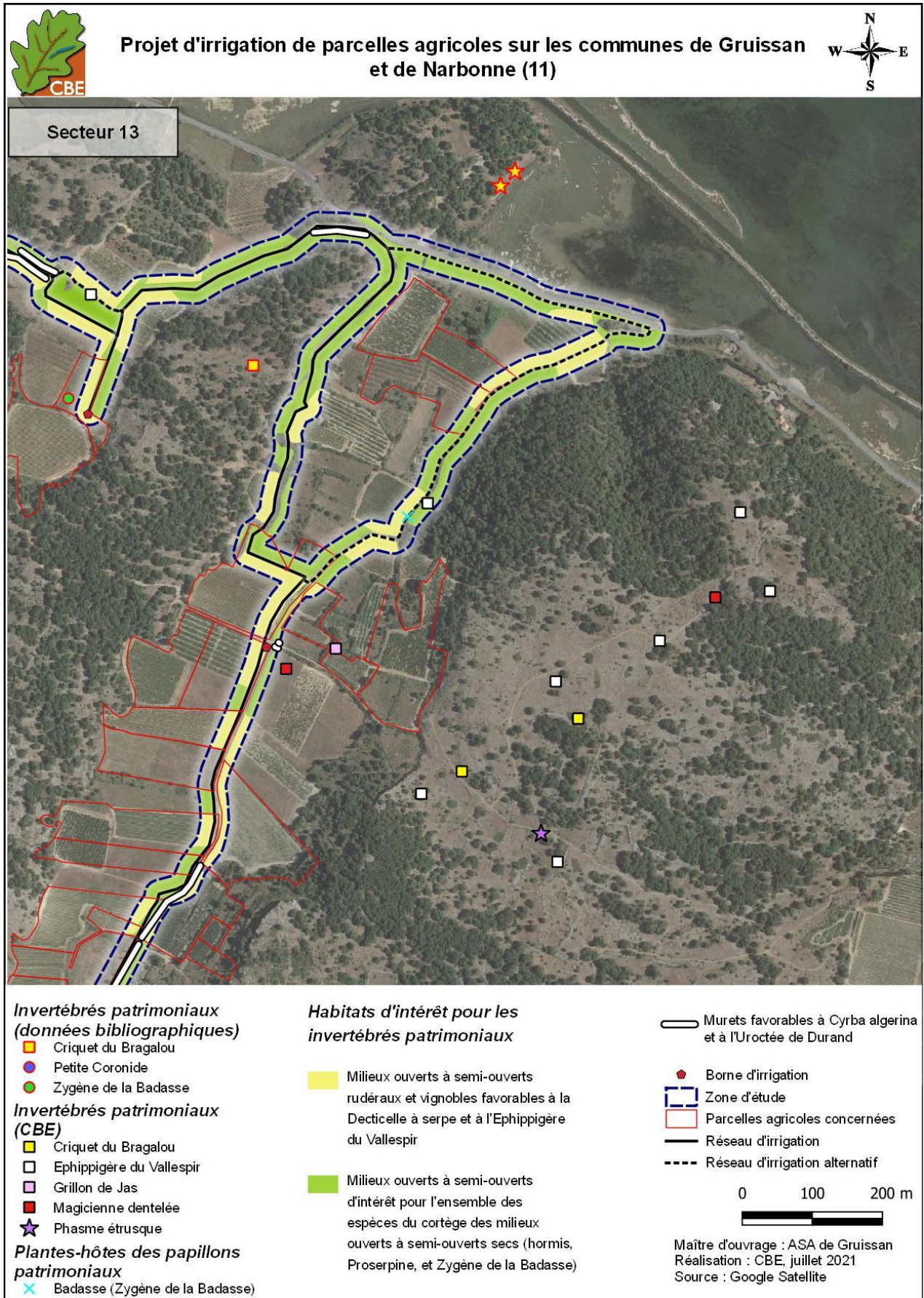

Carte 48 : localisation des observations et des habitats d'intérêt concernant les invertébrés patrimoniaux - secteur 13

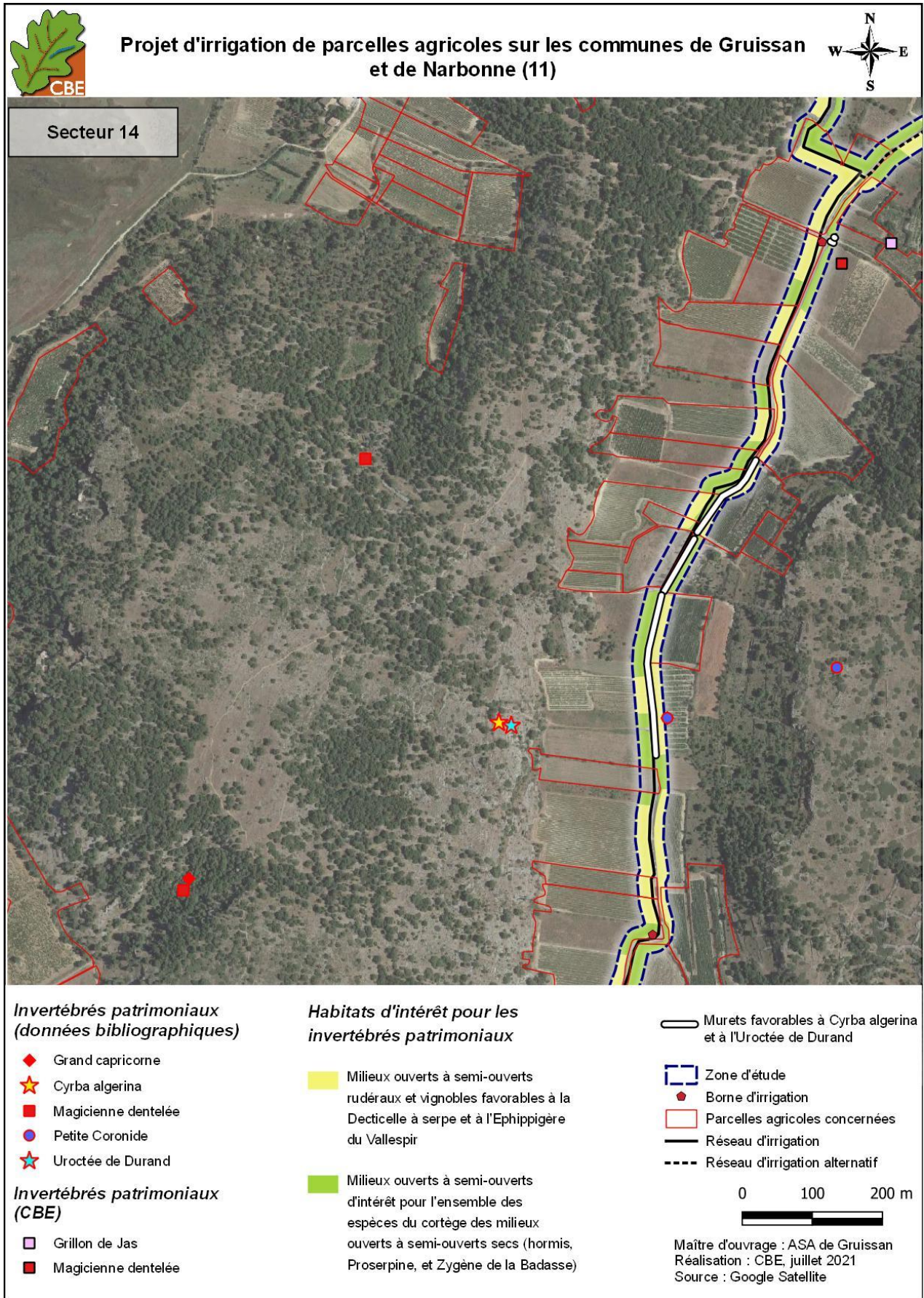

Carte 49 : localisation des observations et des habitats d'intérêt concernant les invertébrés patrimoniaux - secteur 14

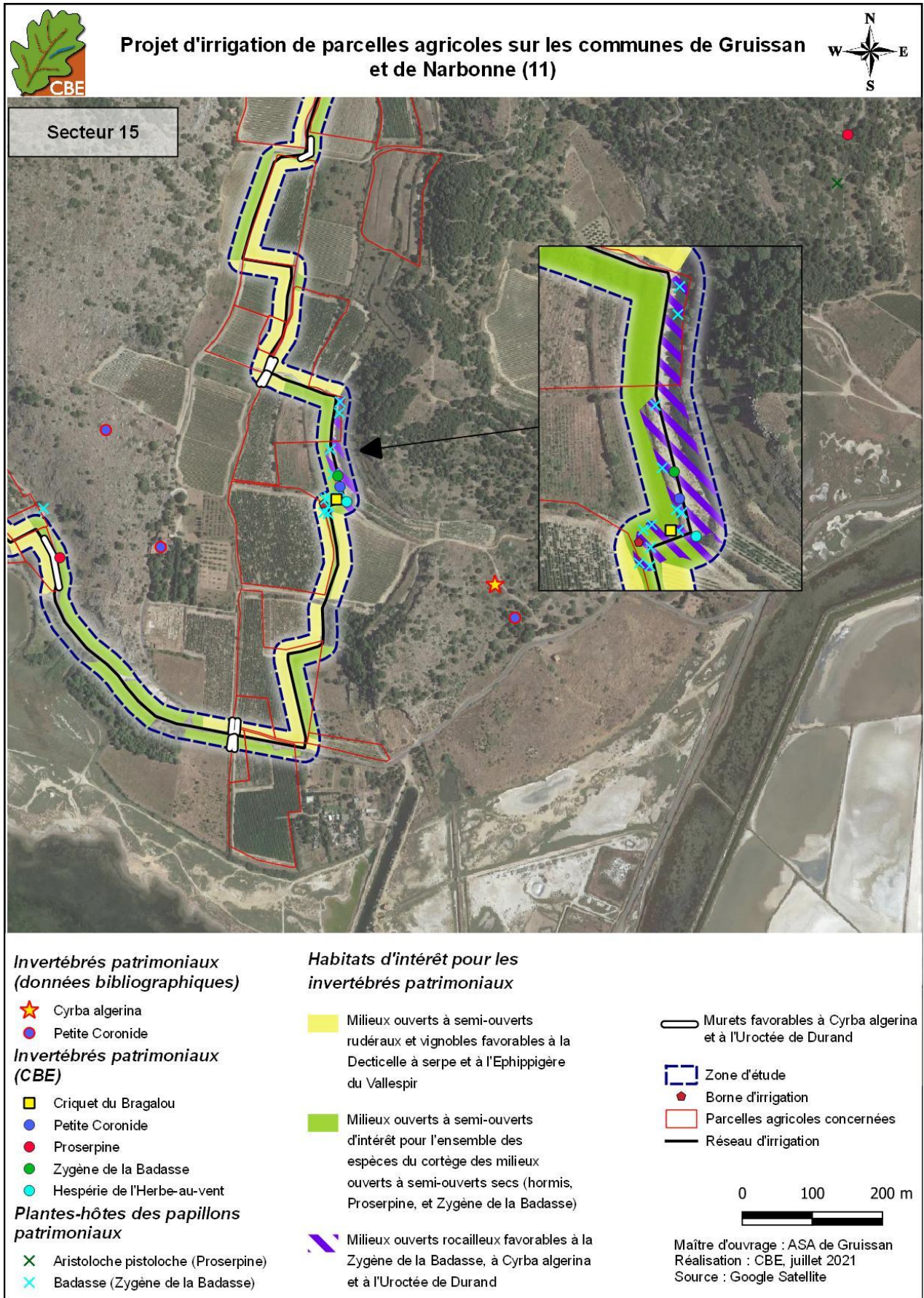

Carte 50 : localisation des observations et des habitats d'intérêt concernant les invertébrés patrimoniaux - secteur 15

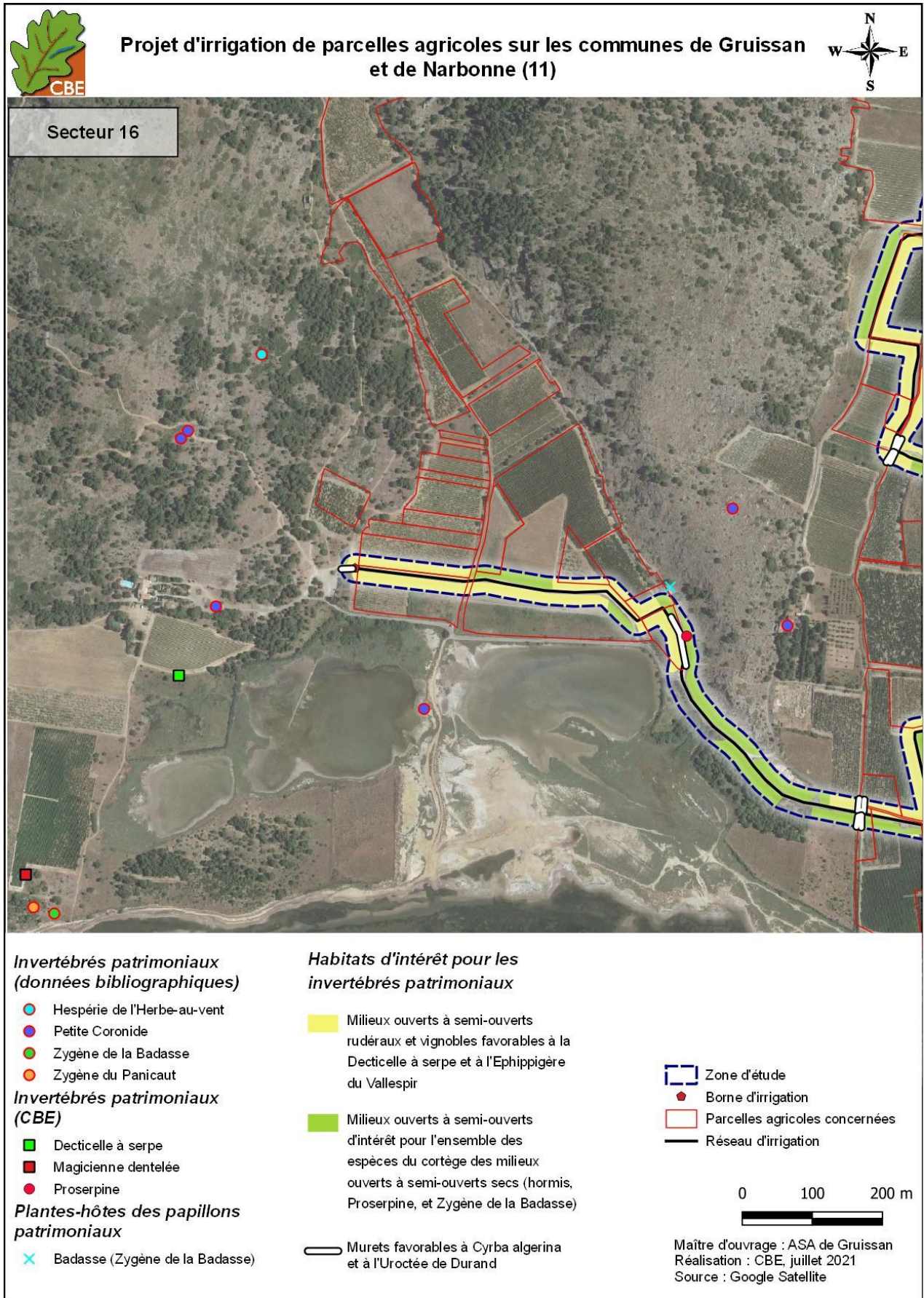

Carte 51 : localisation des observations et des habitats d'intérêt concernant les invertébrés patrimoniaux - secteur 16



Carte 52 : localisation des observations concernant les invertébrés patrimoniaux - secteur 17

Cartographies liées aux amphibiens

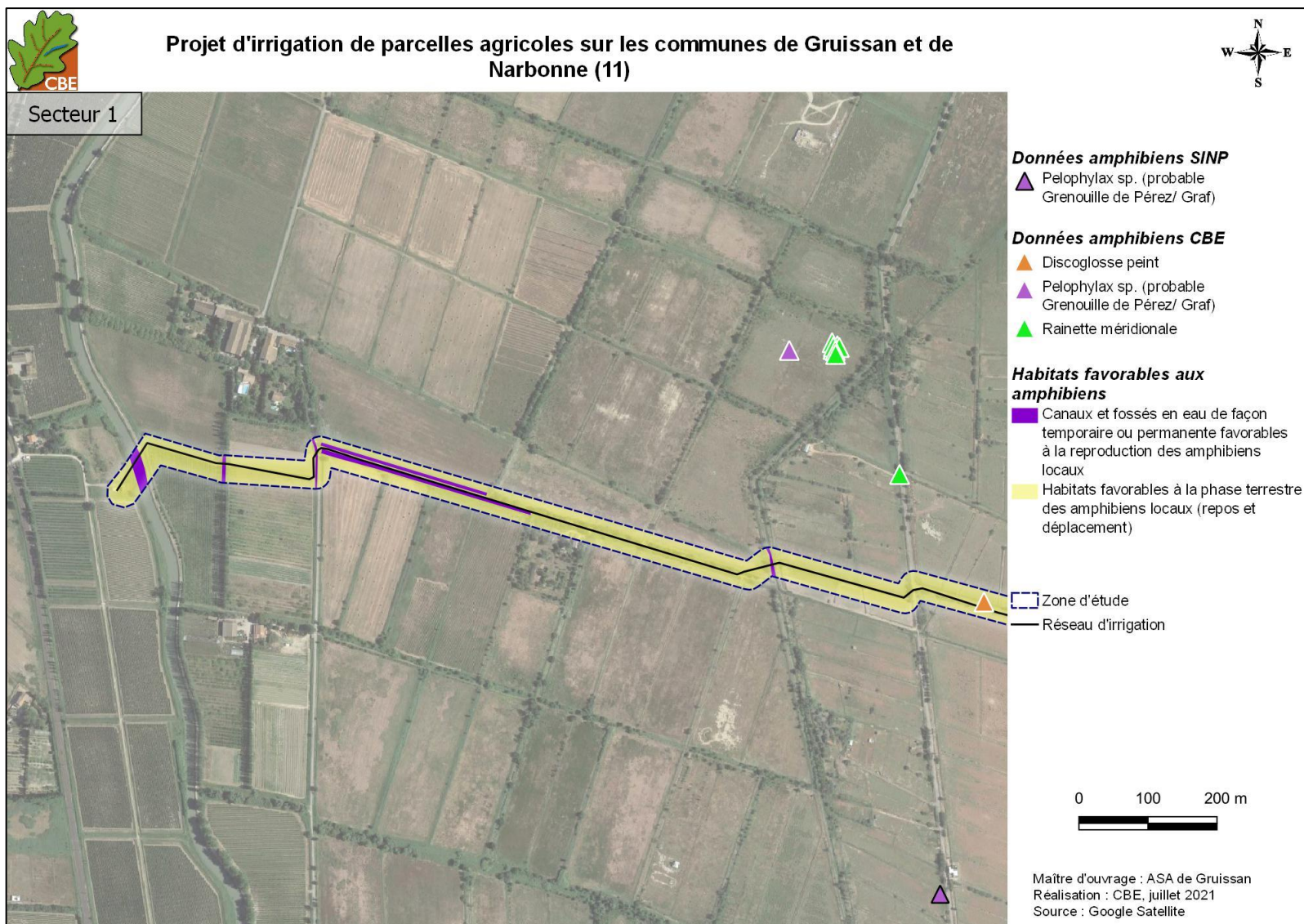

Carte 53 : localisation des données et cartographie des habitats d'amphibiens sur le secteur 1

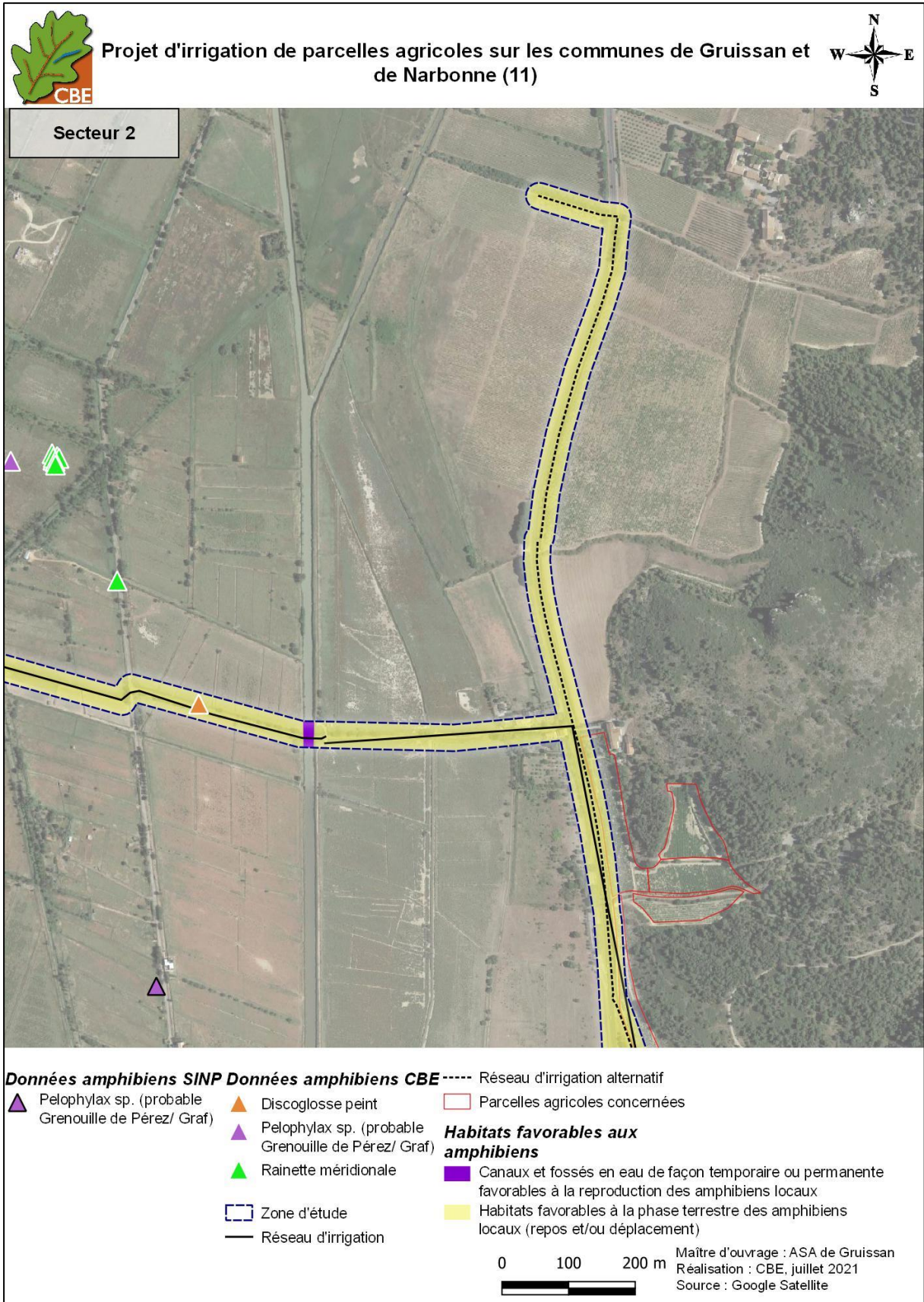

Carte 54 : localisation des données et cartographie des habitats d'amphibiens sur le secteur 2

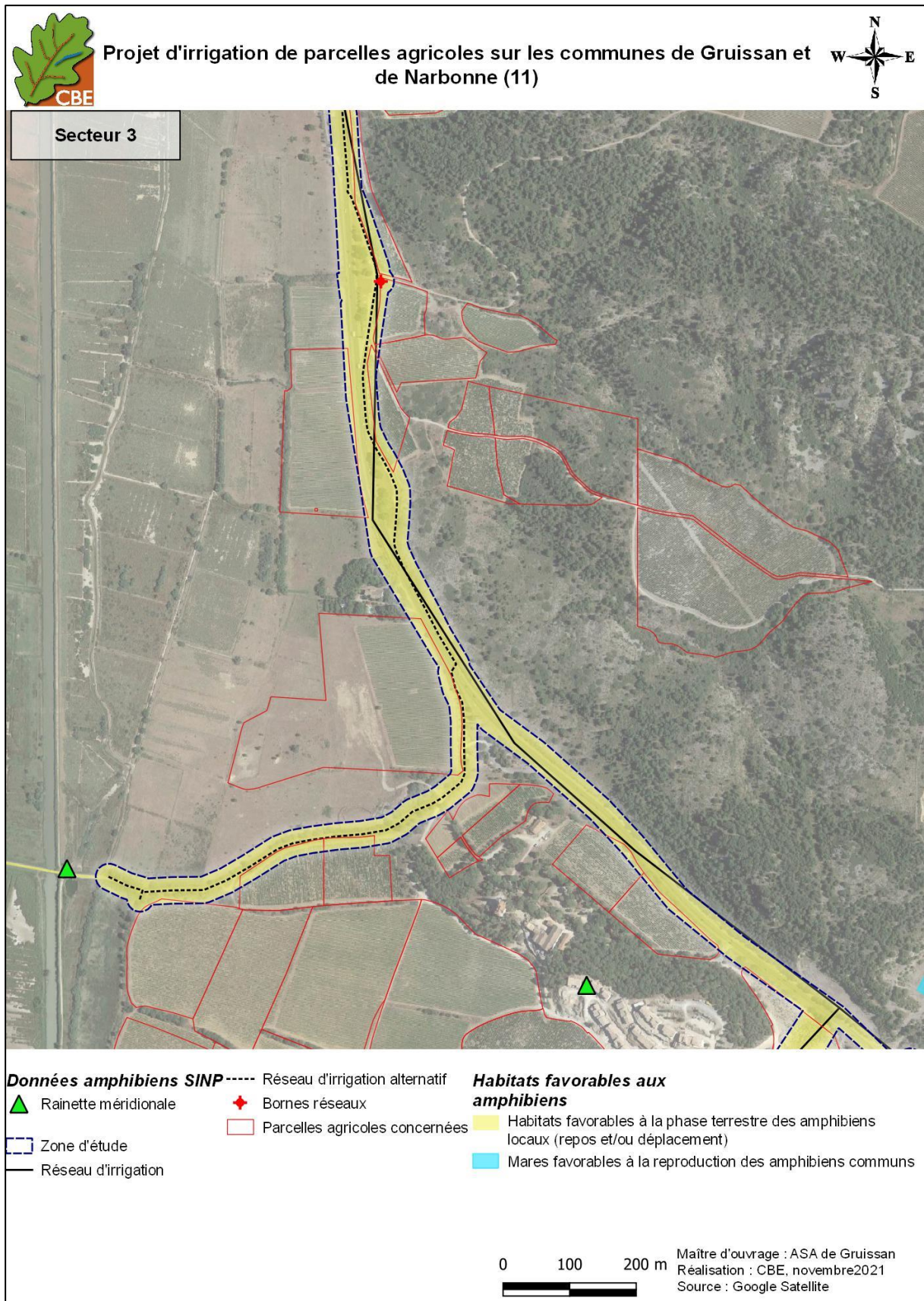

Carte 55 : localisation des données et cartographie des habitats d'amphibiens sur le secteur 3

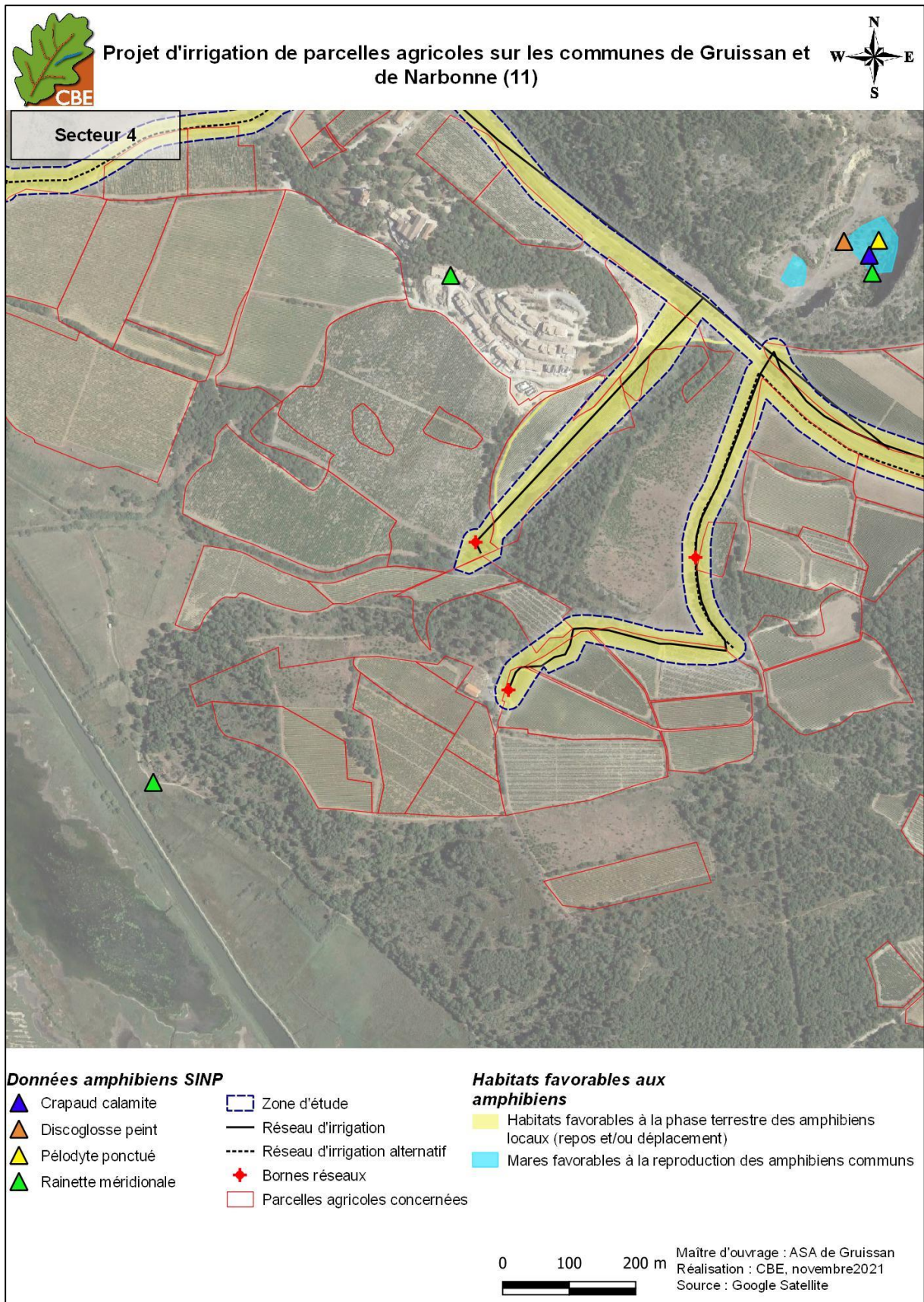

Carte 56 : localisation des données et cartographie des habitats d'amphibiens sur le secteur 4

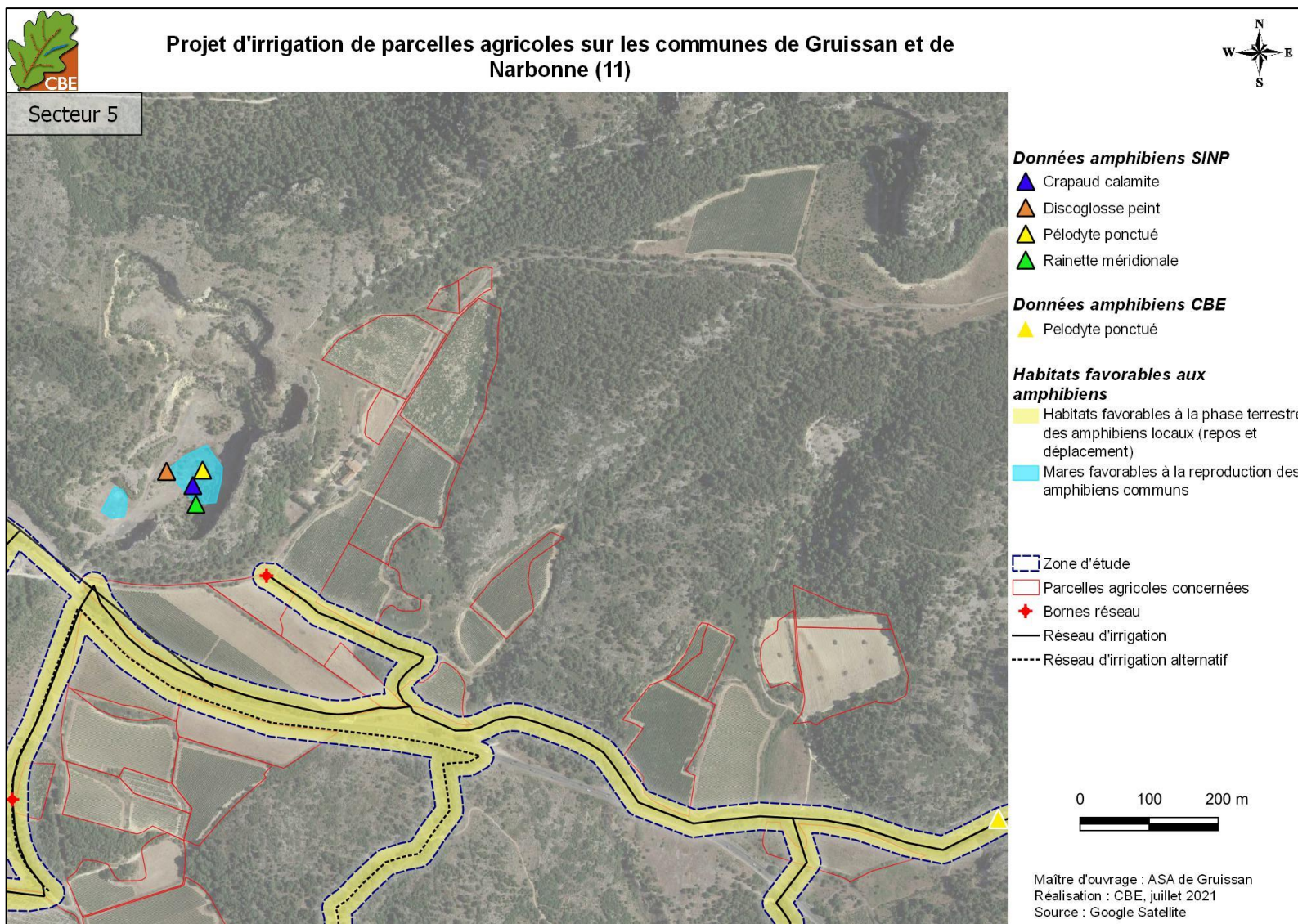

Carte 57 : localisation des données et cartographie des habitats d'amphibiens sur le secteur 5

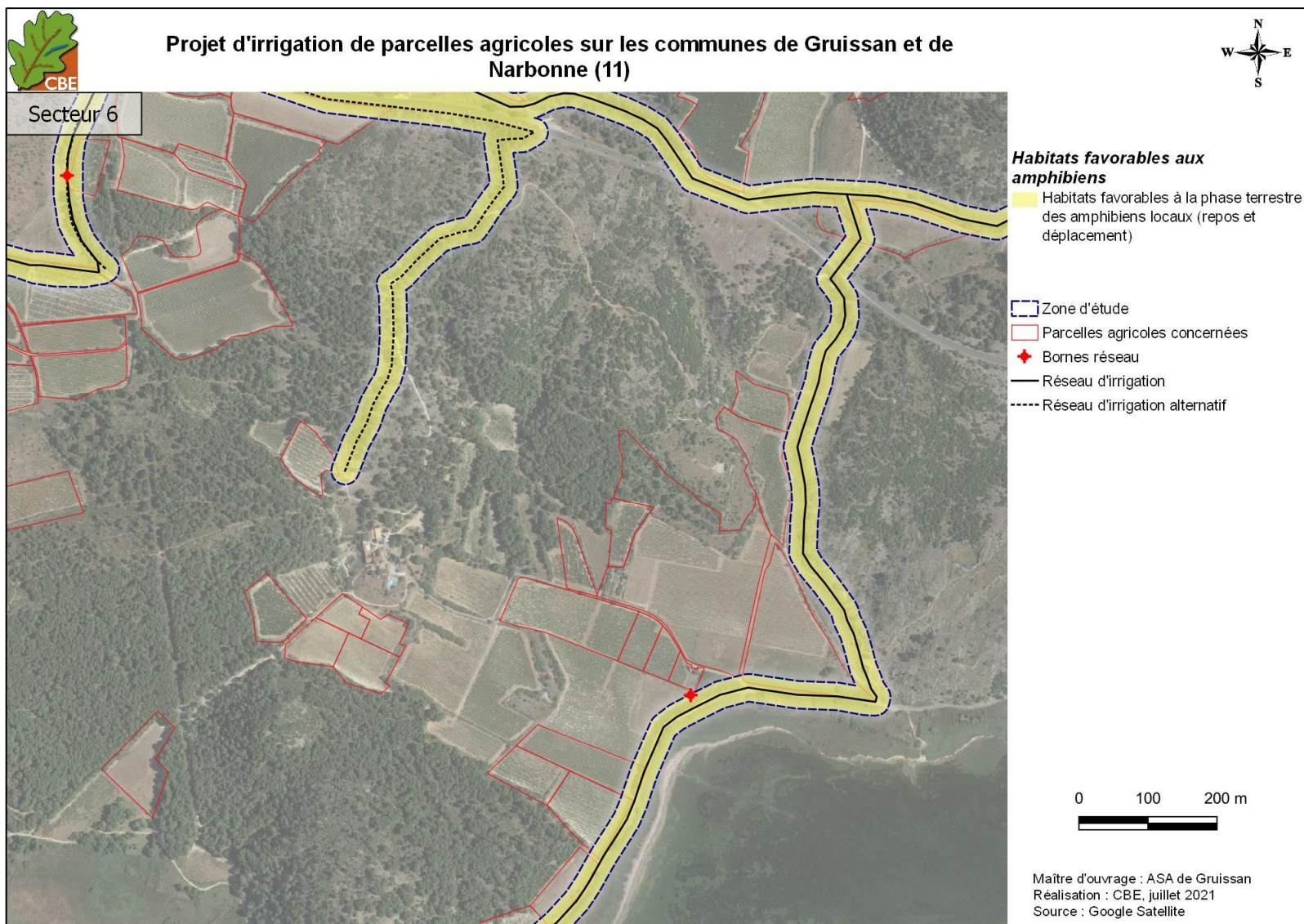

Carte 58 : localisation des données et cartographie des habitats d'amphibiens sur le secteur 6

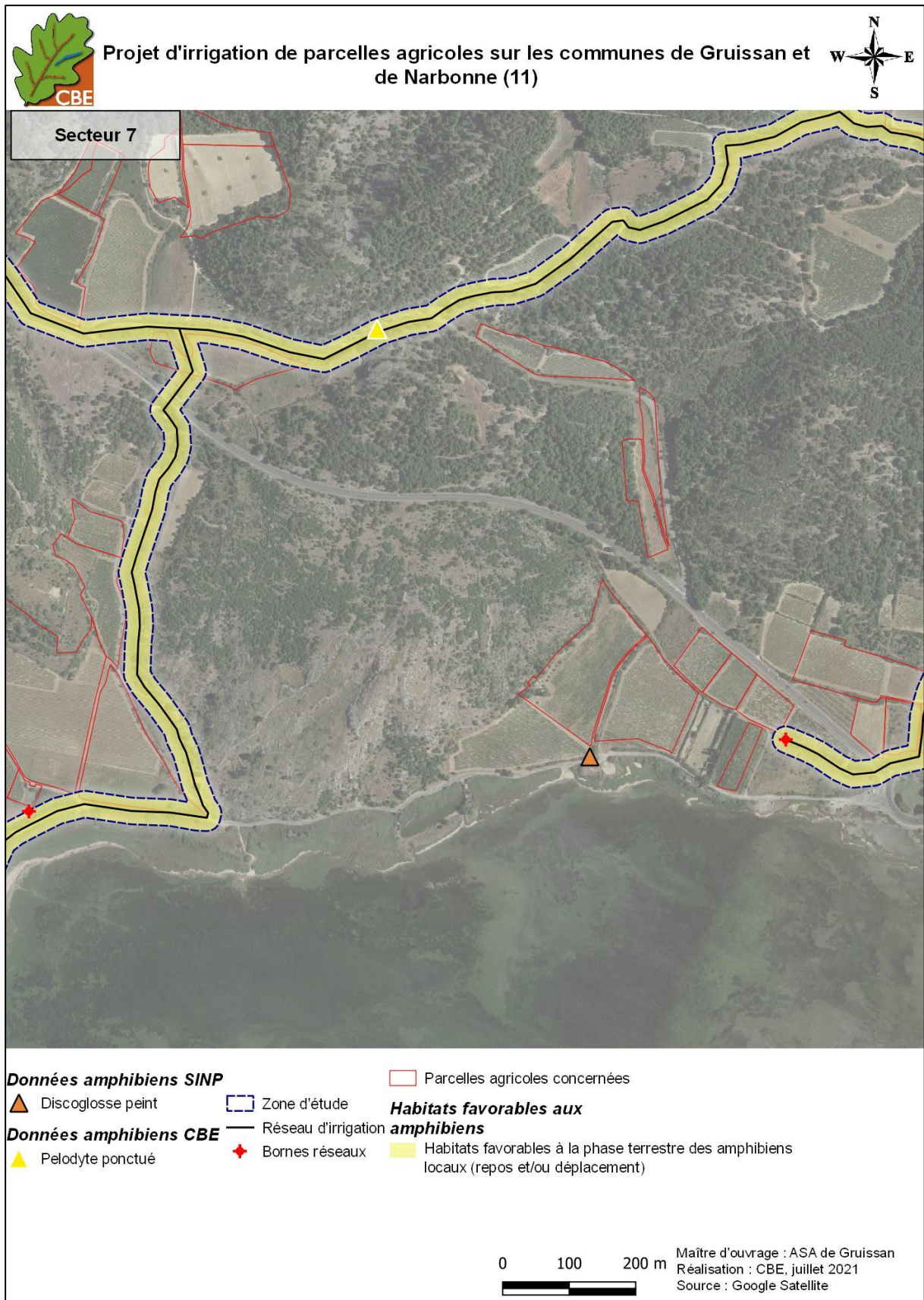

Carte 59 : localisation des données et cartographie des habitats d'amphibiens sur le secteur 7

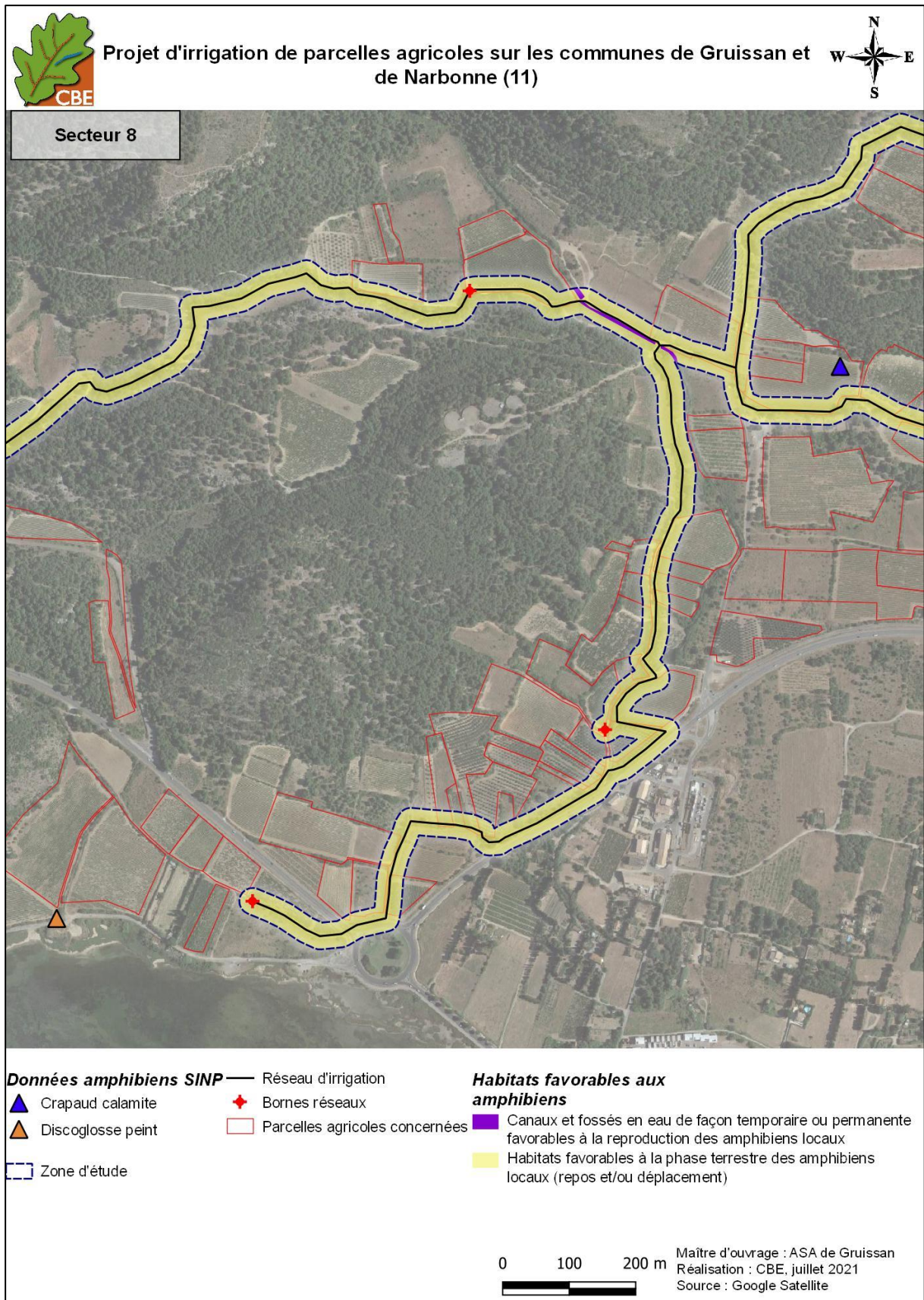

Carte 60 : localisation des données et cartographie des habitats d'amphibiens sur le secteur 8

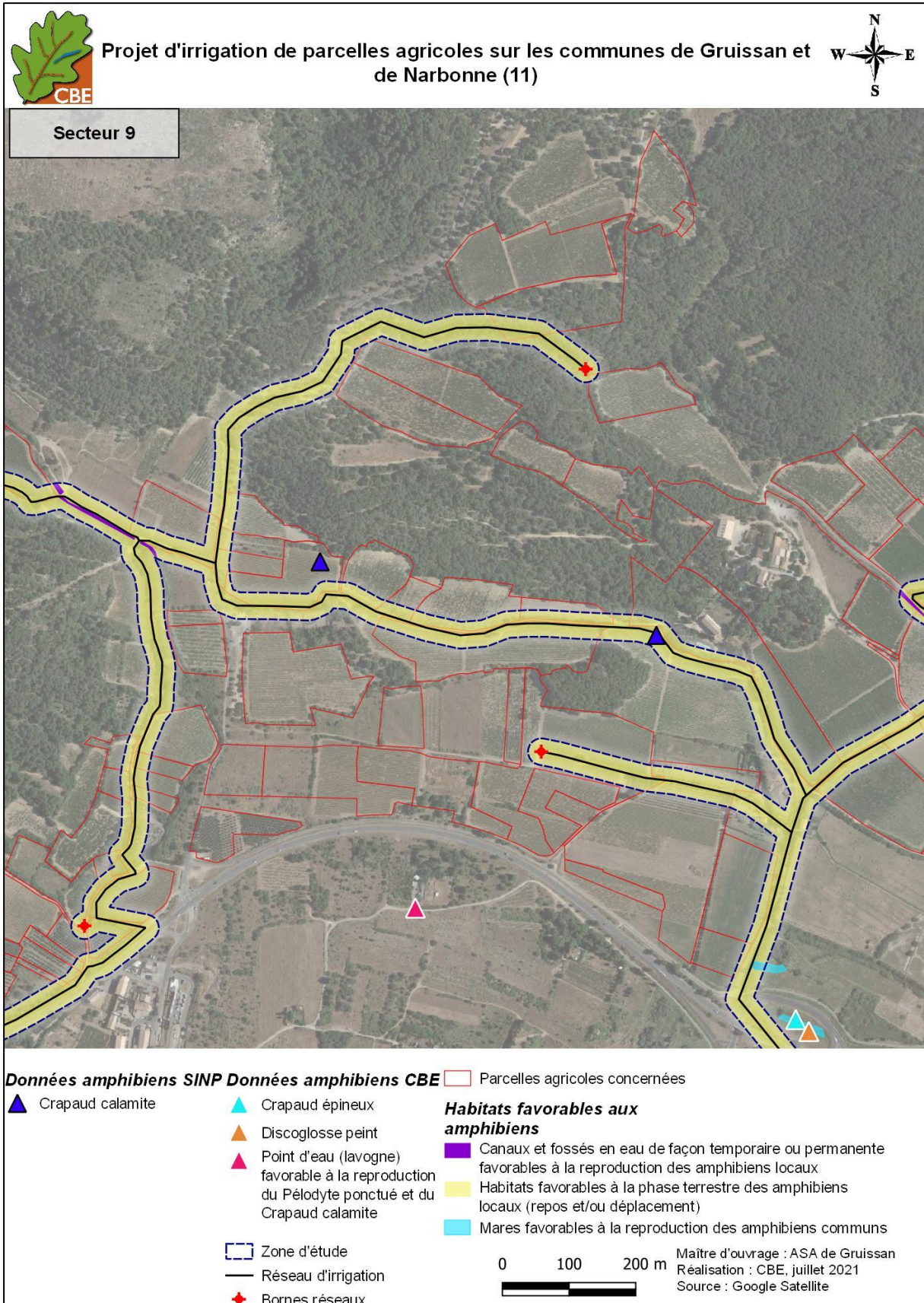

Carte 61 : localisation des données et cartographie des habitats d'amphibiens sur le secteur 9



Carte 62 : localisation des données et cartographie des habitats d'amphibiens sur le secteur 10

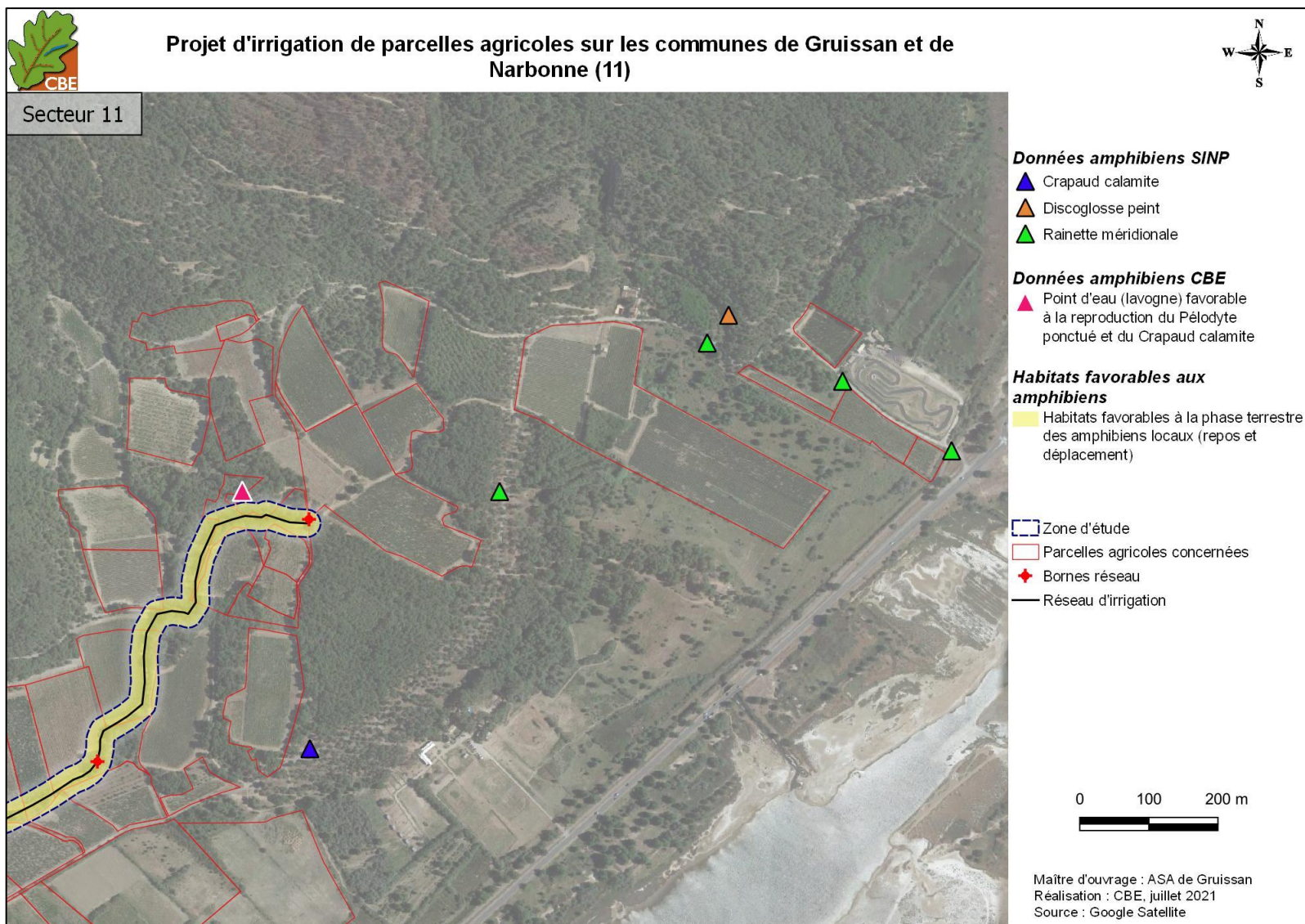

Carte 63 : localisation des données et cartographie des habitats d'amphibiens sur le secteur 11

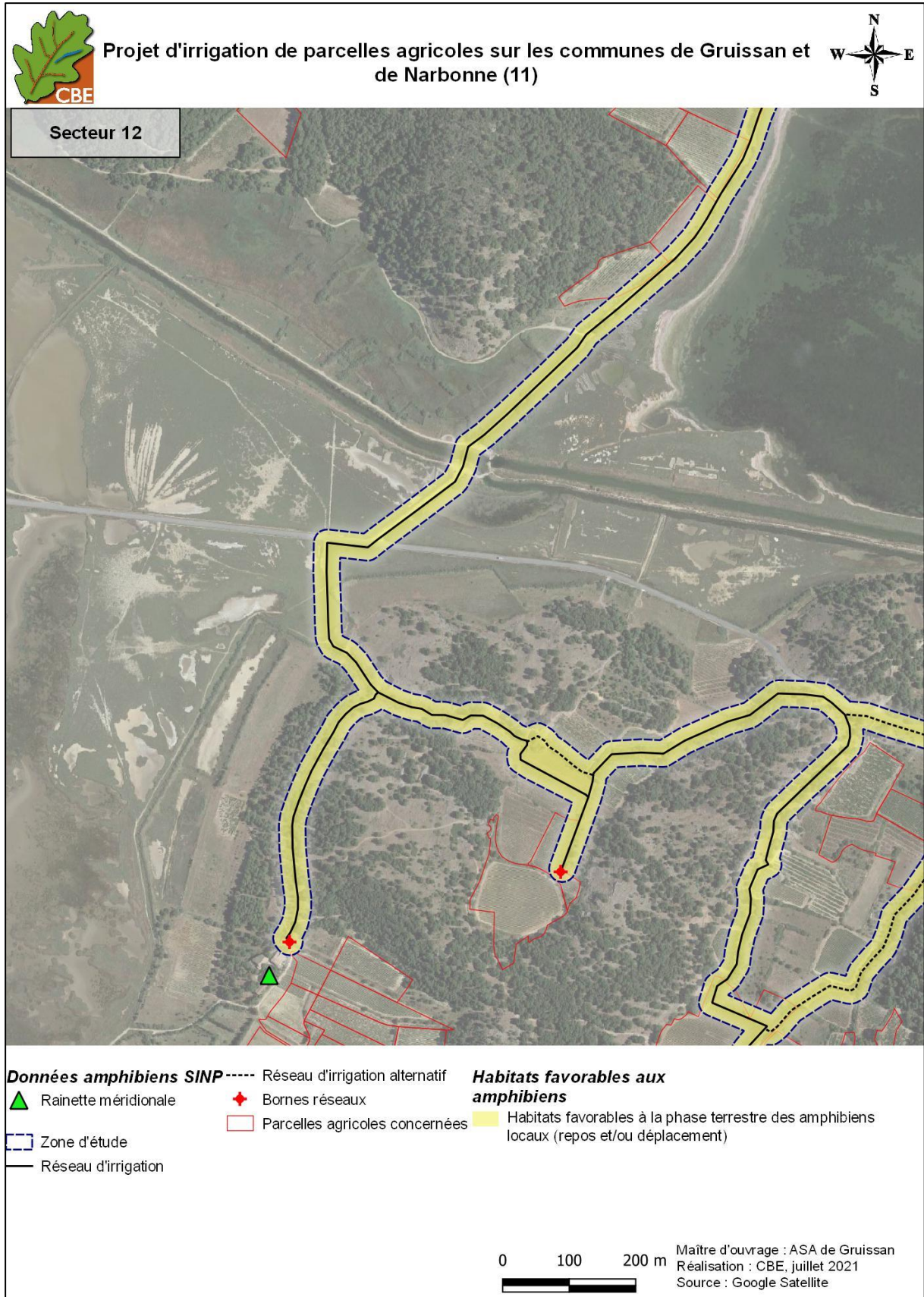

Carte 64 : localisation des données et cartographie des habitats d'amphibiens sur le secteur 12

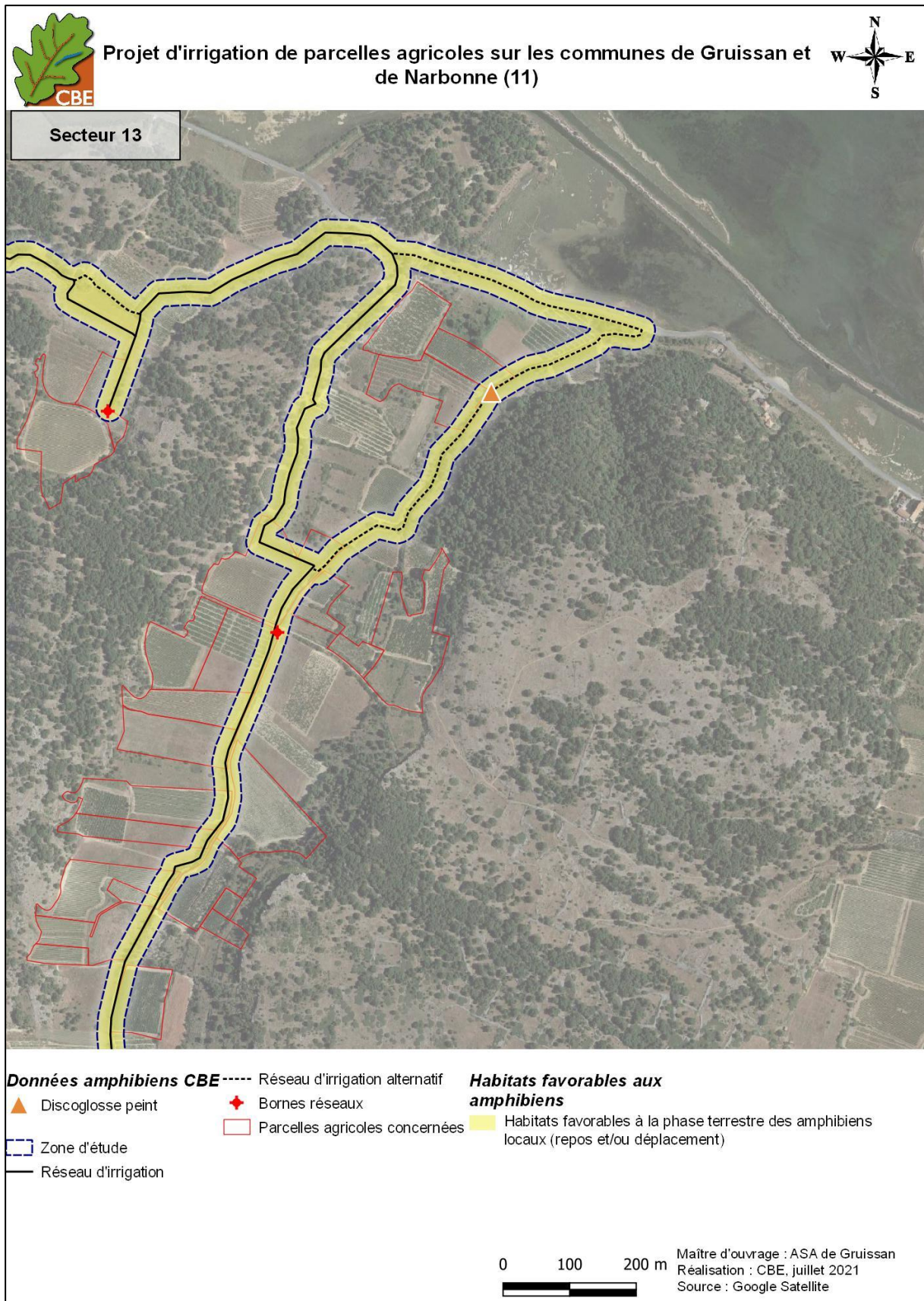

Carte 65 : localisation des données et cartographie des habitats d'amphibiens sur le secteur 13

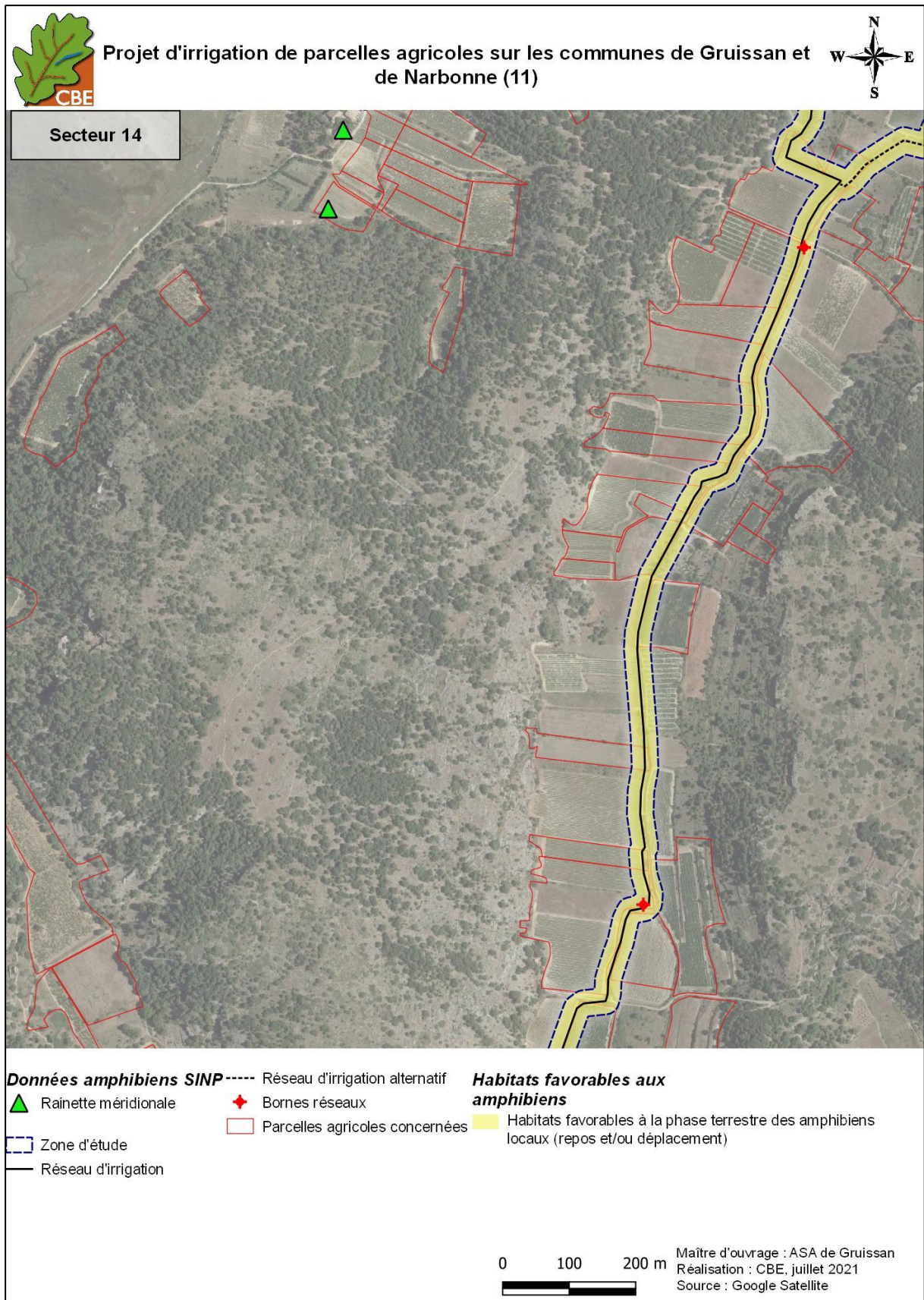

Carte 66 : localisation des données et cartographie des habitats d'amphibiens sur le secteur 14

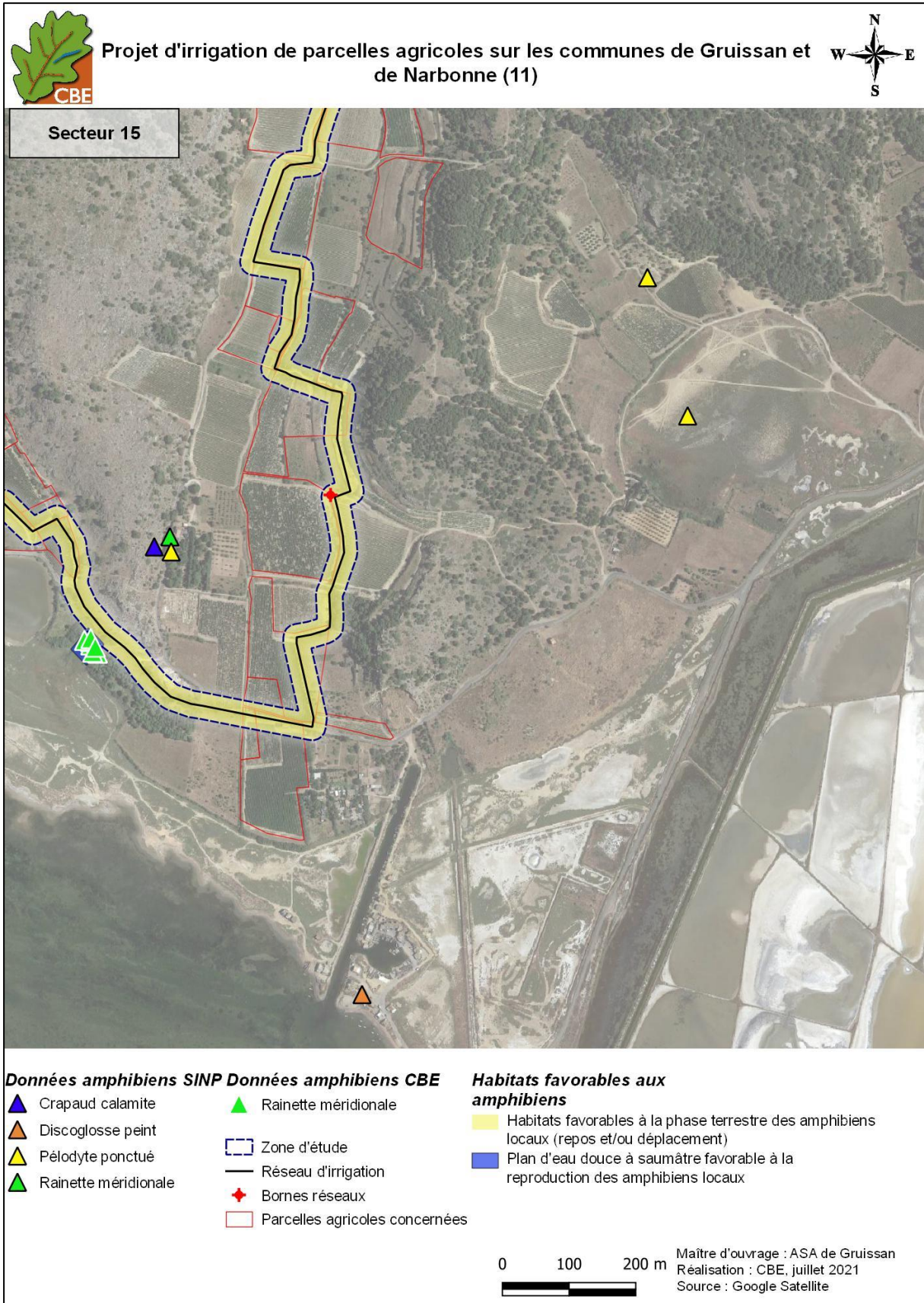

Carte 67 : localisation des données et cartographie des habitats d'amphibiens sur le secteur 15

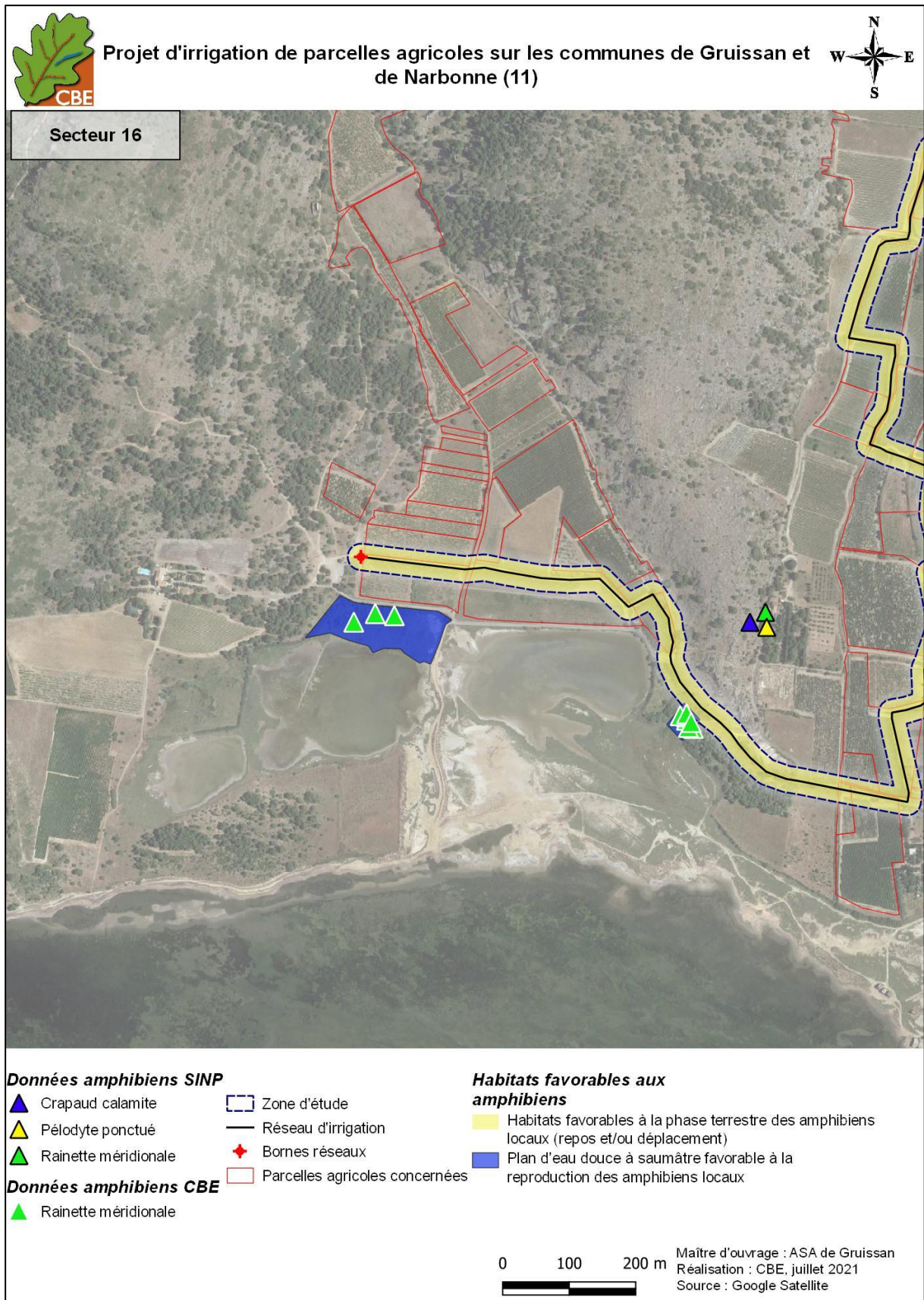

Carte 68 : localisation des données et cartographie des habitats d'amphibiens sur le secteur 16



Carte 69 : localisation des données d'amphibiens sur le secteur 17

Cartographies liées aux reptiles

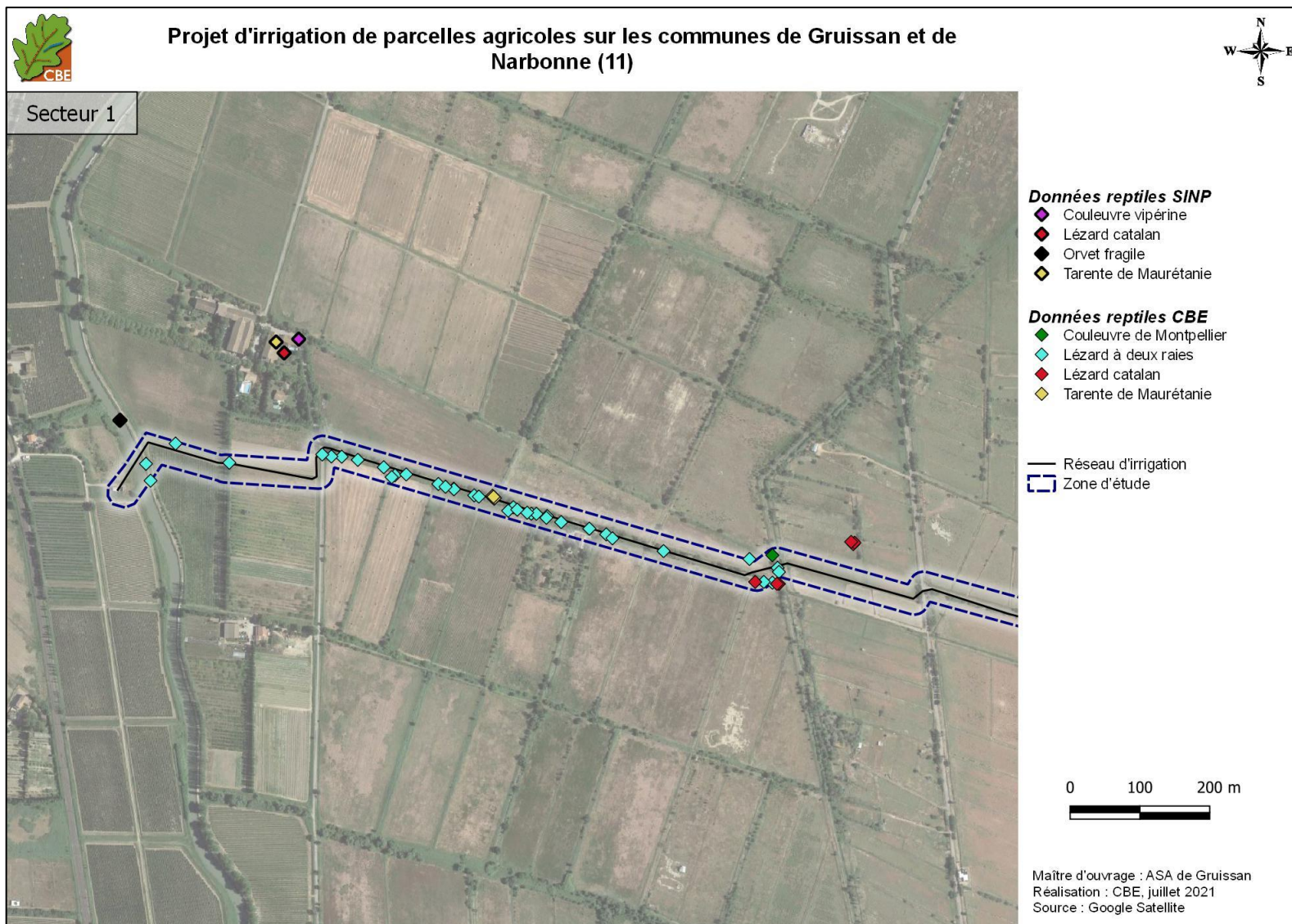

Carte 70 : localisation des données de reptiles sur le secteur 1

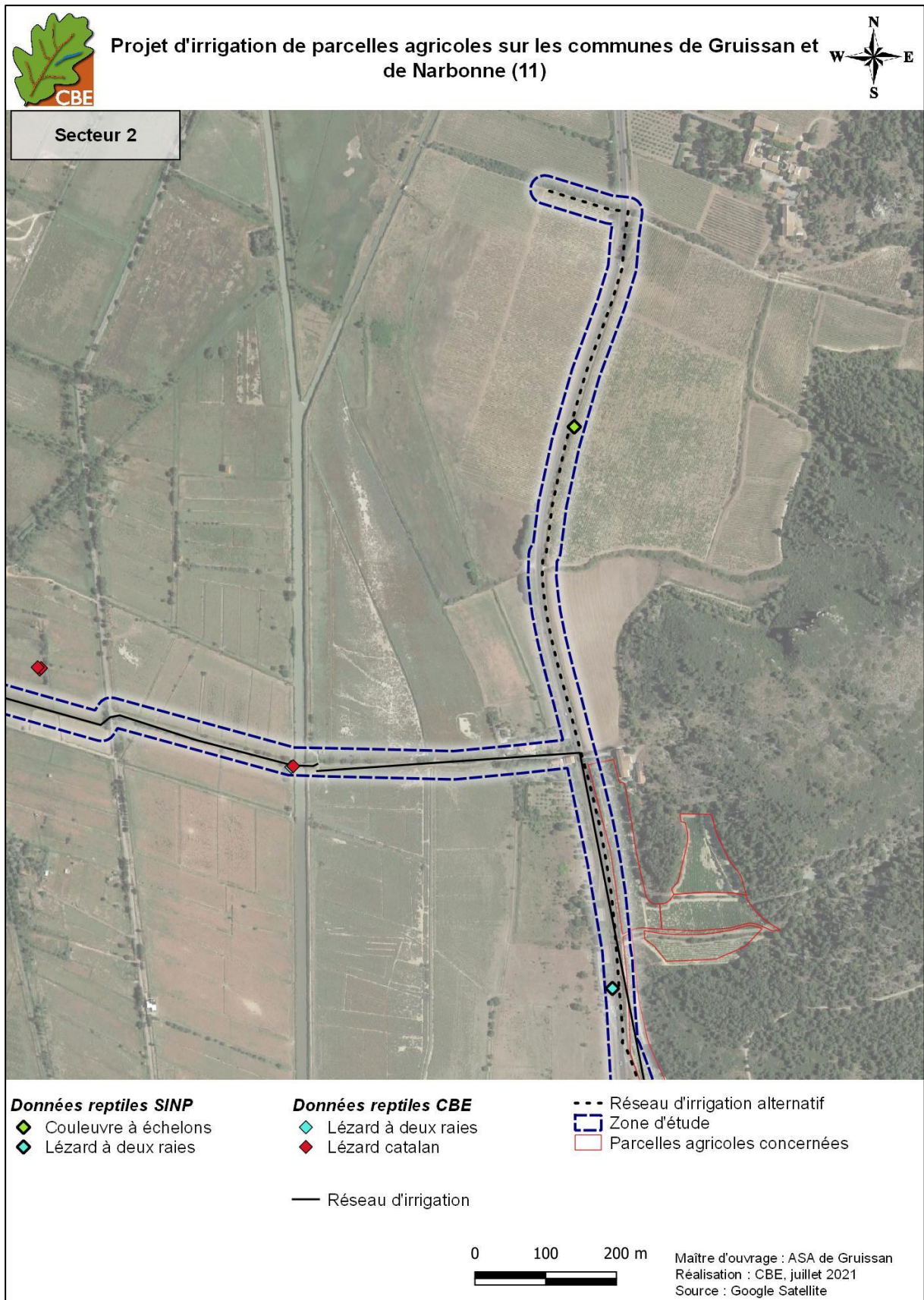

Carte 71 : localisation des données de reptiles sur le secteur 2

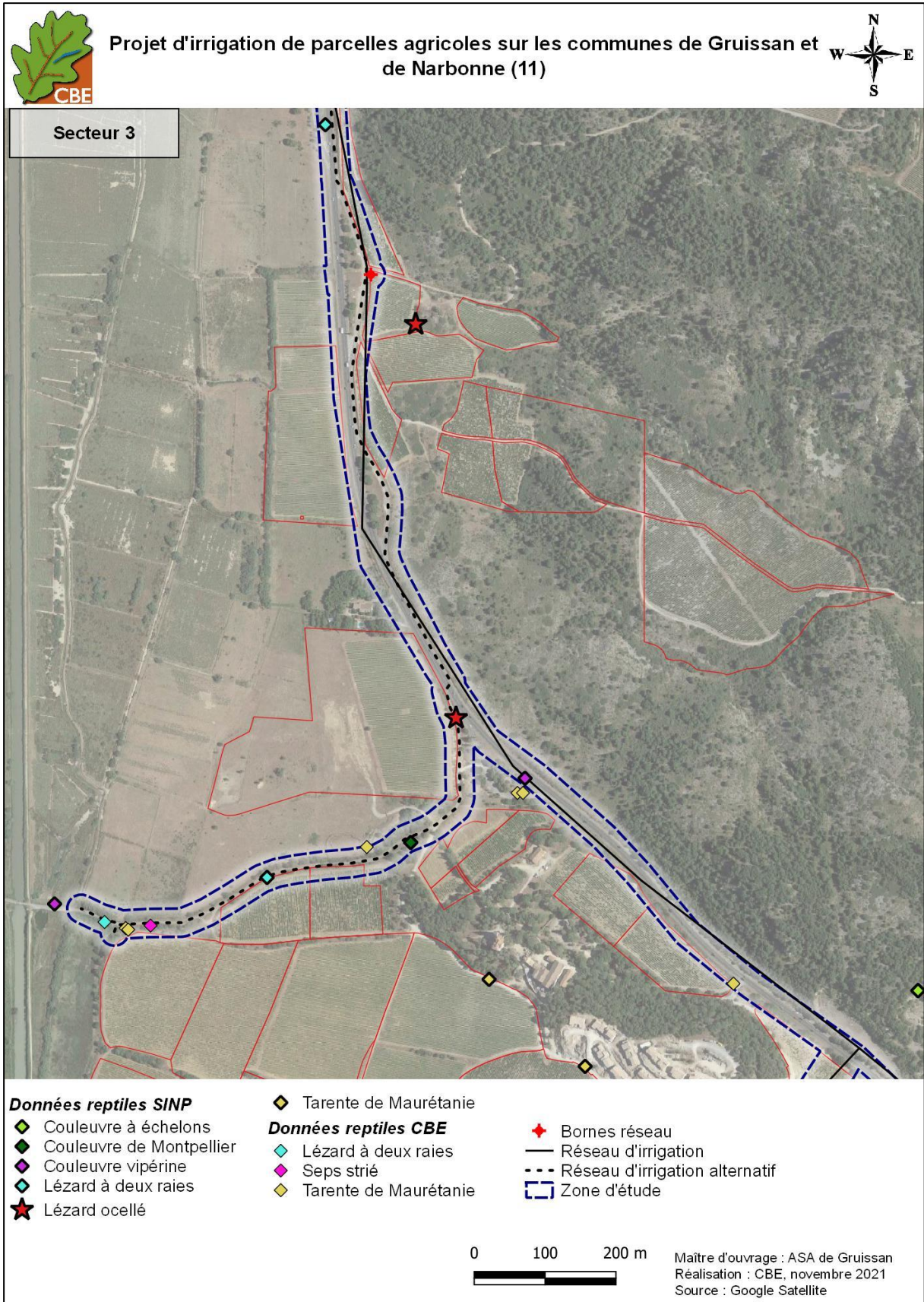

Carte 72 : localisation des données de reptiles sur le secteur 3

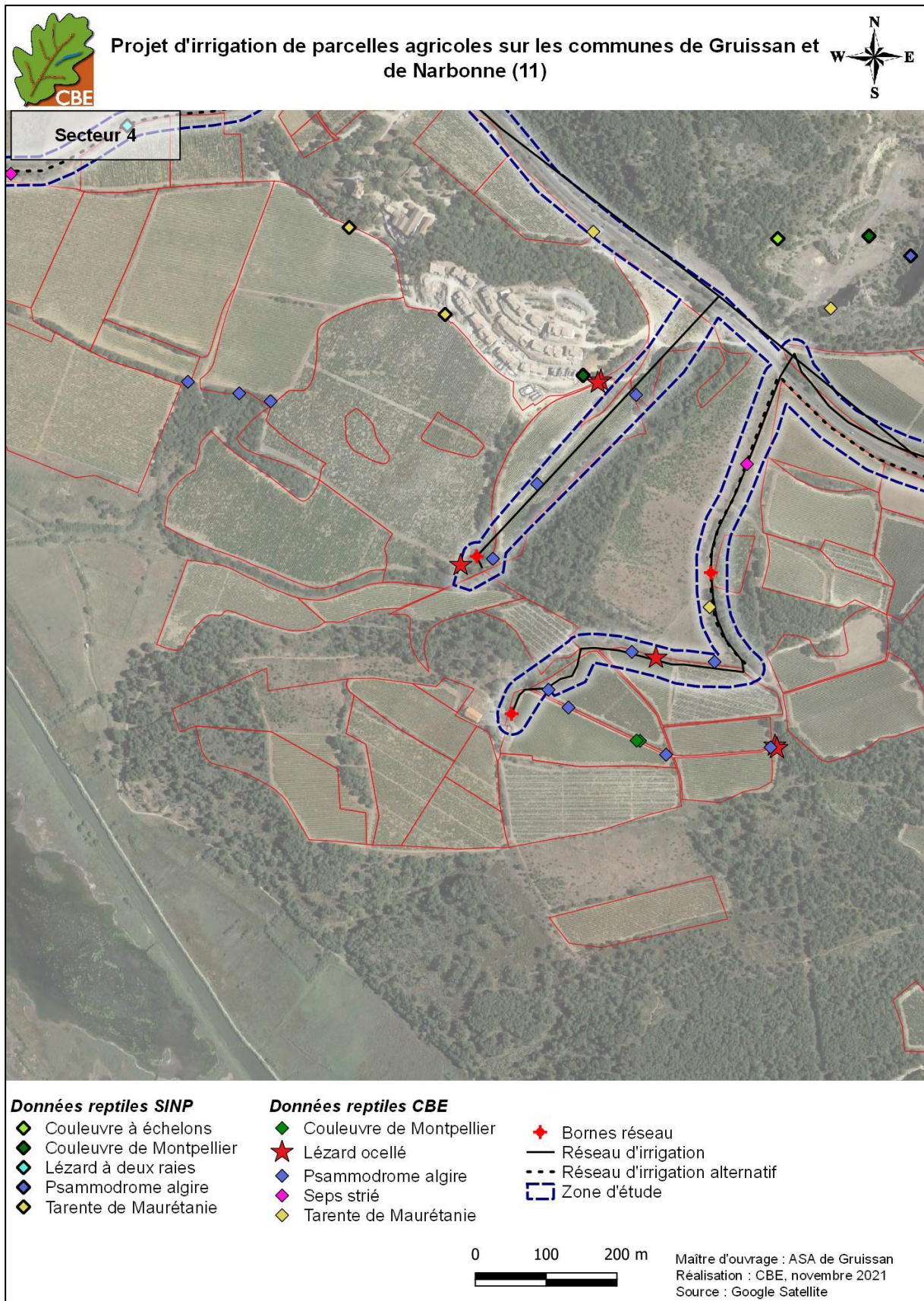

Carte 73 : localisation des données de reptiles sur le secteur 4

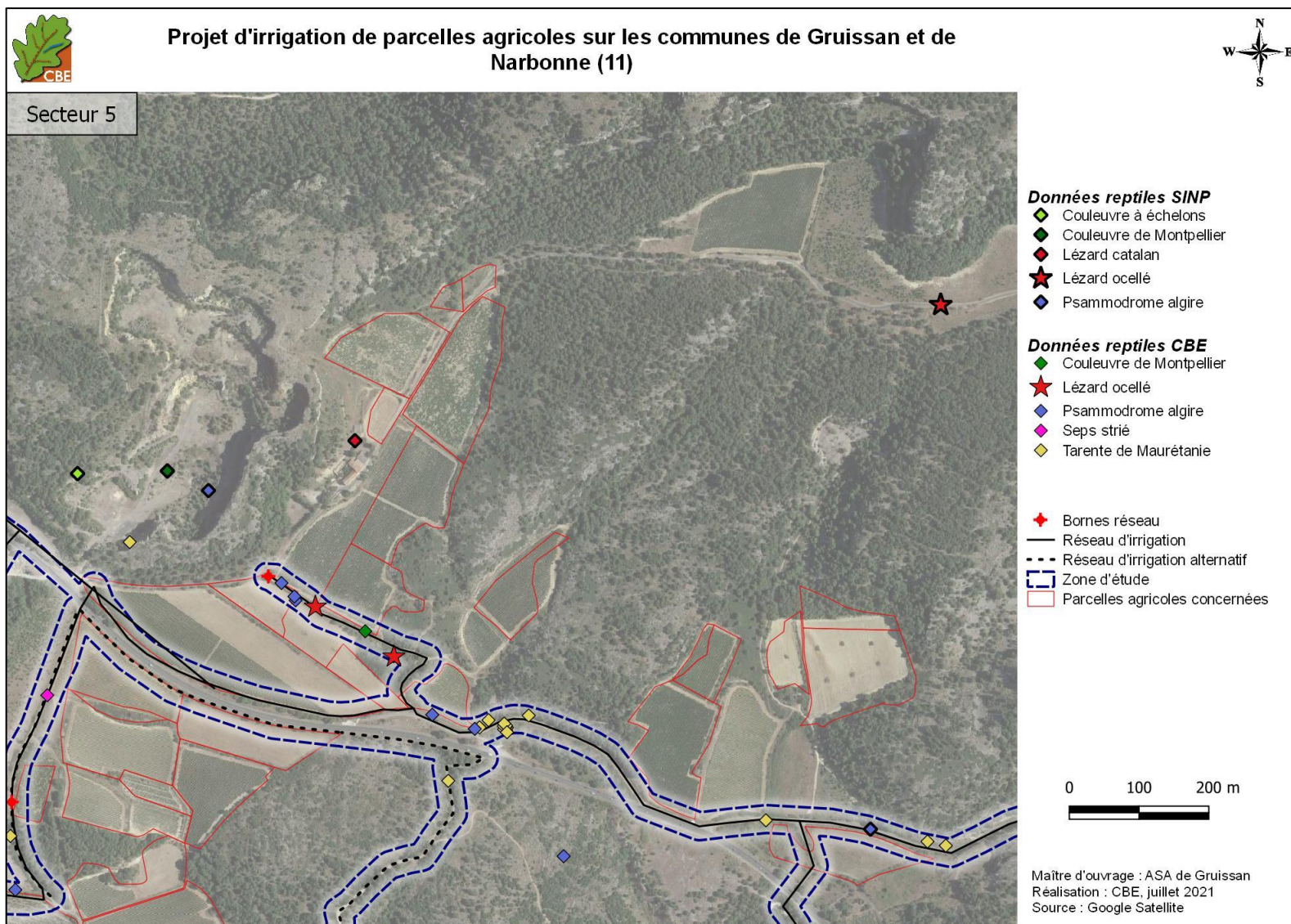

Carte 74 : localisation des données de reptiles sur le secteur 5

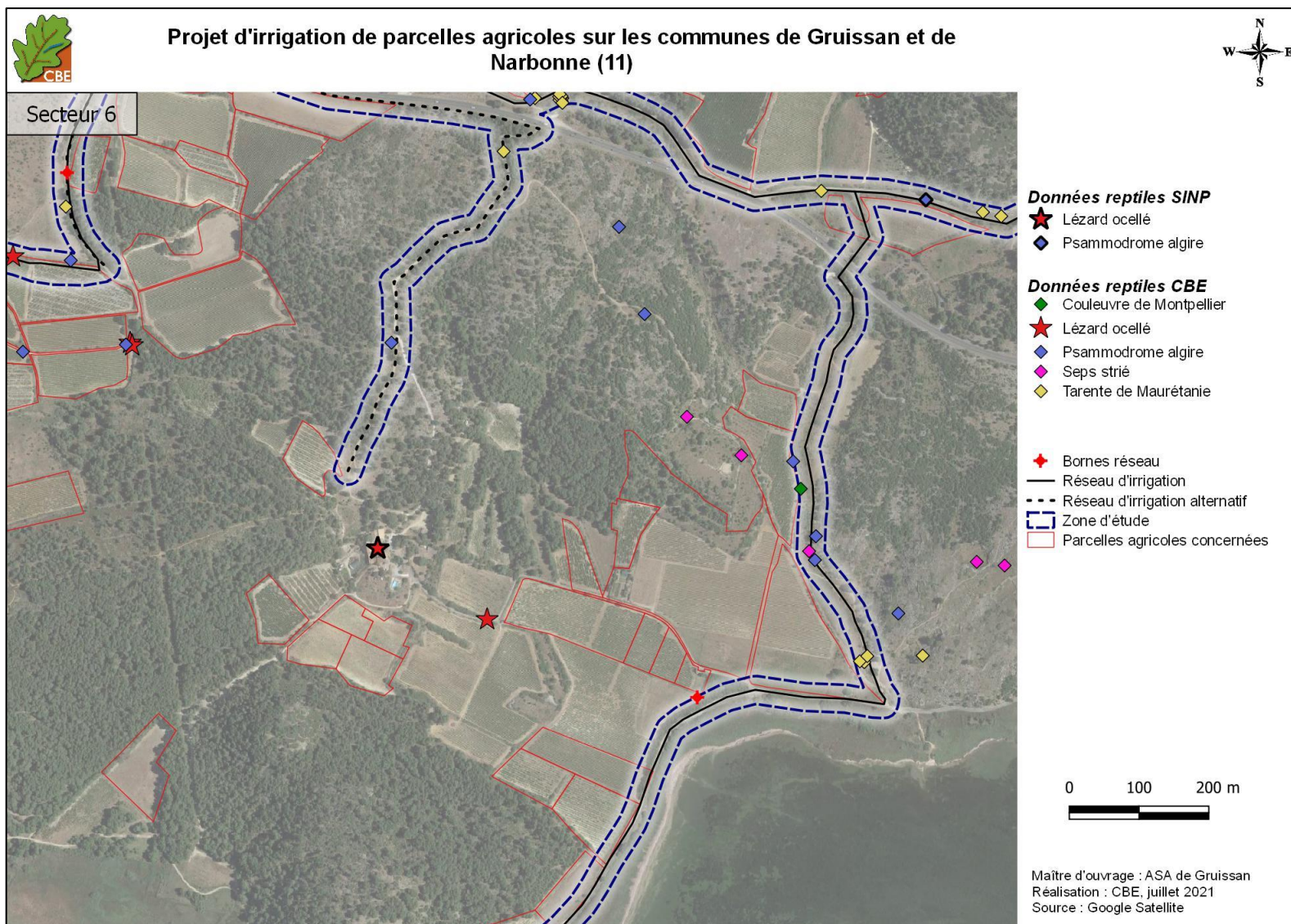

Carte 75 : localisation des données de reptiles sur le secteur 6

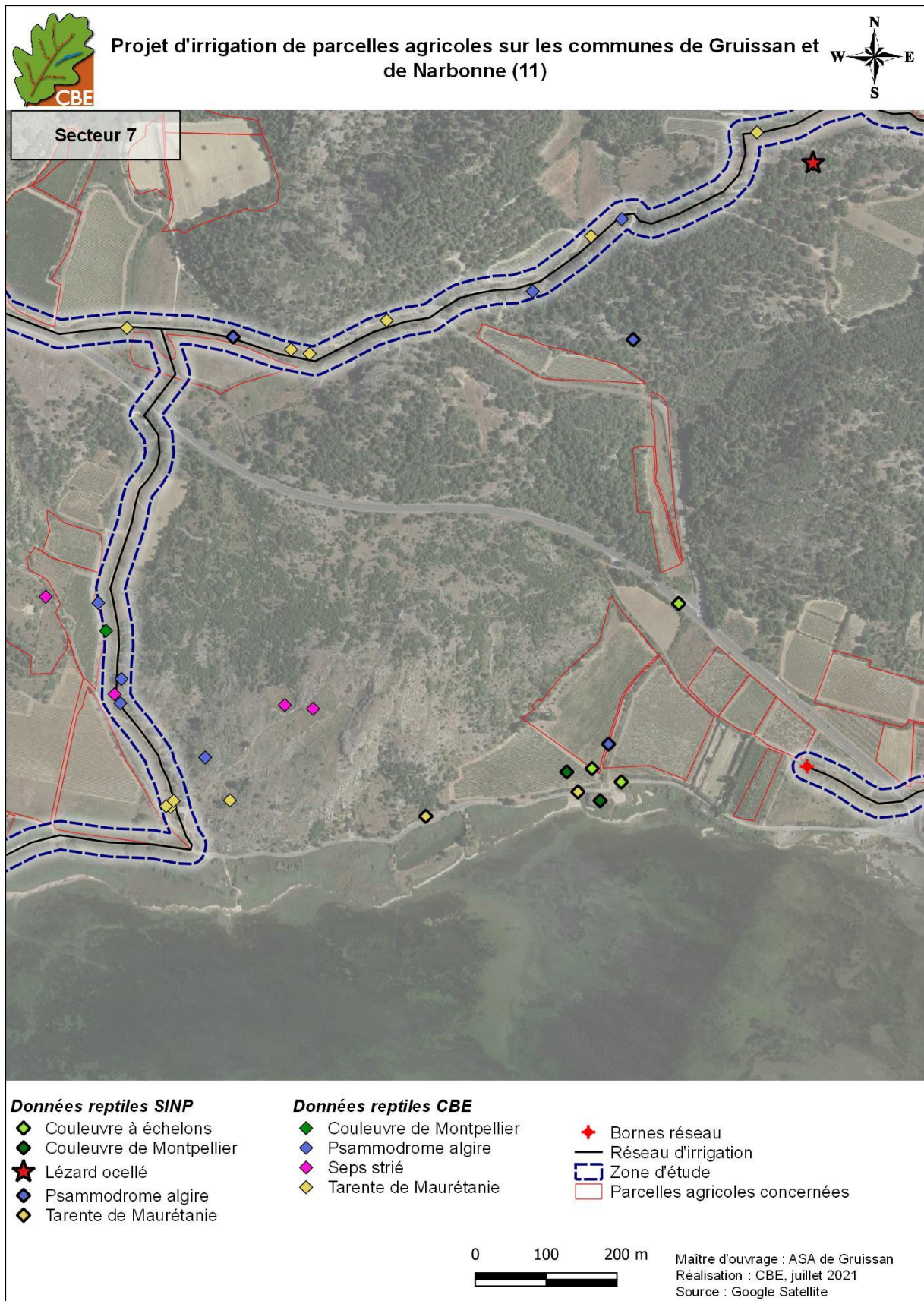

Carte 76 : localisation des données de reptiles sur le secteur 7

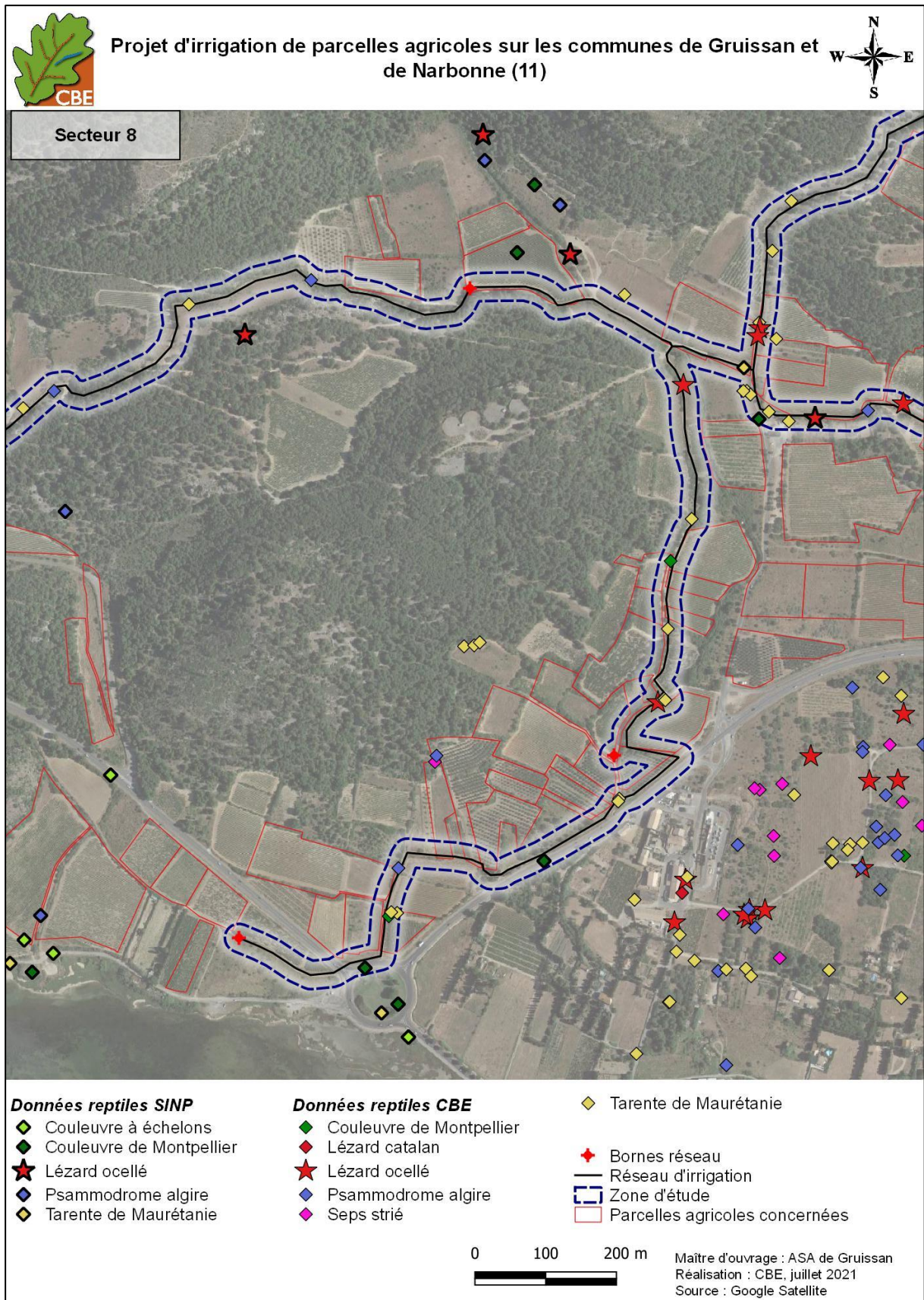

Carte 77 : localisation des données de reptiles sur le secteur 8

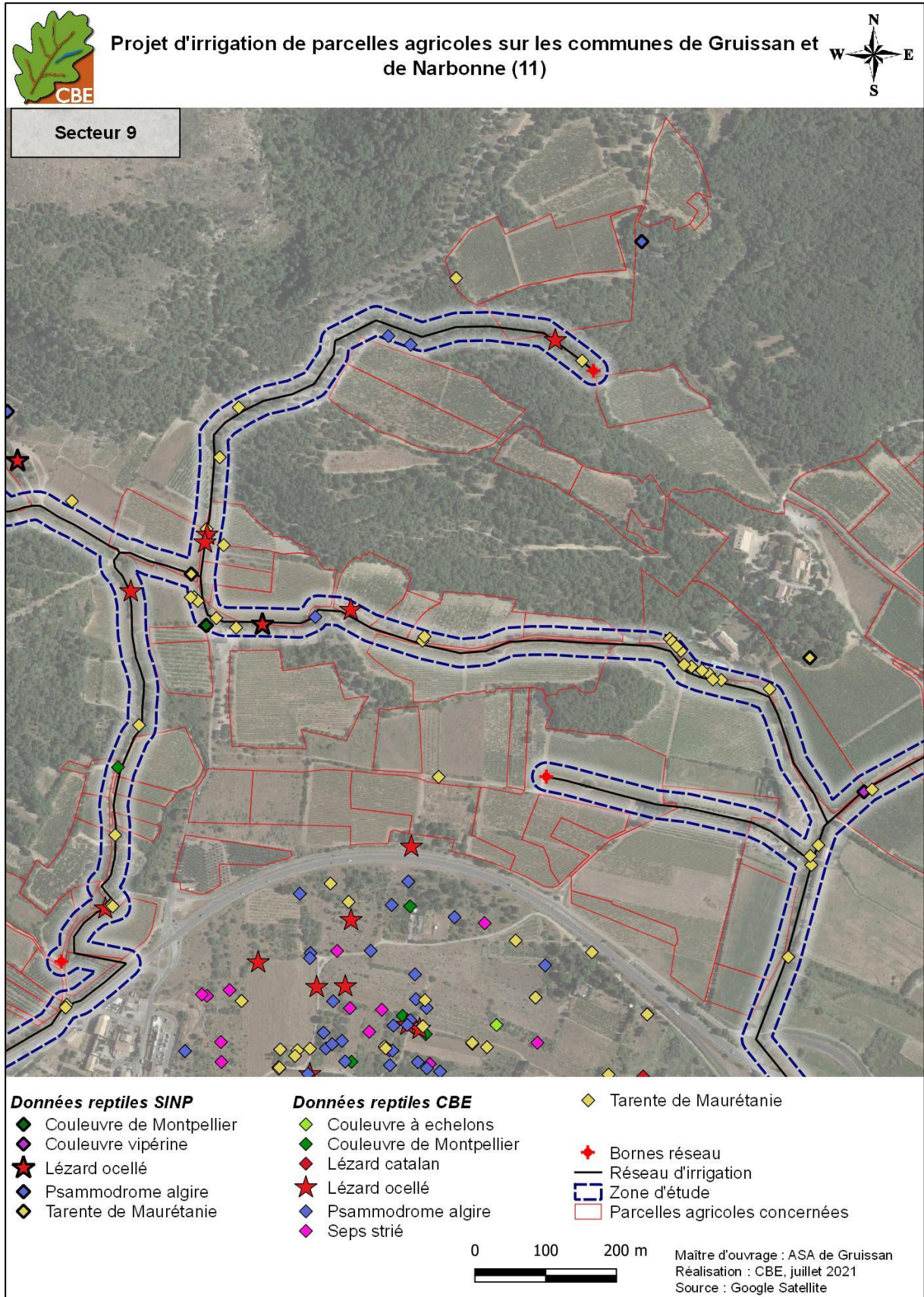

Carte 78 : localisation des données de reptiles sur le secteur 9