



PREFET DE L'AUDE

RECUEIL DES ACTES ADMINISTRATIFS

PUBLIÉ LE 23 SEPTEMBRE 2016

SPECIAL N ° 14 - SEPTEMBRE 2016

DDTM-MAJSP

SOMMAIRE

DDTM

DDTM-MAJSP

Arrêté préfectoral n° 2016-20 relatif à la modification du périmètre de
l'Association Syndicale Autorisée des Vergers de Tourouzelle.....1

Annexe à l'arrêté préfectoral n° 2016-20.....3

Arrêté préfectoral n° 2016-20
relatif à la modification du périmètre de l'Association Syndicale Autorisée des Vergers de Tourouzelle

Le préfet de l'Aude,
Chevalier de la Légion d'Honneur,

Vu l'ordonnance n° 2004-632 du 1^{er} juillet 2004 relative aux associations syndicales de propriétaires,

Vu le décret n° 2006-504 du 3 mai 2006 portant application de l'ordonnance susvisée,

Vu l'acte d'association du 7 avril 1958 constituant l'Association Syndicale d'Irrigation des Vergers de Tourouzelle,

Vu l'arrêté préfectoral du 3 juillet 1958 autorisant l'Association Syndicale d'Irrigation des Vergers de Tourouzelle,

Vu l'arrêté préfectoral n° 2009-11-0634 du 11 mars 2009 relatif à la mise en conformité des statuts de l'Association Syndicale Autorisée des Vergers de Tourouzelle,

Vu l'arrêté préfectoral n° DCT-BCI-2015-053 du 29 juin 2015 donnant délégation de signature à monsieur Jean-François DESBOUIS directeur départemental des territoires et de la mer,

Vu la délibération n°2015-12 du Conseil Syndical de l'Association Syndicale Autorisée des Vergers de Tourouzelle approuvant l'extension du périmètre pour une superficie de 3,25 % et annexant 8 lettres de demande d'adhésion à l'Association Syndicale Autorisée,

Vu l'avis favorable émis par la Commune de Tourouzelle,

Vu les statuts de l'Association Syndicale Autorisée des Vergers de Tourouzelle,

Vu l'ensemble du dossier présenté conforme à la réglementation en vigueur,

Considérant que les conditions de majorité fixées par l'article 37 de l'ordonnance susvisée sont remplies,

Considérant les pièces annexées au présent arrêté,

SUR proposition de Madame le secrétaire général de la préfecture,

ARRÊTE

ARTICLE 1 :

Le périmètre de l'Association Syndicale Autorisée des Vergers de Tourouzelle est modifié conformément au document annexé.

ARTICLE 2 :

Les statuts de l' Association Syndicale Autorisée des Vergers de Tourouzelle sont modifiés conformément au document annexé.

ARTICLE 3 :

Le présent arrêté sera publié au recueil des actes administratifs de la Préfecture de l'Aude et notifié au président de l'Association Syndicale Autorisée des Vergers de Tourouzelle lequel le notifiera aux propriétaires concernés.

Cet arrêté sera affiché dans la commune de Tourouzelle dans un délai de quinze jours à compter de la date de sa publication.

ARTICLE 4 :

Tout recours à l'encontre du présent arrêté pourra être porté devant le Tribunal Administratif compétent dans un délai de deux mois suivant sa notification. Dans ce même délai, un recours gracieux peut être présenté à l'auteur de la décision. Dans ce cas, le recours contentieux pourra alors être introduit dans les deux mois suivant la réponse (le silence gardé pendant les deux mois suivant le recours gracieux emporte rejet de cette demande).

ARTICLE 5 :

Monsieur le Directeur Départemental des Territoires et de la Mer, madame le Secrétaire Général de la Préfecture et monsieur le Président de l' Association Syndicale Autorisée des Vergers de Tourouzelle sont chargés, chacun en ce qui le concerne, de l'exécution du présent arrêté.

CARCASSONNE, le 21 SEP. 2016

Pour le Préfet et par délégation,

~~Le Directeur Départemental
des Territoires et de la Mer~~

~~Jean-François DESBOUIS~~

EXTENSION DU PÉRIMÈTRE N°1

DE L'ASA DES VERGERS DE TOUROUZELLE

**PÉRIMÈTRE DE L'ASA DES VERGERS DE
TOUROUZELLE**

AU 1^{ER} JANVIER 2016

| N° Parcelle | Nom propriétaire | Prénom propriétaire | Surface cadastrée | Commune | Lieu-dit |
|-------------|------------------|----------------------|-------------------|-------------|-----------------|
| A 0332 | LANTA | YVES | 1 79 75 | CASTELNAU | CARQUES PAILLE |
| A 0333 | LANTA | YVES | 1 53 50 | CASTELNAU | CARQUES PAILLE |
| A 0334 | LANTA | YVES | 0 43 95 | CASTELNAU | CARQUES PAILLE |
| A 0568 | LES PARADIS | | 0 71 40 | TOUROUZELLE | LA BARQUE |
| A 0570 | ROUX | CHRISTOPHE OLIVIER | 0 03 40 | TOUROUZELLE | LA CAUSSINE |
| A 0572 | ROUX | CHRISTOPHE OLIVIER | 0 31 95 | TOUROUZELLE | LA CAUSSINE |
| A 0574 | ROUX | CHRISTOPHE OLIVIER | 0 34 25 | TOUROUZELLE | LA CAUSSINE |
| A 0578 | GUILHEM | LOUIS | 0 64 05 | TOUROUZELLE | LA CAUSSINE |
| A 0579 | GUILHEM | LOUIS | 0 63 00 | TOUROUZELLE | LA CAUSSINE |
| A 0582 | DOMAINE | DES TOURELS | 1 40 00 | TOUROUZELLE | LA CAUSSINE |
| A 0583 | DOMAINE | DES TOURELS | 1 07 85 | TOUROUZELLE | LA CAUSSINE |
| A 0591 | DOMAINE | DES TOURELS | 2 40 85 | TOUROUZELLE | LE BREL |
| A 0628 | ROUX | CHRISTOPHE OLIVIER | 0 79 00 | TOUROUZELLE | LE BREL |
| A 0630 | GUILHEM | LOUIS | 0 31 55 | TOUROUZELLE | LE BREL |
| A 0631 | GUILHEM | LOUIS | 0 35 30 | TOUROUZELLE | LE BREL |
| A 0632 | L'ENCLOS | DE LUCILE | 0 59 65 | TOUROUZELLE | LE BREL |
| A 0640 | GUILHEM | LOUIS | 0 10 60 | TOUROUZELLE | LE BREL |
| A 0655 | GUILHEM | LOUIS | 0 39 50 | TOUROUZELLE | LE BREL |
| A 0656 | GUILHEM | LOUIS | 0 55 10 | TOUROUZELLE | LE BREL |
| A 0670 | GUILHEM | LOUIS | 0 60 10 | TOUROUZELLE | SOUS LES HYERES |
| A 0671 | GUILHEM | LOUIS | 0 24 40 | TOUROUZELLE | LES ESPALUGUES |
| A 0672 | GUILHEM | LOUIS | 0 16 45 | TOUROUZELLE | LES ESPALUGUES |
| A 1177 | DOMAINE | DES TOURELS | 0 87 65 | TOUROUZELLE | LES ESPALUGUES |
| A 1178 | ROUX | CHRISTOPHE OLIVIER | 0 44 25 | TOUROUZELLE | LA CAUSSINE |
| A 1179 | ROUX | CHRISTOPHE OLIVIER | 0 28 15 | TOUROUZELLE | LE BREL |
| A 1181 | GUILHEM | LOUIS | 0 41 10 | TOUROUZELLE | LE BREL |
| A 1182 | GUILHEM | LOUIS | 0 26 00 | TOUROUZELLE | LES ESPALUGUES |
| A 1328 | FERRÉIRA | MANUEL | 0 56 55 | TOUROUZELLE | LES ESPALUGUES |
| A 1380 | FESTIANO | | 0 06 54 | TOUROUZELLE | |
| A 1381 | FESTIANO | | 3 18 30 | TOUROUZELLE | LA BARQUE |
| C 0003 | LABENE | RICHARD | 3 18 30 | TOUROUZELLE | LA BARQUE |
| C 0010 | LABENE | RICHARD | 0 26 00 | TOUROUZELLE | CALVET |
| C 0011 | LABENE | RICHARD | 0 80 15 | TOUROUZELLE | CALVET |
| C 0016 | ROUX | CHRISTOPHE OLIVIER | 0 40 15 | TOUROUZELLE | CALVET |
| C 0035 | L'ENCLOS | DE LUCILE | 0 94 65 | TOUROUZELLE | CALVET |
| C 0037 | L'ENCLOS | DE LUCILE | 0 60 20 | TOUROUZELLE | LAS QUALITAX |
| C 0039 | ROUX | CHRISTOPHE OLIVIER | 0 31 60 | TOUROUZELLE | LAS QUALITAX |
| C 0043 | ROUX | CHRISTOPHE OLIVIER | 0 06 10 | TOUROUZELLE | LAS QUALITAX |
| C 0044 | ROUX | CHRISTOPHE OLIVIER | 0 39 30 | TOUROUZELLE | LAS QUALITAX |
| C 0043 | ROUX | CHRISTOPHE OLIVIER | 0 73 60 | TOUROUZELLE | LAS QUALITAX |
| C 0319 | ROUX | CHRISTOPHE OLIVIER | 0 29 50 | TOUROUZELLE | FESTIANO |
| C 0331 | ARNOULD | MICKAËL | 0 59 00 | TOUROUZELLE | FESTIANO |
| C 0332 | ARNOULD | MICKAËL | 1 08 15 | TOUROUZELLE | FESTIANO |
| C 0350 | DOMAINE CLARMONT | JOSSERAND FREDERIQUE | 0 37 05 | TOUROUZELLE | FESTIANO |
| C 0353 | DOMAINE CLARMONT | JOSSERAND FREDERIQUE | 1 02 50 | TOUROUZELLE | CANTO PERDRIX |
| C 0362 | BESSIEUX | RÉGINE | 0 23 85 | TOUROUZELLE | CANTO PERDRIX |
| C 0363 | DOMAINE CLARMONT | JOSSERAND FREDERIQUE | 0 45 10 | TOUROUZELLE | CANTO PERDRIX |
| C 0363 | DOMAINE CLARMONT | JOSSERAND FREDERIQUE | 0 40 35 | TOUROUZELLE | CANTO PERDRIX |
| C 0363 | DOMAINE CLARMONT | JOSSERAND FREDERIQUE | 0 34 45 | TOUROUZELLE | CANTO PERDRIX |

| N° Parcelle | Nom propriétaire | Prénom propriétaire | Surface cadastrée | Commune | Lieu-dit |
|-------------|------------------|---------------------|-------------------|-------------|---------------|
| C 0366 | TRASTET | JEAN-CLAUDE | 0 06 10 | TOUROUZELLE | CANTO PERDRIX |
| C 0366 | TRASTET | JEAN-CLAUDE | 0 54 00 | TOUROUZELLE | CANTO PERDRIX |
| C 0367 | BEZOS | MADEGE | 0 32 45 | TOUROUZELLE | CANTO PERDRIX |
| C 0390 | LABENE | RICHARD | 0 78 75 | TOUROUZELLE | PARADIS |
| C 0392 | LES PARADIS | | 0 37 10 | TOUROUZELLE | PARADIS |
| C 0393 | MARIOU | JACQUES | 0 91 40 | TOUROUZELLE | PARADIS |
| C 0396 | L'ENCLOS | DE LUCILE | 0 41 20 | TOUROUZELLE | PARADIS |
| C 0401 | L'ENCLOS | DE LUCILE | 0 27 90 | TOUROUZELLE | PARADIS |
| C 0402 | L'ENCLOS | DE LUCILE | 0 40 35 | TOUROUZELLE | PARADIS |
| C 0403 | FESTIANO | | 0 26 25 | TOUROUZELLE | PARADIS |
| C 0404 | L'ENCLOS | DE LUCILE | 0 34 25 | TOUROUZELLE | PARADIS |
| C 0405 | CASSAIGNE | DAVID | 0 38 00 | TOUROUZELLE | PARADIS |
| C 0406 | CASSAIGNE | DAVID | 0 38 45 | TOUROUZELLE | PARADIS |
| C 0414 | ORTIZ | AGUEDO | 0 52 00 | TOUROUZELLE | PARADIS |
| C 0428 | MARIOU | JACQUES | 0 32 25 | TOUROUZELLE | PARADIS |
| C 0432 | MARIOU | JACQUES | 0 20 55 | TOUROUZELLE | PARADIS |
| C 0433 | MARIOU | JACQUES | 1 61 75 | TOUROUZELLE | PARADIS |
| C 0436 | L'ENCLOS | DE LUCILE | 0 43 35 | TOUROUZELLE | PARADIS |
| C 0444 | MARIOU | JACQUES | 0 33 20 | TOUROUZELLE | PARADIS |
| C 0445 | MARIOU | JACQUES | 0 79 85 | TOUROUZELLE | PARADIS |
| C 0533 | DOMAINE | DES TOURELS | 0 49 00 | TOUROUZELLE | STE CÉCILE |
| C 0534 | L'ENCLOS | DE LUCILE | 0 88 00 | TOUROUZELLE | STE CÉCILE |
| C 0536 | DOMAINE | DES TOURELS | 0 56 68 | TOUROUZELLE | STE CÉCILE |
| C 0537 | DOMAINE | DES TOURELS | 0 56 55 | TOUROUZELLE | STE CÉCILE |
| C 0542 | SABATIER | MARILYNE | 0 44 60 | TOUROUZELLE | STE CÉCILE |
| C 0551 | PRADES | ANDRÉ | 0 16 20 | TOUROUZELLE | FAROUL |
| C 0552 | PRADES | ANDRÉ | 0 10 20 | TOUROUZELLE | FAROUL |
| C 0554 | LES PARADIS | | 0 44 65 | TOUROUZELLE | FAROUL |
| C 0555 | LES PARADIS | | 0 47 15 | TOUROUZELLE | FAROUL |
| C 0577 | DOMAINE | DES TOURELS | 0 47 05 | TOUROUZELLE | RESTOCOS |
| C 0579 | GOUZY | HENRI | 0 31 35 | TOUROUZELLE | RESTOCOS |
| C 0583 | BAULLER | PATRICK | 0 25 80 | TOUROUZELLE | RESTOCOS |
| C 0691 | DOMAINE | DES TOURELS | 0 08 32 | TOUROUZELLE | STE CÉCILE |
| C 0892 | DOMAINE | DES TOURELS | 0 32 28 | TOUROUZELLE | STE CÉCILE |
| D 0002 | L'ENCLOS | DE LUCILE | 0 62 30 | TOUROUZELLE | LE DÉBÉNAS |
| D 0003 | L'ENCLOS | DE LUCILE | 0 49 20 | TOUROUZELLE | LE DÉBÉNAS |
| D 0004 | ROUX | CHRISTOPHE OLIVIER | 0 84 70 | TOUROUZELLE | LE DÉBÉNAS |
| D 0005 | FESTIANO | | 1 80 65 | TOUROUZELLE | LE DÉBÉNAS |
| D 0006 | FESTIANO | | 0 71 25 | TOUROUZELLE | LE DÉBÉNAS |
| D 0007 | FESTIANO | | 0 52 60 | TOUROUZELLE | LE DÉBÉNAS |
| D 0008 | L'ENCLOS | DE LUCILE | 0 87 35 | TOUROUZELLE | LE DÉBÉNAS |
| D 0010 | CASSAIGNE | DAVID | 0 81 25 | TOUROUZELLE | LE DÉBÉNAS |
| D 0012 | CASSAIGNE | DAVID | 0 37 90 | TOUROUZELLE | LE DÉBÉNAS |
| D 0013 | L'ENCLOS | DE LUCILE | 0 37 90 | TOUROUZELLE | LE DÉBÉNAS |
| D 0014 | L'ENCLOS | DE LUCILE | 0 42 40 | TOUROUZELLE | LE DÉBÉNAS |
| D 0015 | L'ENCLOS | DE LUCILE | 0 20 65 | TOUROUZELLE | LE DÉBÉNAS |
| D 0016 | L'ENCLOS | DE LUCILE | 1 18 40 | TOUROUZELLE | LE DÉBÉNAS |
| D 0017 | L'ENCLOS | DE LUCILE | 0 31 15 | TOUROUZELLE | LE DÉBÉNAS |
| D 0018 | FESTIANO | | 0 48 95 | TOUROUZELLE | LE DÉBÉNAS |
| D 0019 | L'ENCLOS | DE LUCILE | 2 07 25 | TOUROUZELLE | LE DÉBÉNAS |
| D 0020 | L'ENCLOS | DE LUCILE | 1 01 25 | TOUROUZELLE | LE DÉBÉNAS |
| D 0021 | L'ENCLOS | DE LUCILE | 0 11 95 | TOUROUZELLE | LE DÉBÉNAS |

| | | | | | |
|--------|--------------|--------------------|---------|-------------|------------|
| D 0022 | ORTIZ | AGUEDO | 0.54 15 | TOUROUZELLE | LE DEBÉNAS |
| D 0023 | LABÈNE | RICHARD | 1 12 10 | TOUROUZELLE | LE DEBÉNAS |
| D 0025 | LES PARADIS | | 0.78 00 | TOUROUZELLE | LE DEBÉNAS |
| D 0026 | LES PARADIS | | 0.49 40 | TOUROUZELLE | LE DEBÉNAS |
| D 0027 | DE CONTENSON | OLIVIER | 1.04 35 | TOUROUZELLE | LE DEBÉNAS |
| D 0028 | DE SEGONZAC | CLAUDE | 0.38 40 | TOUROUZELLE | LE DEBÉNAS |
| D 0029 | LES PARADIS | | 0.38 30 | TOUROUZELLE | LE DEBÉNAS |
| D 0030 | DE SEGONZAC | CLAUDE | 0.45 75 | TOUROUZELLE | LE DEBÉNAS |
| D 0032 | DE CONTENSON | OLIVIER | 0.13 55 | TOUROUZELLE | LE DEBÉNAS |
| D 0033 | DE CONTENSON | OLIVIER | 0.10 95 | TOUROUZELLE | LE DEBÉNAS |
| D 0034 | DE CONTENSON | OLIVIER | 0.48 95 | TOUROUZELLE | LE DEBÉNAS |
| D 0035 | L'ENCLOS | DE LUCILE | 0.17 20 | TOUROUZELLE | LE DEBÉNAS |
| D 0036 | LES PARADIS | | 0.30 85 | TOUROUZELLE | LE DEBÉNAS |
| D 0037 | LES PARADIS | | 0.45 95 | TOUROUZELLE | LE DEBÉNAS |
| D 0039 | L'ENCLOS | DE LUCILE | 0.17 95 | TOUROUZELLE | LE DEBÉNAS |
| D 0039 | LABÈNE | RICHARD | 1.55 20 | TOUROUZELLE | LE DEBÉNAS |
| D 0043 | LES PARADIS | | 0.30 35 | TOUROUZELLE | LE DEBÉNAS |
| D 0044 | LES PARADIS | | 0.55 10 | TOUROUZELLE | LE DEBÉNAS |
| D 0048 | L'ENCLOS | DE LUCILE | 0.63 30 | TOUROUZELLE | LE DEBÉNAS |
| D 0048 | JEAN-CLAUDE | | 0.88 50 | TOUROUZELLE | LE DEBÉNAS |
| D 0051 | L'ENCLOS | DE LUCILE | 0.18 35 | TOUROUZELLE | LE DEBÉNAS |
| D 0052 | L'ENCLOS | DE LUCILE | 0.12 05 | TOUROUZELLE | LE DEBÉNAS |
| D 0058 | SAISSET | PIERRE | 0.08 25 | TOUROUZELLE | LAS AMOS |
| D 0059 | SAISSET | PIERRE | 0.09 10 | TOUROUZELLE | LAS AMOS |
| D 0061 | ROUX | CHRISTOPHE OLIVIER | 1.31 60 | TOUROUZELLE | LAS AMOS |
| D 0063 | SAISSET | PIERRE | 1.97 20 | TOUROUZELLE | LAS AMOS |
| D 0064 | LANTA | YVES | 0.90 35 | TOUROUZELLE | LAS AMOS |
| D 0065 | LANTA | YVES | 0.47 65 | TOUROUZELLE | LAS AMOS |
| D 0068 | RIPPOL | JEAN-MICHEL | 0.24 25 | TOUROUZELLE | LAS AMOS |
| D 0072 | FESTIANO | | 1.06 50 | TOUROUZELLE | LAS AMOS |
| D 0073 | DE CONTENSON | OLIVIER | 0.37 00 | TOUROUZELLE | LAS AMOS |
| D 0076 | MARIOU | JACQUES | 0.45 60 | TOUROUZELLE | LAS AMOS |
| D 0078 | LANTA | YVES | 0.60 85 | TOUROUZELLE | LAS AMOS |
| D 0079 | LES PARADIS | | 0.39 30 | TOUROUZELLE | LAS AMOS |
| D 0080 | LES PARADIS | | 0.40 05 | TOUROUZELLE | LAS AMOS |
| D 0081 | LES PARADIS | | 0.12 60 | TOUROUZELLE | LAS AMOS |
| D 0083 | MARIOU | JACQUES | 0.47 90 | TOUROUZELLE | LAS AMOS |
| D 0084 | MARIOU | JACQUES | 0.19 70 | TOUROUZELLE | LAS AMOS |
| D 0085 | MARIOU | JACQUES | 0.30 50 | TOUROUZELLE | LAS AMOS |
| D 0087 | LANTA | YVES | 0.06 35 | TOUROUZELLE | LAS AMOS |
| D 0088 | LANTA | YVES | 0.09 00 | TOUROUZELLE | LAS AMOS |
| D 0108 | CRISTANTIE | ELSO | 0.08 65 | TOUROUZELLE | LE GUA |
| D 0110 | LABÈNE | RICHARD | 0.21 50 | TOUROUZELLE | LE GUA |
| D 0130 | LABÈNE | RICHARD | 0.11 75 | TOUROUZELLE | LE GUA |
| D 0132 | LABÈNE | RICHARD | 0.56 75 | TOUROUZELLE | LE GUA |
| D 0133 | LABÈNE | RICHARD | 0.45 55 | TOUROUZELLE | LE GUA |
| D 0134 | LABÈNE | RICHARD | 1.53 25 | TOUROUZELLE | LE GUA |
| D 0135 | LABÈNE | RICHARD | 0.52 75 | TOUROUZELLE | LE GUA |
| D 0136 | DE CONTENSON | OLIVIER | 1.12 95 | TOUROUZELLE | LE GUA |
| D 0137 | BLANC | MARIE-LOUISE | 1.57 35 | TOUROUZELLE | LE GUA |
| D 0138 | ROUX | CHRISTOPHE OLIVIER | 0.49 80 | TOUROUZELLE | LE GUA |

| | | | | | |
|--------|--------------|--------------------|---------|-------------|--------------------|
| D 0139 | BLANC | MARIE-LOUISE | 0.84 25 | TOUROUZELLE | LE GUA |
| D 0140 | BLANC | MARIE-LOUISE | 0.27 56 | TOUROUZELLE | LE GUA |
| D 0141 | BLANC | MARIE-LOUISE | 0.18 75 | TOUROUZELLE | LE GUA |
| D 0142 | DE CONTENSON | OLIVIER | 0.59 75 | TOUROUZELLE | LE GUA |
| D 0146 | BLANC | MARIE-LOUISE | 0.11 95 | TOUROUZELLE | LE GUA |
| D 0148 | BLANC | MARIE-LOUISE | 0.54 40 | TOUROUZELLE | LE GUA |
| D 0152 | DE CONTENSON | OLIVIER | 0.19 10 | TOUROUZELLE | LE GUA |
| D 0153 | DE CONTENSON | OLIVIER | 1.86 55 | TOUROUZELLE | TERRO FORTO |
| D 0155 | DOMAINE | DES TOURELS | 1.53 95 | TOUROUZELLE | TERRO FORTO |
| D 0156 | DOMAINE | DES TOURELS | 0.31 95 | TOUROUZELLE | TERRO FORTO |
| D 0158 | ROUX | CHRISTOPHE OLIVIER | 0.84 30 | TOUROUZELLE | TERRO FORTO |
| D 0159 | SABATIER | MARILYNE | 0.73 60 | TOUROUZELLE | TERRO FORTO |
| D 0160 | SABATIER | MARILYNE | 0.96 45 | TOUROUZELLE | TERRO FORTO |
| D 0161 | SABATIER | MARILYNE | 0.70 15 | TOUROUZELLE | TERRO FORTO |
| D 0162 | SABATIER | BERNARD | 0.81 95 | TOUROUZELLE | TERRO FORTO |
| D 0163 | SABATIER | BERNARD | 1.23 50 | TOUROUZELLE | TERRO FORTO |
| D 0164 | FESTIANO | | 1.60 95 | TOUROUZELLE | TERRO FORTO |
| D 0165 | DOMAINE | DES TOURELS | 1.54 05 | TOUROUZELLE | TERRO FORTO |
| D 0166 | SABATIER | MARILYNE | 1.16 55 | TOUROUZELLE | TERRO FORTO |
| D 0167 | SABATIER | BERNARD | 0.48 35 | TOUROUZELLE | TERRO FORTO |
| D 0168 | SABATIER | BERNARD | 0.72 70 | TOUROUZELLE | TERRO FORTO |
| D 0169 | SABATIER | BERNARD | 1.28 40 | TOUROUZELLE | TERRO FORTO |
| D 0170 | SABATIER | BERNARD | 0.44 20 | TOUROUZELLE | TERRO FORTO |
| D 0171 | GUILHEM | LOUIS | 0.88 75 | TOUROUZELLE | TERRO FORTO |
| D 0172 | GUILHEM | LOUIS | 0.22 75 | TOUROUZELLE | TERRO FORTO |
| D 0174 | DE CONTENSON | OLIVIER | 0.47 80 | TOUROUZELLE | TERRO FORTO |
| D 0175 | FESTIANO | | 1.12 40 | TOUROUZELLE | TERRO FORTO |
| D 0176 | FESTIANO | | 1.24 65 | TOUROUZELLE | LA CONDOMINE |
| D 0177 | DE CONTENSON | OLIVIER | 3.55 55 | TOUROUZELLE | LA CONDOMINE |
| D 0178 | L'ENCLOS | DE LUCILE | 2.95 60 | TOUROUZELLE | LA CONDOMINE |
| D 0179 | LES PARADIS | | 1.56 40 | TOUROUZELLE | LA CONDOMINE |
| D 0180 | FESTIANO | | 3.79 70 | TOUROUZELLE | LA CONDOMINE |
| D 0181 | SABATIER | BERNARD | 1.48 00 | TOUROUZELLE | LIRO |
| D 0182 | SABATIER | BERNARD | 2.46 95 | TOUROUZELLE | LIRO |
| D 0183 | SABATIER | BERNARD | 0.91 85 | TOUROUZELLE | LIRO |
| D 0184 | SABATIER | BERNARD | 0.25 30 | TOUROUZELLE | LIRO |
| D 0190 | ROUX | CHRISTOPHE OLIVIER | 0.38 40 | TOUROUZELLE | LIRO |
| D 0191 | ROUX | CHRISTOPHE OLIVIER | 1.14 75 | TOUROUZELLE | LIRO |
| D 0192 | ORTIZ | AGUEDO | 1.13 65 | TOUROUZELLE | LIRO |
| D 0193 | LES PARADIS | | 1.52 15 | TOUROUZELLE | LIRO |
| D 0194 | CASSAIGNE | DAVID | 0.28 60 | TOUROUZELLE | LIRO |
| D 0195 | CASSAIGNE | DAVID | 0.35 25 | TOUROUZELLE | LIRO |
| D 0196 | LABÈNE | RICHARD | 0.21 50 | TOUROUZELLE | LIRO |
| D 0197 | LABÈNE | RICHARD | 0.11 40 | TOUROUZELLE | LIRO |
| D 0199 | CASSAIGNE | DAVID | 0.66 55 | TOUROUZELLE | LIRO |
| D 0200 | CASSAIGNE | DAVID | 0.66 40 | TOUROUZELLE | LIRO |
| D 0204 | CASSAIGNE | DAVID | 0.57 95 | TOUROUZELLE | LIRO |
| D 0205 | BESSIEUX | RÉGINE | 2.74 56 | TOUROUZELLE | LIRO |
| D 0207 | DE CONTENSON | OLIVIER | 0.59 50 | TOUROUZELLE | LIRO |
| D 0208 | BESSIEUX | RÉGINE | 0.33 25 | TOUROUZELLE | LIRO |
| D 0209 | DE CONTENSON | OLIVIER | 3.85 35 | TOUROUZELLE | LIRO |
| D 0215 | GARCIA | JOSÉ | 0.12 75 | TOUROUZELLE | REC DE LA NOUVELLE |

| | | | | | |
|--------|--------------|--------------------|---------|-------------|---------------------|
| D 0216 | GARCIA | JOSÉ | 0 21 45 | TOUROUZELLE | REC DE LA NOUVIELLE |
| D 0218 | ROUX | CHRISTOPHE OLIVIER | 0 64 40 | TOUROUZELLE | REC DE LA NOUVIELLE |
| D 0219 | LES PARADIS | | 0 07 35 | TOUROUZELLE | REC DE LA NOUVIELLE |
| D 0220 | LES PARADIS | | 0 08 70 | TOUROUZELLE | REC DE LA NOUVIELLE |
| D 0221 | LES PARADIS | | 0 04 85 | TOUROUZELLE | REC DE LA NOUVIELLE |
| D 0223 | LES PARADIS | | 0 02 75 | TOUROUZELLE | REC DE LA NOUVIELLE |
| D 0224 | LES PARADIS | | 0 10 05 | TOUROUZELLE | REC DE LA NOUVIELLE |
| D 0225 | LES PARADIS | | 0 35 10 | TOUROUZELLE | REC DE LA NOUVIELLE |
| D 0226 | ROUX | CHRISTOPHE OLIVIER | 0 95 55 | TOUROUZELLE | REC DE LA NOUVIELLE |
| D 0229 | DOMAINE | DES TOURELS | 1 93 75 | TOUROUZELLE | REC DE LA NOUVIELLE |
| D 0230 | BESSIEUX | RÉGINE | 0 61 20 | TOUROUZELLE | SOUS LA CROIX |
| D 0231 | BESSIEUX | RÉGINE | 0 07 15 | TOUROUZELLE | SOUS LA CROIX |
| D 0232 | CASSAIGNE | JEAN-LOUIS | 0 35 00 | TOUROUZELLE | SOUS LA CROIX |
| D 0233 | CASSAIGNE | JEAN-LOUIS | 0 12 75 | TOUROUZELLE | SOUS LA CROIX |
| D 0234 | FESTIANO | | 1 28 90 | TOUROUZELLE | SOUS LA CROIX |
| D 0245 | L'ENCLOS | DE LUCILE | 0 28 25 | TOUROUZELLE | SOUS LA CROIX |
| D 0247 | BLANC | MARIE-LOUISE | 0 14 44 | TOUROUZELLE | LE GUA |
| D 0249 | LANTA | YVES | 0 15 15 | TOUROUZELLE | LAS AMOS |
| D 0250 | BESSIEUX | RÉGINE | 0 20 80 | TOUROUZELLE | LIRO |
| D 0251 | DOMAINE | DES TOURELS | 1 10 05 | TOUROUZELLE | REC DE LA NOUVIELLE |
| D 0254 | FESTIANO | | 1 02 60 | TOUROUZELLE | TERRO FORTO |
| D 0255 | CASSAIGNE | DAVID | 0 06 70 | TOUROUZELLE | LIRO |
| D 0256 | LABENE | RICHARD | 0 14 20 | TOUROUZELLE | LE GUA |
| D 0258 | DE CONTENSON | OLIVIER | 0 05 41 | TOUROUZELLE | LAS AMOS |
| D 0260 | DE CONTENSON | OLIVIER | 3 98 77 | TOUROUZELLE | LAS AMOS |
| D 0263 | SAISSET | PIERRE | 0 11 67 | TOUROUZELLE | LAS AMOS |
| D 0264 | DOMAINE | DES TOURELS | 0 11 78 | TOUROUZELLE | LAS AMOS |
| D 0265 | SAISSET | PIERRE | 0 28 27 | TOUROUZELLE | LAS AMOS |
| D 0266 | SAISSET | PIERRE | 0 10 67 | TOUROUZELLE | LAS AMOS |
| D 0267 | DOMAINE | DES TOURELS | 0 10 96 | TOUROUZELLE | LAS AMOS |
| D 0288 | L'ENCLOS | DE LUCILE | 0 54 61 | TOUROUZELLE | LE DÉBÉNAS |
| D 0269 | L'ENCLOS | DE LUCILE | 0 51 34 | TOUROUZELLE | LE DÉBÉNAS |
| D 0270 | DE CONTENSON | OLIVIER | 0 22 75 | TOUROUZELLE | TERRO FORTO |
| D 0271 | GUILHEM | LOUIS | 0 98 35 | TOUROUZELLE | TERRO FORTO |
| D 0272 | L'ENCLOS | DE LUCILE | 0 17 53 | TOUROUZELLE | LE DÉBÉNAS |
| D 0273 | L'ENCLOS | DE LUCILE | 0 91 21 | TOUROUZELLE | LE DÉBÉNAS |
| D 0274 | GARCIA | JOSÉ | 0 92 62 | TOUROUZELLE | REC NOUVIELLE |
| D 0275 | ROUX | CHRISTOPHE OLIVIER | 1 50 13 | TOUROUZELLE | REC NOUVIELLE |
| D 0284 | MARIOU | JACQUES | 0 47 96 | TOUROUZELLE | LAS AMOS |
| D 0285 | MARIOU | JACQUES | 0 15 97 | TOUROUZELLE | LAS AMOS |
| D 0287 | MARIOU | JACQUES | 0 03 38 | TOUROUZELLE | LAS AMOS |
| D 0288 | LANTA | YVES | 0 69 07 | TOUROUZELLE | LAS AMOS |
| D 0289 | MARIOU | JACQUES | 0 02 06 | TOUROUZELLE | LAS AMOS |
| D 0290 | LANTA | YVES | 0 65 79 | TOUROUZELLE | LAS AMOS |
| D 0291 | LANTA | YVES | 0 05 44 | TOUROUZELLE | LAS AMOS |
| D 0292 | MARIOU | JACQUES | 0 26 40 | TOUROUZELLE | LAS AMOS |
| D 0293 | FESTIANO | | 0 55 00 | TOUROUZELLE | LE DÉBÉNAS |
| D 0294 | FESTIANO | | 0 69 00 | TOUROUZELLE | TERRO FORTO |
| D 0295 | FESTIANO | | 1 10 90 | TOUROUZELLE | TERRO FORTO |
| D 0296 | FESTIANO | | 1 80 45 | TOUROUZELLE | TERRO FORTO |
| D 0296 | DE CONTENSON | OLIVIER | 0 21 95 | TOUROUZELLE | TERRO FORTO |
| D 0300 | DE CONTENSON | OLIVIER | 1 01 90 | TOUROUZELLE | TERRO FORTO |

| | | | | | |
|------------------------|--------------|-------------|----------------|-------------|------------|
| D 0309 | DE CONTENSON | OLIVIER | 0 13 00 | TOUROUZELLE | LE DÉBÉNAS |
| D 0310 | RIPPOL | JEAN-MICHEL | 0 29 30 | TOUROUZELLE | LAS AMOS |
| D 0311 | RIPPOL | JEAN-MICHEL | 0 67 86 | TOUROUZELLE | LAS AMOS |
| D 0319 | DE CONTENSON | OLIVIER | 0 19 29 | TOUROUZELLE | LE GUA |
| D 0321 | DE CONTENSON | OLIVIER | 0 19 36 | TOUROUZELLE | LE GUA |
| D 0322 | DE CONTENSON | OLIVIER | 0 25 56 | TOUROUZELLE | LE GUA |
| D 0323 | DE CONTENSON | OLIVIER | 0 07 46 | TOUROUZELLE | LE GUA |
| TOTAL PERIMETRE | | | 1764851 | | |

ASA des VERGERS de TOUROUZELLE
27 Avenue de Lézignan
11200 TOUROUZELLE

EXTRAIT DU REGISTRE DES DÉLIBÉRATIONS DU

Conseil Syndical du 22 juillet 2016 - Délibération n° 2016.10

| | |
|---------------------|---|
| Nombre de membres | 7 |
| Nombres de présents | 5 |
| Quorum | 4 |

Objet : Extension du périmètre

Le conseil syndical, sur convocation de son Président, Bernard SABATIER, adressée le 10/07/16, s'est réuni à Tourouzelle. Le quorum ayant été atteint, la séance a été ouverte à 14h00.

Le président rappelle que conformément à l'article 37 de l'ordonnance n°2044-632 du 01/07/04, « La proposition de modification est soumise au syndicat qui se prononce à la majorité de ses membres, lorsque l'extension envisagée porte sur une surface n'excédant pas un pourcentage [ndlr : 7%] de la superficie incluse dans le périmètre de l'association et qu'ont été recueillis, par écrit, l'adhésion de chaque propriétaire des immeubles susceptibles d'être inclus dans le périmètre ainsi que, à la demande de l'autorité administrative, l'avis de chaque commune intéressés. »

Monsieur le président expose que :

- L'assemblée des propriétaires du 22/12/15 a décidé de donner mandat au conseil syndical pour traiter les modifications de périmètre dans la limite du pourcentage prévu dans l'article 69 du décret d'application n°2006-504 du 03/05/06.
- Pour cette extension du périmètre nous comptabilisons 8 bulletins de souscription pour 13 parcelles et pour une surface totale de 5Ha 69ares 47ca.
- Cette extension sera de 3,25 %, elle sera donc inférieure à 7% du périmètre de l'Asa.
- A ce jour, nous avons reçu l'aval de la commune.

Monsieur le président propose de délibérer sur l'extension du périmètre de l'Asa à cette parcelle. A l'issue de cette présentation, les membres du conseil syndical délibèrent :

| | | | |
|------------------------------|---|-------------------|---|
| Nombre de votants | 5 | Pour l'adoption | 5 |
| Suffrages exprimés | 5 | Contre l'adoption | ✓ |
| Abstentions ou refus de vote | ✓ | | |

Ainsi fait et délibéré les jours, mois et an susdits. Pour extrait conforme,

Un second membre du syndicat:

Le président, Bernard SABATIER

LA SOUS-PREFECTURE
DE NARBONNE LE :
12 AOUT 2016

Acte rendu exécutoire compte tenu

De la publication au siège de l'Asa le 13.10.2016

(Article 23 de l'ordonnance n°2004-632 du 01 juillet 2004
Et article 42 du décret n°2006-504 du 03 mai 2006)



Annexe délibération n°2016-10 du 22/07/2016

**Périmètre de l'Asa
avant l'extension**

175ha 48a 51ca

| PROPRIETAIRE | N° PARCELLE | SURFACE | COMMUNE | LIEU DIT |
|----------------------|-------------|--------------|-------------|----------------|
| BARRABES JEAN MICHEL | A 1329 | 3146 | TOUROUZELLE | LE VILLAGE |
| GUILHEM LOUIS | A 0675 | 6030 | TOUROUZELLE | LES ESPALUGUES |
| RAYNAUD REGINE | C 0622 | 4910 | TOUROUZELLE | L'HORTE |
| LANTA DIDIER | C 0460 | 5910 | TOUROUZELLE | LE PARADIS |
| LANTA DIDIER | C 0442 | 3750 | TOUROUZELLE | LE PARADIS |
| LANTA DIDIER | C 0446 | 3700 | TOUROUZELLE | LE PARADIS |
| LANTA DIDIER | C 0449 | 2360 | TOUROUZELLE | LE PARADIS |
| ORTIZ AGUEDO | C 0416 | 4900 | TOUROUZELLE | LE PARADIS |
| ORTIZ AGUEDO | C 0417 | 905 | TOUROUZELLE | LE PARADIS |
| LANTA YVES | C 0454 | 6030 | TOUROUZELLE | LE PARADIS |
| LANTA YVES | C 0455 | 7030 | TOUROUZELLE | LE PARADIS |
| JOSSERAND FREDERIQUE | C 0515 | 5091 | TOUROUZELLE | LE PARADIS |
| ROUX CHRISTOPHE | A 0573 | 3185 | TOUROUZELLE | LA CAUSSINE |
| TOTAUX | | 56947 | | |

**Surface totale extension approuvée par le
conseil syndical (aux 7 % de 175ha 48a 51ca)**

3,25%

5ha 69a 47ca

**Périmètre de l'Asa après l'extension
approuvée par le conseil syndical**

181ha 17a 98ca



CONSULTATION DES COMMUNES

**CARTOGRAPHIE DES PARCELLES
ENTRANTES**

ASA des VERGERS de TOUROUZELLE

27 Avenue de Lézignan

11200 TOUROUZELLE

asa.vergers.tourouzelle@prestasa.fr

Mairie

Monsieur Le Maire

21, Avenue Lézignan

11200 TOUROUZELLE

Tourouzelle,

Le 19/07/16

Objet :

Extension périmètre

P. J. : Liste parcelle + Cartographies des parcelles entrantes sur la commune de Tourouzelle

Monsieur Le Maire,

Suite à la demande d'un certain nombre de propriétaires de faire adhérer une ou plusieurs parcelles à l'ASA, les membres du conseil syndical souhaitent délibérer une nouvelle extension du périmètre.

Le périmètre syndical est actuellement de 175ha 48a 51ca. La demande d'extension concerne une superficie de 5ha 69a 47ca, ce qui portera le périmètre syndical à **181ha 17a 98ca.**

Le plan ci-joint vous indique les parcelles candidates à l'extension du périmètre qui sont situées sur votre commune. Pour pouvoir délibérer cette extension, votre avis est nécessaire.

Je vous remercie donc, par avance, de bien vouloir me faire connaître votre avis par écrit.

Dans l'attente, je vous prie de bien vouloir agréer, Monsieur le Maire, mes salutations distinguées.

Bernard SABATIER

Le Président



Extension du périmètre de l'ASA des Vergers de Tourouzelle

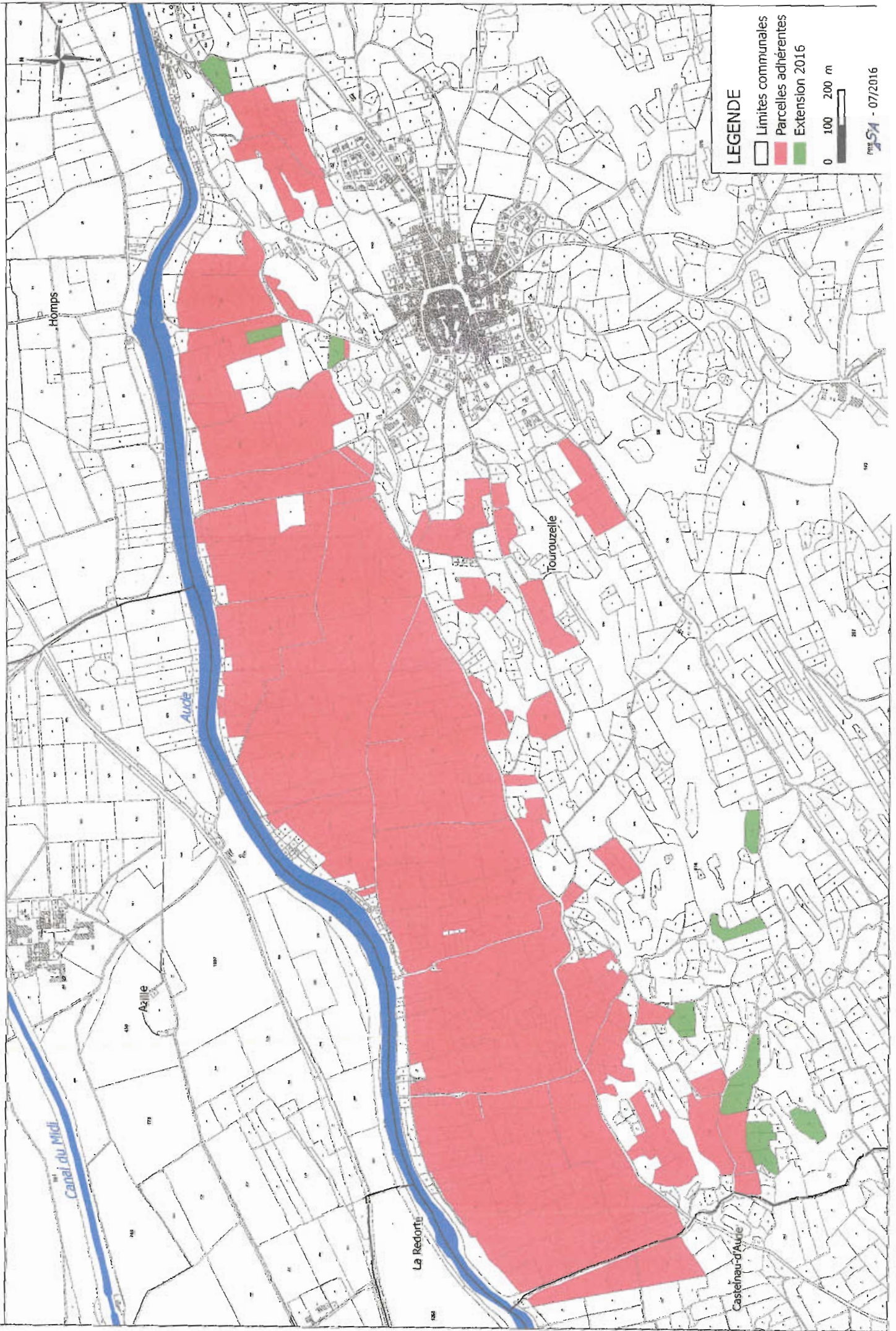

| N° PARCELLE | PROPRIETAIRE | SURFACE CADASTREE | COMMUNE | LIEU DIT |
|---------------|----------------------|----------------------|-------------|----------------|
| A 1329 | BARRABES JEAN MICHEL | 0 31 46 | TOUROUZELLE | LE VILLAGE |
| A 0675 | GUILHEM LOUIS | 0 60 30 | TOUROUZELLE | LES ESPALUGUES |
| C 0622 | RAYNAUD REGINE | 0 49 10 | TOUROUZELLE | L'HORTE |
| C 0460 | LANTA DIDIER | 0 59 10 | TOUROUZELLE | LE PARADIS |
| C 0442 | LANTA DIDIER | 0 37 50 | TOUROUZELLE | LE PARADIS |
| C 0446 | LANTA DIDIER | 0 37 00 | TOUROUZELLE | LE PARADIS |
| C 0449 | LANTA DIDIER | 0 23 60 | TOUROUZELLE | LE PARADIS |
| C 0416 | ORTIZ AGUEDO | 0 49 00 | TOUROUZELLE | LE PARADIS |
| C 0417 | ORTIZ AGUEDO | 0 09 05 | TOUROUZELLE | LE PARADIS |
| C 0454 | LANTA YVES | 0 60 30 | TOUROUZELLE | LE PARADIS |
| C 0455 | LANTA YVES | 0 70 30 | TOUROUZELLE | LE PARADIS |
| C 0515 | JOSSERAND FREDERIQUE | 0 50 91 | TOUROUZELLE | LE PARADIS |
| A 0573 | ROUX CHRISTOPHE | 0 31 85 | TOUROUZELLE | LE PARADIS |
| TOTAL HECTARE | | 5 69 47 | | |

| | | |
|--------------------------|-----------|-------|
| Parcelles actuelles | 175 48 51 | |
| Parcelles final adhésion | 5 69 47 | |
| Total | 181 86 13 | 3,25% |

BULLETIN D'ADHÉSION

**DE L'ASA DES VERGERS DE
TOUROUZELLE**

ASA DES VERGERS DE TOUROUZELLE
 27, Avenue de Lézignan
 11200 TOUROUZELLE
 04 68 42 28 84 - asa.vergers.tourouzelle@prestasa.fr

A

DEMANDE D'ADHÉSION

Nom du Propriétaire : BARA ABCS
 Prénom : Jean Michel
 Adresse : Route de Gendoussac, ht avenue Gabriel
FAMILLE CASCO HIRÉPOIX
 Tél : 06 24 68 27 49 Adresse mail : jeanmichel.barabs@orange.fr

Je déclare, en tant que propriétaire, demander mon adhésion auprès de l'Asa des Vergers de Tourouzelle pour les parcelles suivantes cadastrées :

| Commune | Lieu-dit | N° cadastral | Surface cadastrale (Ha) |
|-------------|------------|--------------|-------------------------|
| Tourouzelle | Le Village | A 1329 | 0.346 |
| | | | |
| | | | |
| | | | |
| | | | |

Je joins à la présente demande un relevé cadastral qui justifie de ma situation de propriétaire ainsi qu'un plan de situation des parcelles mentionnées ci-dessus.

Par cette demande d'adhésion, je comprends que ces parcelles seront engagées dans le périmètre de l'Asa des Vergers de Tourouzelle, jusqu'à sa dissolution. Cette demande d'engagement est donc définitive. Cet engagement suivra la parcelle et sera remis par le nouveau propriétaire en cas de vente, cession, donation...

Par cette demande d'adhésion, après avoir pris connaissance des statuts et du règlement de service de l'Asa des Vergers de Tourouzelle, je déclare demander l'adhésion de mes parcelles fixées ci-dessus et j'accepte toutes les charges qui découlent au droit à l'usage de l'eau (redevance fixe Asa, abonnement, location de compteur, consommation...).

Je comprends que je dois attendre l'arrêté préfectoral d'extension qui statuera sur cette demande d'adhésion. Cet arrêté me sera notifié par courrier.

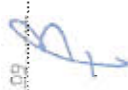
Fait à TOUROUZELLE Le 10/04/2016
 Signature 

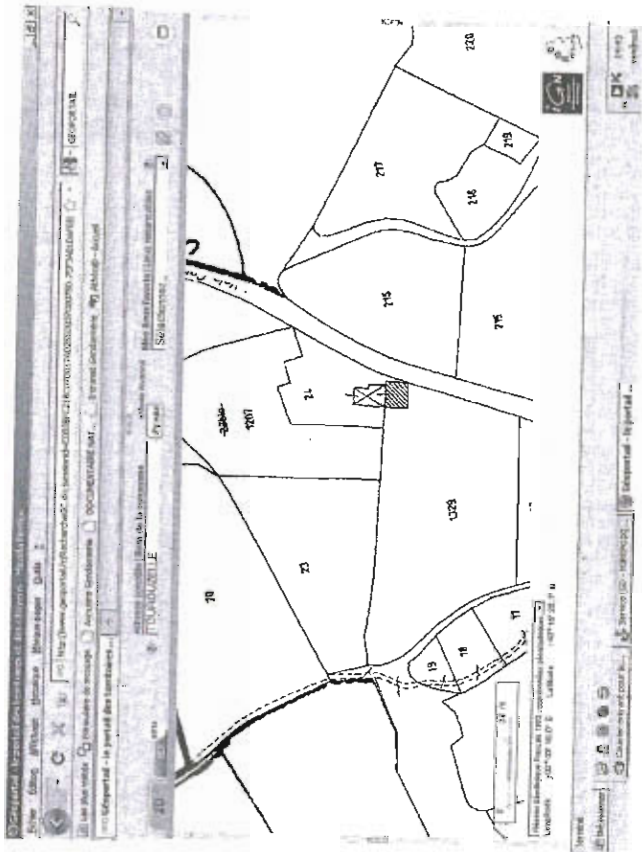

| | | | | | | | | | | | | | | | | | | | |
|----|---|------|---|------------|------|------|---|---|----|----|-------|----|----|-------|----|----|-------|-----|--|
| 99 | A | 1207 | | LE VILLAGE | B062 | 0023 | 1 | A | VE | 01 | POMME | 20 | 10 | 24,52 | GC | TA | 0,05 | 20 | |
| | | | | | | | | | | | | | | | A | TA | 24,52 | 100 | |
| | | | | | | | | | | | | | | | C | TA | 4,9 | 20 | |
| 99 | A | 1329 | X | LE VILLAGE | B062 | 0025 | 1 | A | J | 01 | POTAG | 31 | 46 | 25,14 | GC | TA | 4,9 | 20 | |
| | | | | | | | | | | | | | | | A | TA | 25,14 | 100 | |
| | | | | | | | | | | | | | | | C | TA | 5,03 | 20 | |

Source : Direction Générale des Finances Publiques 2014

c://C:\Users\utilisateur\AppData\Local\Temp\VueRP1.html

| | | | | | | | | | | |
|-------------------------|------|---------------------|------|------------------------|-----------------|-------------------------|---|---------------------|-----------------|--------|
| ANNEE DE MAJ | 2014 | DEP DUR | 11 0 | COM | 393 TOUROUZELLE | ROLE | A | RELEVÉ DE PROPRIÉTÉ | NUMERO COMMUNAL | B00179 |
| Propriétaire/Indivision | | MBCDQ | | BARRABES/JEAN-MICHEL | | Né(e) le | | 26/02/1970 | | |
| BRIGADE DE GENDARMERIE | | 47 AV GABRIEL FAURE | | 09500 MIREPOIX | | à 11 LEZIGNAN-CORBIERES | | | | |
| Propriétaire/Indivision | | MBSJ8 | | BARRABES/PATRICK | | Né(e) le | | 03/06/1972 | | |
| 12 RUE DU GRENACHE | | MIETX DEL PLA | | 66720 LATOUR DE FRANCE | | à 11 LEZIGNAN-CORBIERES | | | | |

créer le 04/04/16

| PROPRIÉTÉS BATIES | | | | | | | | | | | | | | | | | | | | | | | | | | |
|----------------------------|---------|---------|--------|-----------|---------------|-------------|-----|-----|-----|-------------------------|--------------|---|---|---------------------|---------|-----|------------------|------|---------|--------|--------|-----------------|-------|-------|------|--|
| DESIGNATION DES PROPRIÉTÉS | | | | | | | | | | IDENTIFICATION DU LOCAL | | | | EVALUATION DU LOCAL | | | | | | | | | | | | |
| AN | SECTION | N° PLAN | C PART | N° VOIRIE | ADRESSE | CODE RIVOLI | BAT | ENT | MIV | N° PORTE | N° INVARTARE | S | M | AT | NAT LOC | CAT | REVENU CADASTRAL | COLL | NAT EXO | AN RET | AN DEB | FRACTION RC EXO | % EXO | TX OM | COEF | |
| | | | | | R EXO | | | | | | | | | | | | 0 EUR | | | | | | | | | |
| | | | | | REV IMPOSABLE | | | | | | | | | | | | 0 EUR | | | | | | | | | |
| | | | | | COM | | | | | | | | | | | | | | | | | | | | | |
| | | | | | R IMP | | | | | | | | | | | | 0 EUR | | | | | | | | | |
| | | | | | DEP | | | | | | | | | | | | | | | | | | | | | |
| | | | | | R IMP | | | | | | | | | | | | 0 EUR | | | | | | | | | |

| PROPRIÉTÉS NON BATIES | | | | | | | | | | | | | | | | | | | | | | | | | |
|----------------------------|---------|---------|-----------|--------------|-------------|--------------|-------|-------|-----|------------|--------|----------|--------------------|------------------|-------|---------|--------|-----------------|-------|-----|----------|--|--|---------------|--|
| DESIGNATION DES PROPRIÉTÉS | | | | | | | | | | EVALUATION | | | | | | | | | | | | | | LIVRE FONCIER | |
| AN | SECTION | N° PLAN | N° VOIRIE | ADRESSE | CODE RIVOLI | N° PARC PRIM | PP/DP | S TAR | SUF | GR/SS GR | CLASSE | NAT CULT | CONTENANCE HA A CA | REVENU CADASTRAL | COLL | NAT EXO | AN RET | FRACTION RC EXO | % EXO | TC | Feuillet | | | | |
| 99 | A | 23 | | LE VILLAGE | B062 | | | 1 | A | VI | 03 | | | 19 05 | 11,94 | A | TA | | 11,94 | 100 | | | | | |
| | | | | | | | | | | | | | | | | C | TA | | 2,39 | 20 | | | | | |
| | | | | | | | | | | | | | | | | GC | TA | | 2,39 | 20 | | | | | |
| 99 | A | 24 | | LE VILLAGE | B062 | | | 1 | A | S | | | | 7 75 | 0 | | | | | | | | | | |
| 99 | A | 198 | | LE VILLAGE | B062 | | | 1 | A | S | | | | 11 | 0 | | | | | | | | | | |
| 99 | A | 207 | | LE VILLAGE | B062 | | | 1 | A | S | | | | 8 | 0 | | | | | | | | | | |
| 71 | A | 1066 | | MONTAMO | B039 | | | 1 | | | | | | 21 60 | | | | | | | | | | | |
| | | | | ****-001 LOT | | | | | A | B | L | 01 | | 10 80 | 0,08 | A | TA | | 0,08 | 100 | | | | | |
| | | | | 00A0002 0/0 | | | | | | | | | | | | C | TA | | 0,02 | 20 | | | | | |
| | | | | | | | | | | | | | | | | GC | TA | | 0,02 | 20 | | | | | |
| 99 | A | 1071 | | MONTAMO | B039 | | | 1 | A | BR | 01 | | | 8 95 | 0,15 | A | TA | | 0,15 | 100 | | | | | |
| | | | | | | | | | | | | | | | | C | TA | | 0,03 | 20 | | | | | |
| | | | | | | | | | | | | | | | | GC | TA | | 0,03 | 20 | | | | | |
| 99 | A | 1094 | | MONTAMO | B039 | | | 1 | A | L | 01 | | | 33 70 | 0,25 | A | TA | | 0,25 | 100 | | | | | |
| | | | | | | | | | | | | | | | | C | TA | | 0,05 | 20 | | | | | |

| | | | | | | | | | |
|------------------|------|-------------------|-------|---|-----------------|-------|---------------------|-----------------|---------|
| ANNEE DE MAJ | 2015 | DEF DIR | 11 01 | COM | 393 TOUROUZELLE | ROLEA | RELEVÉ DE PROPRIÉTÉ | NUMERO COMMUNAL | 1-00059 |
| Propriétaire | | PBDB6S | | GFA GROUPEMENT FONCIER AGRICOLE CLARMON | | | | | |
| 16 PL DU CHATEAU | | 11200 TOUROUZELLE | | | | | | | |

TULE
2
PRESTASA

| PROPRIÉTÉS BÂTIES | | | | | | | | | | | | | | | | | | | | | | | | | |
|----------------------------|---------|---------|--------|-----------|---------|-------------------------|-----|-----|-----|---------------------|----------|-------|---|----|---------|-----|------------------|------|---------|--------|--------|-----------------|-------|-------|------|
| DESIGNATION DES PROPRIÉTÉS | | | | | | IDENTIFICATION DU LOCAL | | | | EVALUATION DU LOCAL | | | | | | | | | | | | | | | |
| AN | SECTION | N° PLAN | C PART | N° VOIRIE | ADRESSE | CODE RIVOLI | BAT | ENT | NIV | N° PORTE | N° INVAR | S TAR | M | AR | NAT LOC | CAT | REVENU CADASTRAL | COLL | NAT EXO | AN RET | AN DEB | FRACTION RC EXO | % EXO | TX OM | COEF |

| PROPRIÉTÉS NON BÂTIES | | | | | | | | | | | | | | | | | | | | | | | | | |
|----------------------------|---------|---------|-----------|---------|-------------|--------------|-------|-------|-----|----------|--------|----------|--------------------|------------------|------|---------|--------|-----------------|-------|----|---------|--|--|--|--|
| DESIGNATION DES PROPRIÉTÉS | | | | | | EVALUATION | | | | | | | | | | | | LIVRE FONCIER | | | | | | | |
| AN | SECTION | N° PLAN | N° VOIRIE | ADRESSE | CODE RIVOLI | N° PARC PRIM | FP/DP | S TAR | SUF | GR/SS GR | CLASSE | NAT CULT | CONTENANCE HA A CA | REVENU CADASTRAL | COLL | NAT EXO | AN RET | FRACTION RC EXO | % EXO | TC | Feuille | | | | |
| 14 | | C | 515 | PARADIS | B043 | | 1 | A | | T | 03 | | 56 20 | 9,92 | | | | | | | | | | | |

Source: Direction Générale des Finances Publiques page 1

file:///C:/Users/utilisateur/AppData/Local/Temp/VueRP1.html

23/05/2016

ASA DES VERGERS DE TOUROUZELLE
27, Avenue de Légnan
11200 TOUROUZELLE
04 68 42 28 84 - asa.vergers.tourouzelle@prestasa.fr

DEMANDE D'ADHÉSION

Nom du Propriétaire : JOSSE RAN
 Prénom : GFA Clarmon
 Adresse : 16, Place du Château
11200 Tourouzelle
 Adresse mail : claramon@prestasa.fr
 Tél : 04.68.42.6012

Déclare, en tant que propriétaire, demander mon adhésion auprès de l'Asa des Vergers de Tourouzelle pour les parcelles suivantes cadastrées :

| Commune | Lieu-dit | N° cadastral | Surface cadastrale (Ha) |
|-------------|----------|--------------|-------------------------|
| Tourouzelle | PARADIS | C 515 | 0,5051 |
| | | | |
| | | | |
| | | | |
| | | | |
| | | | |

Je joins à la présente demande un relevé cadastral qui justifie de ma situation de propriétaire ainsi qu'un plan de situation des parcelles mentionnées ci-dessus.

Par cette demande d'adhésion, je comprends que ces parcelles seront engagées dans le périmètre de l'Asa des Vergers de Tourouzelle, jusqu'à sa dissolution. Cette demande d'engagement est donc définitive. Cet engagement suivra la parcelle et sera repris par le nouveau propriétaire en cas de vente, cession, donation...
 Par cette demande d'adhésion, après avoir pris connaissance des statuts et du règlement de service de l'Asa des Vergers de Tourouzelle, je déclare demander l'adhésion de mes parcelles listées ci-dessus et j'accepte toutes les charges qui découlent au titre de l'usage de l'eau (redevance fixe Asa, abonnement, location de compteur, consommation...).
 Je comprends que je dois attendre l'arrêté préfectoral d'extension qui statuera sur cette demande d'adhésion. Cet arrêté me sera notifié par courrier.

Fait à Tourouzelle le 20/05/2016
 Signature [Signature]

3

ASA DES VERGERS DE TOUROUZELLE
27, Avenue de Lézignan
11200 TOUROUZELLE
04 68 42 28 84 - asa.vergers.tourouzelle@prestasa.fr

DEMANDE D'ADHESION

Nom du Propriétaire : GUILHEM
Prénom : LOUIS
Adresse : 4, IMPASSE DE LEGALITE
11200 TOUROUZELLE
Tél : 04 68 91 34 52 Adresse mail :

Je déclare, en tant que propriétaire, demander mon adhésion auprès de l'Asa des Vergers de Tourouzelle pour les parcelles suivantes cadastrées :

| Commune | Lieu-dit | N° cadastral | Surface cadastrale (Ha) |
|-------------|----------------|--------------|-------------------------|
| TOUROUZELLE | LES ESPALUGUES | A 675 | 60a30ca |
| | | | |
| | | | |
| | | | |
| | | | |
| | | | |
| | | | |
| | | | |
| | | | |

Je joins à la présente demande un relevé cadastral qui justifie de ma situation de propriétaire ainsi qu'un plan de situation des parcelles mentionnées ci-dessus.

Par cette demande d'adhésion, je comprends que ces parcelles seront engagées dans le périmètre de l'Asa des Vergers de Tourouzelle, jusqu'à sa dissolution. Cette demande d'engagement est donc définitive. Cet engagement suivra la parcelle et sera repris par le nouveau propriétaire en cas de vente, cession, donation...

Par cette demande d'adhésion, après avoir pris connaissance des statuts et du règlement de service de l'Asa des Vergers de Tourouzelle, je déclare demander l'adhésion de mes parcelles listées ci-dessus et j'accepte toutes les charges qui découlent au droit à l'usage de l'eau (redevance fixe Asa, abonnement, location de compteur, consommation...).

Je comprends que je dois attendre l'arrêté préfectoral d'extension qui statuera sur cette demande d'adhésion. Cet arrêté me sera notifié par courrier.

Fait à TOUROUZELLE le 28 Décembre 2015

Signature

<Rastlavis>

MAIRIE
SERVICE DU PLAN

Echelle: 1/1747 (2500)

EXTRAIT DU PLAN CADASTRAL

DEPARTEMENT (11)
COMMUNE
PLANS 2011

Section: C, Feuille 02



Le présent extrait est GRATUIT



le 23/05/2016
Signature

| | | | | | | | | | |
|--------------------|------|-------------------------------|------|-----|-----------------|-------|---------------------|-----------------|--------|
| ANNEE DE MAJ | 2015 | DEP DIR | 11 0 | COM | 393 TOUROUZELLE | ROLEA | RELEVÉ DE PROPRIÉTÉ | NUMERO COMMUNAL | G00074 |
| Propriétaire | | MBGJ7G GUILHEM/LOUIS AUGUSTIN | | | | | | | |
| 4 IMP DE L'ÉGALITÉ | | 11200 TOUROUZELLE | | | | | | | |

| PROPRIÉTÉS BATIES | | | | | | | | | | | | | | | | | | | | | | | | | |
|----------------------------|---------|---------|---|---------|-------------------------|-------------|-----|-----|-----|---------------------|-----------|---|---|----|---------|-----|------------------|------|---------|--------|--------|-----------------|-------|--------|------|
| DESIGNATION DES PROPRIÉTÉS | | | | | IDENTIFICATION DU LOCAL | | | | | ÉVALUATION DU LOCAL | | | | | | | | | | | | | | | |
| AN | SECTION | N° PLAN | C | N° PART | ADRESSE | CODE RIVOLI | BAT | ENT | NIV | N° PORTE | N° INVART | S | M | AP | NAT LOC | CAT | REVENU CADASTRAL | COLL | NAT EXO | AN RET | AN DEB | FRACTION RC EXO | % EXO | TX EXO | COEF |

| PROPRIÉTÉS NON BATIES | | | | | | | | | | | | | | | | | | | | | | | | | |
|----------------------------|---------|---------|-----------|----------------|-------------|--------------|-------|---|-----|----------|--------|----------|--------------------|------------------|------|---------|--------|-----------------|-------|---------------|---------|--|--|--|--|
| DESIGNATION DES PROPRIÉTÉS | | | | | ÉVALUATION | | | | | | | | | | | | | | | LIVRE FONCIER | | | | | |
| AN | SECTION | N° PLAN | N° VOIRIE | ADRESSE | CODE RIVOLI | N° PARC PRIM | FP/DP | S | SUF | GR/SS GR | CLASSE | NAT CULT | CONTENANCE HA A CA | REVENU CADASTRAL | COLL | NAT EXO | AN RET | FRACTION RC EXO | % EXO | TC | Feuille | | | | |
| 15 | A | 675 | | LES ESPALUGUES | B020 | | | 1 | A | VI | 03 | | 60 30 | 38,12 | | | | | | | | | | | |

Source : Direction Générale des Finances Publiques page 1

file:///C:/Users/utilisateur/AppData/Local/Temp/ViewRP1.html

21/12/2015

<Restavis>

MAIRIE

SERVICE DU PLAN

Echelle: 1/3493 (2500)

EXTRAIT DU PLAN CADASTRAL

DEPARTEMENT

(11)

COMMUNE

PLANS 2011

Section: A., Feuille 02



le 21/12/2015

Signature

Le présent extrait est :
GRATUIT !
Cachet:

DEMANDE D'ADHESION

Nom du Propriétaire : LANTA
 Prénom : Didier
 Adresse : 29 Avenue de Lézignan
 Tél : 04 68 91 16 50 Adresse mail :

Declare, en tant que propriétaire, demander mon adhésion auprès de l'Asa des Vergers de Tourouzelle pour les parcelles suivantes cadastrées :

| Commune | Lieu-dit | N° cadastral | Surface cadastrale (Ha) |
|-------------|----------|-----------------|-------------------------|
| TOUROUZELLE | Paradis | 4460 | 59 a 10 |
| TOUROUZELLE | Paradis | C 442, 444, 449 | 60 a 60 |
| | | 3750-3700 | -2360 |

Je joins à la présente demande un relevé cadastral qui justifie de ma situation de propriétaire ainsi qu'un plan de situation des parcelles mentionnées ci-dessus.

Par cette demande d'adhésion, je comprends que ces parcelles seront engagées dans le périmètre de l'Asa des Vergers de Tourouzelle, jusqu'à sa dissolution. Cette demande d'engagement est donc définitive. Cet engagement suivra la parcelle et sera repris par le nouveau propriétaire en cas de vente, cession, donation...
 Par cette demande d'adhésion, après avoir pris connaissance des statuts et du règlement de service de l'Asa des Vergers de Tourouzelle, je déclare demander l'adhésion de mes parcelles listées ci-dessus et j'accepte toutes les charges qui découlent au droit à l'usage de l'eau (redevance fixe Asa, abonnement, location de compteur, consommation...)
 Je comprends que je dois attendre l'arrêté préfectoral d'extension qui statuera sur cette demande d'adhésion. Cet arrêté me sera notifié par courrier.

Fait à Tourouzelle le 15 04 2016

Signature 

4

RELEVÉ DE PROPRIÉTÉ

| | | | | | | | | | |
|--------------------------------|------|--|-----|--------------------------------------|-----------------|----------------------------------|---------------------|-----------------|--------|
| ANNEE DE MAJ | 2015 | DEP DTR | 110 | COM | 393 TOUROUZELLE | ROLEA | RELEVÉ DE PROPRIÉTÉ | NUMERO COMMUNAL | L00061 |
| Propriétaire/Indivision MBKPRX | | LANTA/DIDIER ERIC | | 29 AV DE CASTELNAU 11200 TOUROUZELLE | | N(e) le 02/05/1966 à 11 NARBONNE | | | |
| Propriétaire/Indivision MBNXHX | | VALERO/VERONIQUE MARIE FRANCOISE EP LANTA DIDIER | | 29 AV DE CASTELNAU 11200 TOUROUZELLE | | N(e) le 15/06/1966 à 34 SETE | | | |

| PROPRIÉTÉS NON BATIES | | | | | | | | | | | | | LIVRE FONCIER | | | | | | | | |
|----------------------------|---------|---------|-----------|---------|-------------|--------------|-------|-------|-----|----------|--------|----------|--------------------|------------------|-------|---------|--------|-----------------|-------|----|---------|
| DESIGNATION DES PROPRIÉTÉS | | | | | EVALUATION | | | | | | | | | | | | | | | | |
| AN | SECTION | N° PLAN | N° VOIRIE | ADRESSE | CODE RIVOLI | N° PARC PRIM | FP/DP | S TAR | SUF | GR/SS GR | CLASSE | NAT CULT | CONTENANCE HA A CA | REVENU CADASTRAL | COLL | NAT EXO | AN RET | FRACTION RC EXO | % EXO | TC | Feuille |
| 01 | C | 399 | | PARADIS | B043 | | 1 | A | | VI | 03 | | 15 65 | 9,9 | GC TA | | | 1,61 | 20 | | |
| | | | | | | | | | | | | | | | A TA | | | 9,9 | 100 | | |
| | | | | | | | | | | | | | | | C TA | | | 1,98 | 20 | | |
| 97 | C | 426 | | PARADIS | B043 | | 1 | A | | VI | 03 | | 41 35 | 26,15 | GC TA | | | 1,98 | 20 | | |
| | | | | | | | | | | | | | | | A TA | | | 26,15 | 100 | | |
| | | | | | | | | | | | | | | | C TA | | | 5,23 | 20 | | |
| | | | | | | | | | | | | | | | GC TA | | | 5,23 | 20 | | |
| 97 | C | 446 | | PARADIS | B043 | | 1 | A | | VI | 03 | | 37 00 | 23,4 | A TA | | | 23,4 | 100 | | |
| | | | | | | | | | | | | | | | C TA | | | 4,68 | 20 | | |
| | | | | | | | | | | | | | | | GC TA | | | 4,68 | 20 | | |
| 97 | C | 447 | | PARADIS | B043 | | 1 | A | | L | 01 | | 24 70 | 0,19 | A TA | | | 0,19 | 100 | | |
| | | | | | | | | | | | | | | | C TA | | | 0,04 | 20 | | |
| | | | | | | | | | | | | | | | GC TA | | | 0,04 | 20 | | |
| 01 | C | 449 | | PARADIS | B043 | | 1 | A | | VI | 03 | | 23 60 | 14,93 | A TA | | | 14,93 | 100 | | |
| | | | | | | | | | | | | | | | C TA | | | 2,99 | 20 | | |
| | | | | | | | | | | | | | | | GC TA | | | 2,99 | 20 | | |
| 97 | C | 459 | | PARADIS | B043 | | 1 | A | | L | 01 | | 25 00 | 0,19 | A TA | | | 0,19 | 100 | | |
| | | | | | | | | | | | | | | | C TA | | | 0,04 | 20 | | |
| | | | | | | | | | | | | | | | GC TA | | | 0,04 | 20 | | |
| 97 | C | 460 | | PARADIS | B043 | | 1 | A | | VI | 03 | | 59 10 | 37,37 | A TA | | | 37,37 | 100 | | |
| | | | | | | | | | | | | | | | C TA | | | 7,47 | 20 | | |
| | | | | | | | | | | | | | | | GC TA | | | 7,47 | 20 | | |
| 97 | C | 464 | | PARADIS | B043 | | 1 | A | | VI | 03 | | 30 10 | 19,03 | A TA | | | 19,03 | 100 | | |
| | | | | | | | | | | | | | | | C TA | | | 3,81 | 20 | | |
| | | | | | | | | | | | | | | | GC TA | | | 3,81 | 20 | | |
| 97 | C | 465 | | PARADIS | B043 | | 1 | A | | VI | 03 | | 45 25 | 28,6 | A TA | | | 28,6 | 100 | | |
| | | | | | | | | | | | | | | | C TA | | | 5,72 | 20 | | |
| | | | | | | | | | | | | | | | GC TA | | | 5,72 | 20 | | |

DEPARTEMENT
(11)
COMMUNE
PLANS 2011

MAIRIE
SERVICE DU PLAN

Echelle: 1/3493 (2500)

EXTRAIT DU PLAN CADASTRAL

Secteur: C, Feuille 02

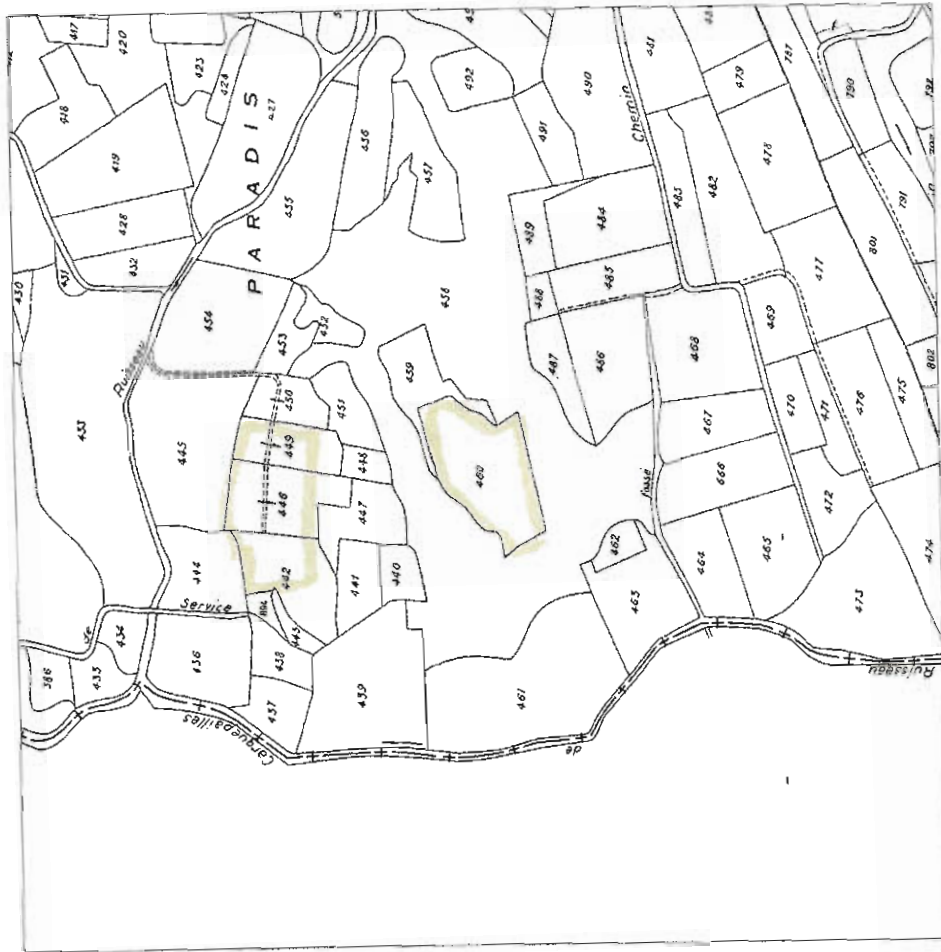

le 25/01/2016
Signature



RELEVÉ DE PROPRIÉTÉ

| | | | | | | | | | |
|--------------------------------|------|----------------------------------|------|--------------------|-----------------|-------------------|---------------------|-----------------|--------|
| ANNEE DE MAJ | 2015 | DEP DIR | 11 0 | COM | 393 TOUROUZELLE | ROLE A | RELEVÉ DE PROPRIÉTÉ | NUMERO COMMUNAL | L00075 |
| Propriétaire/Indivision MBKPRX | | LANTA/DUJER ERIC | | 29 AV DE CASTELNAU | | 11200 TOUROUZELLE | | | |
| Propriétaire/Indivision MBQ297 | | VALERO/VERONIQUE MARIE FRANCOISE | | 29 AV DE CASTELNAU | | 11200 TOUROUZELLE | | | |

| PROPRIETES BATIES | | | | | | | | | | | | | | | | | | | | | | | | | |
|----------------------------|---------|---------|--------|-----------|---------|-------------------------|-----|-----|--------|----------|---------------------|---|---|----|---------|-----|------------------|------|---------|--------|--------|-----------------|-------|---------|------|
| DESIGNATION DES PROPRIETES | | | | | | IDENTIFICATION DU LOCAL | | | | | EVALUATION DU LOCAL | | | | | | | | | | | | | | |
| AN | SECTION | N° PLAN | C PART | N° VOIRIE | ADRESSE | CODE RIVOLI | BAT | ENT | N° NTV | N° PORTE | N° INVART | S | M | AT | NAT LOC | CAT | REVENU CADASTRAL | COLL | NAT EXO | AN RET | AN DEB | FRACTION RC EXO | % EXO | TX EXOM | COEF |

| PROPRIETES NON BATIES | | | | | | | | | | | | | | | | | | | | | | | | | |
|----------------------------|---------|---------|-----------|---------|-------------|--------------|-------|-------|-----|----------|--------|----------|--------------------|------------------|------|---------|---------------|--------|-----------------|-------|----|---------|--|--|--|
| DESIGNATION DES PROPRIETES | | | | | | EVALUATION | | | | | | | | | | | LIVRE FONCIER | | | | | | | | |
| AN | SECTION | N° PLAN | N° VOIRIE | ADRESSE | CODE RIVOLI | N° PARC PRIM | FP/DF | S TAR | SUF | GR/SS GR | CLASSE | NAT CULT | CONTENANCE HA A CA | REVENU CADASTRAL | COLL | NAT EXO | AN RET | AN DEB | FRACTION RC EXO | % EXO | TC | Feuille | | | |
| | 15 | C | 442 | PARADIS | B043 | | | 1 | A | | VI | 03 | 37,50 | 23,72 | | | | | | | | | | | |

5

ASA DES VERGERS DE TOUROUZELLE
27, Avenue de Lézignan
11200 TOUROUZELLE
04 68 42 28 84 - asa.vergers.tourouzelle@prestasa.fr

DEMANDE D'ADHÉSION

Nom du Propriétaire : EARL LANTA Yves
Prénom : YVES
Adresse : 16 Avenue de Lézignan
11200 TOUROUZELLE
Tél : 04.50.52.3816 Adresse mail :

Déclare, en tant que propriétaire, demander mon adhésion auprès de l'Asa des Vergers de Tourouzelle pour les parcelles suivantes cadastrées :

| Commune | Lieu-dit | N° cadastral | Surface cadastrale (Ha) |
|-------------|----------|--------------|-------------------------|
| TOUROUZELLE | Paradis | 50454 | 0.5030 |
| TOUROUZELLE | Paradis | 50455 | 0.7030 |
| | | | |
| | | | |
| | | | |
| | | | |

Je joins à la présente demande un relevé cadastral qui justifie de ma situation de propriétaire ainsi qu'un plan de situation des parcelles mentionnées ci-dessus.

Par cette demande d'adhésion, je comprends que ces parcelles seront engagées dans le périmètre de l'Asa des Vergers de Tourouzelle, jusqu'à sa dissolution. Cette demande d'engagement est donc définitive. Cet engagement suivra la parcelle et sera repris par le nouveau propriétaire en cas de vente, cession, donation...

Par cette demande d'adhésion, après avoir pris connaissance des statuts et du règlement de service de l'Asa des Vergers de Tourouzelle, je déclare demander l'adhésion de mes parcelles listées ci-dessus et j'accepte toutes les charges qui découlent au droit à l'usage de l'eau (redevance fixe Asa, abonnement, location de compteur, consommation...).

Je comprends que je dois attendre l'arrêté préfectoral d'extension qui statuera sur cette demande d'adhésion. Cet arrêté me sera notifié par courrier.

Fait à TOUROUZELLE le 18 Janvier 2016

Signature 

DEPARTEMENT (11)
COMMUNE
PLANS 2011
MAIRIE
SERVICE DU PLAN
Echelle: 1/3493 (2500)

EXTRAIT DU PLAN CADASTRAL

Section: C, Feuille 02



Le présent extrait est: GRATUIT!
Cadastral

le 18/01/2016
Signature



| ANNEE DE MAJ | 2015 | DEP DIR | 11 0 | COM | 393 TOUROUZELLE | ROLE | A | RELEVÉ DE PROPRIÉTÉ | NUMERO COMMUNAL | L00031 | | | | | | | | | | | | | | | |
|--------------------------------|---------|-------------------------------------|-----------|--------------------------------------|-----------------|--------------|-------|---------------------|-----------------|----------|----------|----------|--------------------|------------------|---------|---------|------------------|--------|-----------------|---------------|--------|-----------------|-------|-------|------|
| Propriétaire/Indivision MBGBT2 | | LANTA/YVES | | 16 AV DE CASTELNAU 11200 TOUROUZELLE | | | | | | | | | | | | | | | | | | | | | |
| Propriétaire/Indivision MBFVQ9 | | ROUANET/MICHELLE RAYMONDE HENRIETTE | | 16 AV DE CASTELNAU 11200 TOUROUZELLE | | | | | | | | | | | | | | | | | | | | | |
| PROPRIÉTÉS BÂTIES | | | | | | | | | | | | | | | | | | | | | | | | | |
| DESIGNATION DES PROPRIÉTÉS | | | | IDENTIFICATION DU LOCAL | | | | EVALUATION DU LOCAL | | | | | | | | | | | | | | | | | |
| AN | SECTION | N° PLAN | C PART | N° VOIRIE | ADRESSE | CODE RIVOLI | BAT | ENT | NIV | N° PORTE | N° INVAR | S TAR | M EVAL | AF | NAT LOC | CAT | REVENU CADASTRAL | COLL | NAT EXO | AN RET | AN DEB | FRACTION RC EXO | % EXO | TX OM | COEF |
| PROPRIÉTÉS NON BÂTIES | | | | | | | | | | | | | | | | | | | | | | | | | |
| DESIGNATION DES PROPRIÉTÉS | | | | EVALUATION | | | | | | | | | | | | | | | | LIVRE FONCIER | | | | | |
| AN | SECTION | N° PLAN | N° VOIRIE | ADRESSE | CODE RIVOLI | N° PARC PRIM | FP/DP | S TAR | SUP | GR/SS GR | CLASSE | NAT CULT | CONTENANCE HA A CA | REVENU CADASTRAL | COLL | NAT EXO | AN RET | AN DEB | FRACTION RC EXO | % EXO | TC | Feuille | | | |
| 89 | | C | 455 | PARADIS | B043 | | | 1 | A | | VI | 03 | | 70,30 | 44,45 | | | | | | | | | | |

Source : Direction Générale des Finances Publiques page 1

file:///C:/Users/utilisateur/AppData/Local/Temp/VueRP1.html

18/01/2016

| ANNEE DE MAJ | 2015 | DEP DIR | 11 0 | COM | 393 TOUROUZELLE | ROLE | A | RELEVÉ DE PROPRIÉTÉ | NUMERO COMMUNAL | L00031 | | | | | | | | | | | | | | | |
|--------------------------------|---------|-------------------------------------|-----------|--------------------------------------|-----------------|--------------|-------|---------------------|-----------------|----------|----------|----------|--------------------|------------------|---------|---------|------------------|--------|-----------------|---------------|--------|-----------------|-------|-------|------|
| Propriétaire/Indivision MBGBT2 | | LANTA/YVES | | 16 AV DE CASTELNAU 11200 TOUROUZELLE | | | | | | | | | | | | | | | | | | | | | |
| Propriétaire/Indivision MBFVQ9 | | ROUANET/MICHELLE RAYMONDE HENRIETTE | | 16 AV DE CASTELNAU 11200 TOUROUZELLE | | | | | | | | | | | | | | | | | | | | | |
| PROPRIÉTÉS BÂTIES | | | | | | | | | | | | | | | | | | | | | | | | | |
| DESIGNATION DES PROPRIÉTÉS | | | | IDENTIFICATION DU LOCAL | | | | EVALUATION DU LOCAL | | | | | | | | | | | | | | | | | |
| AN | SECTION | N° PLAN | C PART | N° VOIRIE | ADRESSE | CODE RIVOLI | BAT | ENT | NIV | N° PORTE | N° INVAR | S TAR | M EVAL | AF | NAT LOC | CAT | REVENU CADASTRAL | COLL | NAT EXO | AN RET | AN DEB | FRACTION RC EXO | % EXO | TX OM | COEF |
| PROPRIÉTÉS NON BÂTIES | | | | | | | | | | | | | | | | | | | | | | | | | |
| DESIGNATION DES PROPRIÉTÉS | | | | EVALUATION | | | | | | | | | | | | | | | | LIVRE FONCIER | | | | | |
| AN | SECTION | N° PLAN | N° VOIRIE | ADRESSE | CODE RIVOLI | N° PARC PRIM | FP/DP | S TAR | SUP | GR/SS GR | CLASSE | NAT CULT | CONTENANCE HA A CA | REVENU CADASTRAL | COLL | NAT EXO | AN RET | AN DEB | FRACTION RC EXO | % EXO | TC | Feuille | | | |
| 07 | | C | 454 | PARADIS | B043 | | | 1 | A | | VI | 02 | | 60,30 | 61,17 | | | | | | | | | | |

Source : Direction Générale des Finances Publiques page 1

ASA DES VERGERS DE TOUROUZELLE
27, Avenue de Lézignan
11200 TOUROUZELLE
04 68 42 28 84 - asa.vergers.tourouzelle@prestasa.fr



Pierre FAURE et Isabelle JEANTET-VASSEUR
NOTAIRES ASSOCIES
Successors de Maître RUFFEL & Maître CARREMAS
10 Place du Centre Ville - 34210 SIRAN
Téléphone : 04 68 91 42 07 - Télécopie : 04 68 91 48 60
Courriel : faure.vasseur@notaires.fr

DEMANDE D'ADHESION

Nom du Propriétaire : ORTIZ Aguedo
Prénom : AGUEDO
Adresse : 2 RUE DU CIMSALT
M300 HOMPS
Tél : 06.86.98.69.17 Adresse mail : ORTIZ.AGUEDO@NEUF.FR

Déclare, en tant que propriétaire, demander mon adhésion auprès de l'Asa des Vergers de Tourouzelle pour les parcelles suivantes cadastrées :

| Commune | Lieu-dit | N° cadastral | Surface cadastrale (Ha) |
|-------------|----------|--------------|-------------------------|
| TOUROUZELLE | PARADIS | C416 | 0,4900 |
| TOUROUZELLE | PARADIS | C417 | 0,0905 |
| | | | |
| | | | |
| | | | |
| | | | |

Je joins à la présente demande un relevé cadastral qui justifie de ma situation de propriétaire ainsi qu'un plan de situation des parcelles mentionnées ci-dessus.

Par cette demande d'adhésion, je comprends que ces parcelles seront engagées dans le périmètre de l'Asa des Vergers de Tourouzelle, jusqu'à sa dissolution. Cette demande d'engagement est donc définitive. Cet engagement suivra la parcelle et sera repris par le nouveau propriétaire en cas de vente, cession, donation...

Par cette demande d'adhésion, après avoir pris connaissance des statuts et du règlement de service de l'Asa des Vergers de Tourouzelle, je déclare demander l'adhésion de mes parcelles listées ci-dessus et j'accepte toutes les charges qui découlent au droit à l'usage de l'eau (redevance fixe Asa, abonnement, location de compteur, consommation...).

Je comprends que je dois attendre l'arrêté préfectoral d'extension qui statuera sur cette demande d'adhésion. Cet arrêté me sera notifié par courrier.

Fait à HOMPS le 21/01/2016
Signature ORTIZ AGUEDO
2 Rue du Cimsalt
11200 HOMPS
Tél. 06 26 88 49 18
SIRET 443 635 488 00019 - APE 0121Z

ATTESTATION

Aux termes d'un acte reçu par l'office notarial de Maître Pierre FAURE Notaire, membre de la Société Civile Professionnelle « Maître Pierre FAURE et Maître Isabelle JEANTET-VASSEUR Notaires Associés » titulaire d'un Office Notarial dont le siège est à SIRAN, 10 Place du Centre Ville, le 18 avril 2014 il a été constaté la VENTE,

Avec la participation de Maître Sébastien LOUIS, notaire à OLDONZAC, assistant le vendeur.

Par :
Madame Danielle LATORRE, retraitée, demeurant à TOUROUZELLE (11200) Le sol.
Née à TOUROUZELLE (11200), le 12 novembre 1947.
Veuve de Monsieur Jean Piorre SCANDIUZZI et non remariée.

Au profit de :
Monsieur Aguedo ORTIZ, Homme de Cave, viticulteur, demeurant à HOMPS (11200) 2 rue du cimsalt.
Né à QUESADA, (ESPAGNE) le 31 janvier 1969.
Célibataire.

Quantités acquises :
Monsieur Aguedo ORTIZ acquiert la pleine propriété du BIEN objet de la vente.

DESIGNATION

Un terrain agricole à TOUROUZELLE (AUDE) 11200, comprenant :
Une parcelle en nature de terre

Figurant à la matrice cadastrale sous les relations suivantes :

| Section | N° | Lieu-dit | Surface |
|-----------------|-----|----------|------------------|
| C | 416 | PARADIS | 00 ha 49 a 00 ca |
| C | 417 | PARADIS | 00 ha 09 a 05 ca |
| Total surface : | | | 00 ha 58 a 05 ca |

L'ACQUEREUR est propriétaire du BIEN vendu à compter du jour de la signature. Il en a la jouissance à compter du même jour par la prise de possession réelle, le BIEN vendu étant entièrement libre de location ou occupation.

EN FOI DE QUOI la présente attestation est délivrée pour servir et valoir ce que de droit.

FAIT A SIRAN (Hérault),
LE 9 FEVRIER 2016

Isabelle JEANTET-VASSEUR
Notaires Associés
34210 SIRAN

SOCIETE CIVILE PROFESSIONNELLE TITULAIRE D'UN OFFICE NOTARIAL
Membre d'une association agréée, le règlement des honoraires par chèque est accepté.

DEMANDE D'ADHESION

Nom du Propriétaire : RAYNAUD épouse MARET
 Prénom : REGINE
 Adresse : 8 avenue de Castelnaud
11200 Tourouzelle
 Tél :

Déclare, en tant que propriétaire, demander mon adhésion auprès de l'Asa des Vergers de Tourouzelle pour les parcelles suivantes cadastrées :

| Commune | Lieu-dit | N° cadastral | Surface cadastrale (Ha) |
|-------------|----------|--------------|-------------------------|
| Tourouzelle | L'Horte | C 622 | 49,210 |
| | | | |
| | | | |
| | | | |
| | | | |
| | | | |
| | | | |
| | | | |
| | | | |
| | | | |

X Je joins à la présente demande un relevé cadastral qui justifie de ma situation de propriétaire ainsi qu'un plan de situation des parcelles mentionnées ci-dessus.

Par cette demande d'adhésion, je comprends que ces parcelles seront engagées dans le périmètre de l'Asa des Vergers de Tourouzelle, jusqu'à sa dissolution. Cette demande d'engagement est donc définitive. Cet engagement suivra la parcelle et sera repris par le nouveau propriétaire en cas de vente, cession, donation...

Par cette demande d'adhésion, après avoir pris connaissance des statuts et du règlement de service de l'Asa des Vergers de Tourouzelle, je déclare demander l'adhésion de mes parcelles listées ci-dessus et j'accepte toutes les charges qui découlent au droit à l'usage de l'eau (redevance fixe Asa, abonnement, location de compteur, consommation...).

Je comprends que je dois attendre l'arrêté préfectoral d'extension qui statuera sur cette demande d'adhésion. Cet arrêté me sera notifié par courrier.

Fait à Tourouzelle le 25/01/2016
 Signature : Janet

DIRECTION GÉNÉRALE DES FINANCES PUBLIQUES
 EXTRAIT DU PLAN CADASTRAL

Le plan visuelisé sur cet extrait est édité par le centre des services fiscaux suivant :
 BUREAU ANCIENNE DU CADASTRE
 Hôtel des Finances Publiques 11103
 11100 MARGERITE
 tél. 04 68 32 80 81 - fax
 bureau.margerite@direction.gouv.fr

Cet extrait de plan vous est délivré par :
 cadastre.gouv.fr

Département : AUDE
 Commune : TOUROUZELLE

Section : C
 Feuille : 003 C 02
 Echelle d'origine : 1:2500
 Echelle actuelle : 1:2500
 Date d'édition : 10/01/2016
 (Nomenclature de Paris)

Coordonnées de projection : RGF93/CC43
 ©2014 Ministère des Finances et des Comptes publics

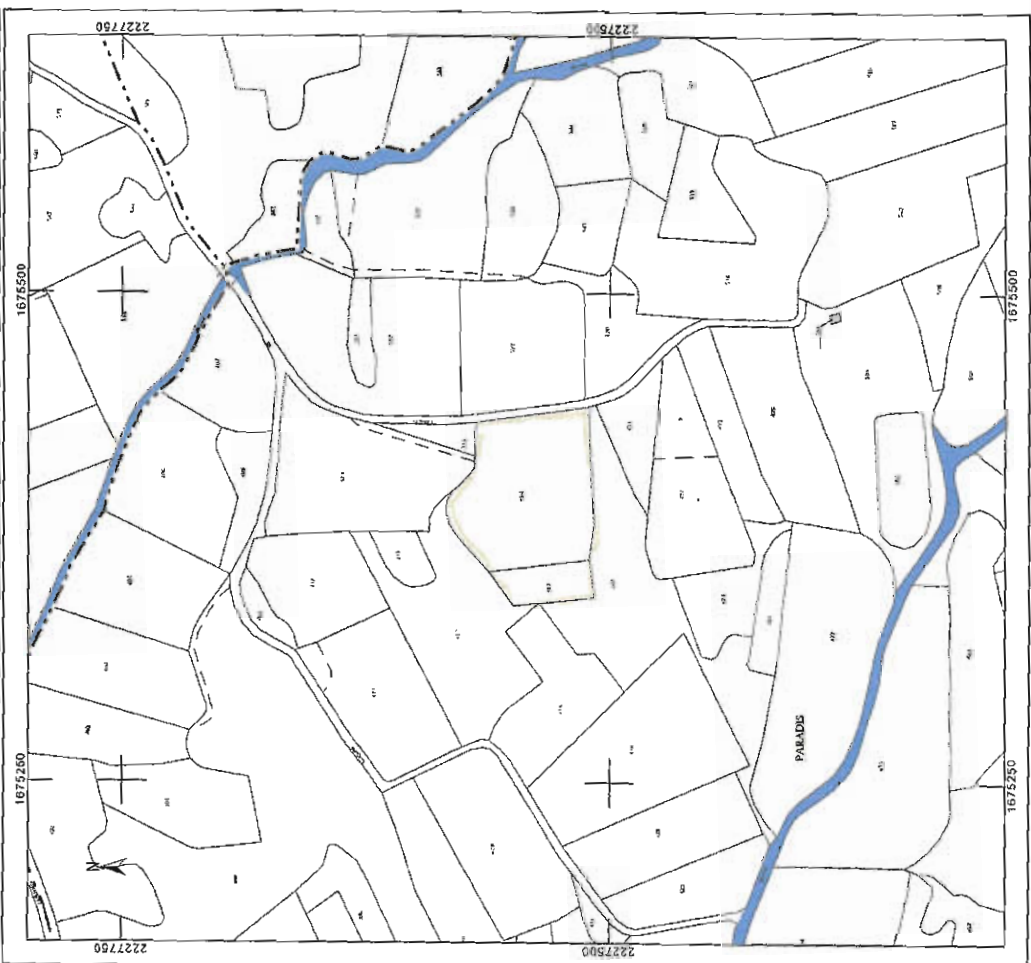

DEPARTEMENT (11)
 MAIRIE
 COMMUNE
 SERVICE DU PLAN
 PLANS 2011

Echelle: 1/3493 (2500)

EXTRAIT DU PLAN CADASTRAL

Section: C., Feuille 02



le 25/01/2016

Signature

[Handwritten signature]

Le présent extrait est:

GRATUIT.



RELEVÉ DE PROPRIÉTÉ

| | | | | | | | | | |
|--------------|------|--|------|-----|-----------------|--------|---------------------|-----------------|--------|
| ANNEE DE MAJ | 2015 | DEP DIR | 11 0 | COM | 393 TOUROUZELLE | ROLE A | RELEVÉ DE PROPRIÉTÉ | NUMERO COMMUNAL | R00066 |
| Propriétaire | | MBSQHM RAYNAUD/REGINE 8 AV DE CASTELNAU 11200 TOUROUZELLE | | | | | | | |

| PROPRIÉTÉS BATIES | | | | | | | | | | | | | | | | | | | | | | | | |
|----------------------------|---------|---------|--------|-----------|-------------------------|------------|-----|---------------------|-----|----------|----------|-------|--------|----|---------|------------------|------|---------|--------|--------|-----------------|-------|----|------|
| DESIGNATION DES PROPRIÉTÉS | | | | | IDENTIFICATION DU LOCAL | | | EVALUATION DU LOCAL | | | | | | | | | | | | | | | | |
| AN | SECTION | N° PLAN | C PART | N° VOIRIE | ADRESSE | CODE RIVOL | BAT | ENT | NIV | N° PORTE | N° INVAR | S TAR | M EVAL | AF | NAT LOC | REVENU CADASTRAL | COLL | NAT EXO | AN RET | AN DEB | FRACTION RC EXO | % EXO | TX | COEF |

| PROPRIÉTÉS NON BATIES | | | | | | | | | | | | | | | | | | | | | | | |
|----------------------------|---------|---------|-----------|---------|------------|---------|-------|-------|-----|----------|--------|----------|--------------------|------------------|------|---------|--------|--------|-----------------|---------------|----|---------|--|
| DESIGNATION DES PROPRIÉTÉS | | | | | EVALUATION | | | | | | | | | | | | | | | LIVRE FONCIER | | | |
| AN | SECTION | N° PLAN | N° VOIRIE | ADRESSE | CODE RIVOL | N° PRIM | FF/DP | S TAR | SUF | GR/SS G% | CLASSE | NAT CULT | CONTENANCE HA A CA | REVENU CADASTRAL | COLL | NAT EXO | AN RET | AN DEB | FRACTION RC EXO | % EXO | TC | Feuille | |
| 08 | C | 622 | | L HORTE | B026 | | | A | | VI | 03 | | 49 10 | 31,04 | | | | | | | | | |

ASA DES VERGERS DE TOUROUZELLE
 27, Avenue de Lézignan
 11200 TOUROUZELLE
 04 58 42 28 84 - asa.vergers.tourouzeille@prestasa.fr

DEMANDE D'ADHESION

Norm du Propriétaire : Roux Christophe
 Prénom :
 Adresse : Avenue des Jards 11200 TOUROUZELLE
 Tél : 06.87.37.10.98 Adresse mail :

Déclare, en tant que propriétaire, demander mon adhésion auprès de l'Asa des Vergers de Tourouzeille pour les parcelles suivantes cadastrées :

| Commune | Lieu-dit | N° cadastral | Surface cadastrale (Ha) |
|--------------|------------|--------------|-------------------------|
| Tourouzeille | La Causine | A 573 | 31,2850 |
| | | | |
| | | | |
| | | | |

Je joins à la présente demande un relevé cadastral qui justifie de ma situation de propriétaire ainsi qu'un plan de situation des parcelles mentionnées ci-dessus.

Par cette demande d'adhésion, je comprends que ces parcelles seront engagées dans le périmètre de l'Asa des Vergers de Tourouzeille, jusqu'à sa dissolution. Cette demande d'engagement est donc définitive. Cet engagement suivra la parcelle et sera repris par le nouveau propriétaire en cas de vente, cession, donation...

Par cette demande d'adhésion, après avoir pris connaissance des statuts et du règlement de service de l'Asa des Vergers de Tourouzeille, je déclare demander l'adhésion de mes parcelles listées ci-dessus et j'accepte toutes les charges qui découlent au droit de l'usage de l'eau (redevance fixe Asa, abonnement, location de compteur, consommation...).

Je comprends que je dois attendre l'arrêté préfectoral d'extension qui statuera sur cette demande d'adhésion. Cet arrêté me sera notifié par courrier.

Fait à Tourouzeille le 27 Juin 2016

Signature 

ANNEE 2015
 DE MAJ 2015
 DEP 11
 DIR 033 TOUROUZELLE
 COM 11
 ROL 033 TOUROUZELLE
 RELEVÉ DE PROPRIÉTÉ
 N° 033
 COMMUNAL 11200
 N° 033
 PROPRIÉTAIRE
 MBK0DH ROUXCHRISTOPHE OLIVIER
 N°(e) le 05/06/1966
 11 NABONNE

| DESIGNATION DES PROPRIETES | | IDENTIFICATION DU LOCAL | | EVALUATION DU LOCAL | |
|----------------------------|-------------|----------------------------|----------|---------------------|---------------|
| ANSECTION | PLAN VOIRIE | AV D ESCALES | 0034 | A 01 00 | 01001 0096404 |
| 09 | A 388 | AV D ESCALES RUE DES JARDS | 0048 | A 01 00 | 01001 0096480 |
| REV | IMPOSABLE | R EXO | 0 EUR | R EXO | 0 EUR |
| 1568 EUR COM | 1568 EUR | DEP | 1568 EUR | R IMP | 1568 EUR |

| DESIGNATION DES PROPRIETES | | IDENTIFICATION DU LOCAL | | EVALUATION DU LOCAL | |
|----------------------------|-------------|----------------------------|----------|---------------------|---------------|
| ANSECTION | PLAN VOIRIE | AV D ESCALES | 0034 | A 01 00 | 01001 0096404 |
| 09 | A 388 | AV D ESCALES RUE DES JARDS | 0048 | A 01 00 | 01001 0096480 |
| REV | IMPOSABLE | R EXO | 0 EUR | R EXO | 0 EUR |
| 1568 EUR COM | 1568 EUR | DEP | 1568 EUR | R IMP | 1568 EUR |

N° de gestion 1995D00178

Extrait Kbis

EXTRAIT D'IMMATRICULATION PRINCIPALE AU REGISTRE DU COMMERCE ET DES SOCIÉTÉS
à jour au 9 juin 2016

IDENTIFICATION DE LA PERSONNE MORALE

Immatriculation au RCS, numéro 402 836 084 R.C.S. Narbonne
Date d'immatriculation 14/11/1995
Dénomination ou raison sociale SAINT ALARY
Forme juridique Société civile d'exploitation agricole
Capital social 150 000,00 Euros
Adresse du siège 11200 Tourouzeille
Durée de la personne morale JUSQU'AU 30/09/2025

GESTION, DIRECTION, ADMINISTRATION, CONTRÔLE, ASSOCIÉS OU MEMBRES

Gérant - Associé indéfiniment responsable

Nom, prénoms ROUX Christophe
Date et lieu de naissance Le 05/06/1966 à NARBONNE (11)
Nationalité Française
Domicile personnel 11200 Tourouzeille

Associé indéfiniment responsable

Dénomination JONQUIERES
Forme juridique Société civile
Adresse 1 rue des Jeiches 11200 Tourouzeille
Immatriculation au RCS, numéro 819 368 960 RCS Narbonne

RENSEIGNEMENTS RELATIFS A L'ACTIVITE ET A L'ETABLISSEMENT PRINCIPAL

Adresse de l'établissement 11200 Tourouzeille
Activité(s) exercé(s) Exploitation et gestion de biens agricoles
Date de commencement d'activité 01/10/1995
Origine du fonds ou de l'activité Création
Mode d'exploitation Exploitation directe

Le Greffier



FIN DE L'EXTRAIT



COMMUNE

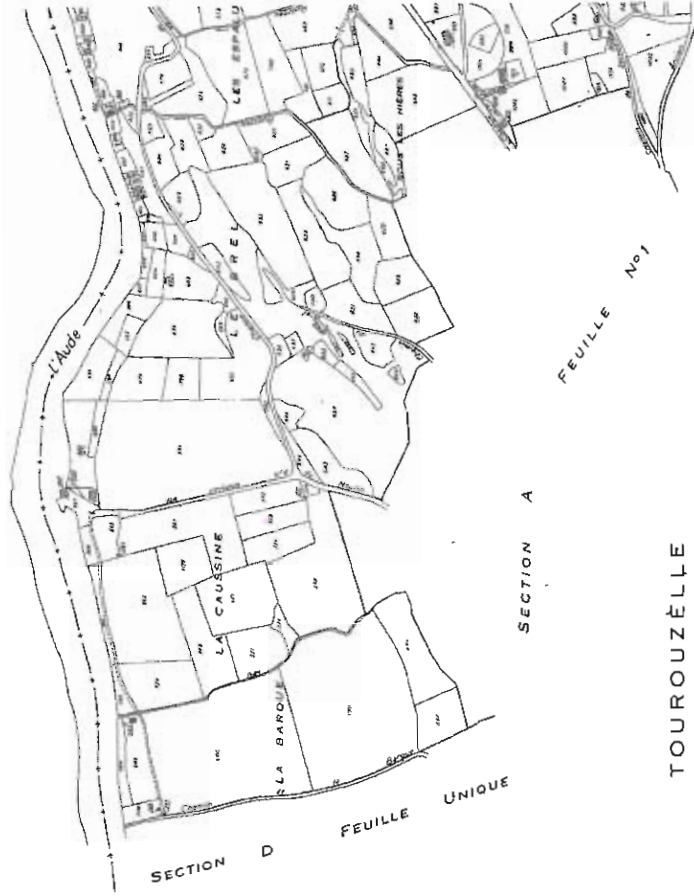

TOUROUZELLE

(AUDE)

SECTION A
FEUILLE N°2

Plan cadastral revu pour 1961
Échelle de 1/25000
1981 - 2° édition

**AVIS DE LA COMMUNE DE
TOUROUZELLE**

**Mairie de
TOUROUZELLE**
11200



République Française
Liberté – Egalité – Fraternité



REÇU LE
01 SEP. 2016
PRESTASA

TOUROUZELLE, le 30 août 2016

M. le maire de TOUROUZELLE

A

ASA des vergers de Tourouzelles

Monsieur le président,

Conformément à votre demande, j'ai l'honneur de vous informer que la commune donne un avis favorable à l'extension du périmètre de l'Asa des Vergers de Tourouzelles.

Vous en souhaitant bonne réception,

Je vous prie d'agréer, Monsieur le président, l'expression de mes salutations distinguées.

Le maire,
Brice RUFAS

