

✓ **STAP / ABF**

Christel Marignani

De: Vincent CASSAGNAUD [vincent.cassagnaud@culture.gouv.fr]
Envoyé: mardi 25 mars 2014 08:19
À: Christel Marignani; Christel Marignani
Objet: les fanges
Pièces jointes: vincent_cassagnaud.vcf

Madame,
afin de connaître les servitudes d'utilité publique générées par des monuments historiques, des sites archéo ou des paysages protégés, je vous invite à consulter le site "atlas des patrimoines" créé par le Ministère de la culture. Il s'agit là d'un SIG fort instructif.
Salutations.

--
Vincent Cassagnaud
Architecte des bâtiments de France
Chef du service territorial de l'architecture et du patrimoine de l'Aude
14 rue basse
CS 40057
11890 Carcassonne
04.68.47.26.58

Merci de nous aider à préserver l'environnement en n'imprimant ce courriel et les documents joints que si nécessaire.

This e-mail has been scanned for all viruses by Star. The service is powered by MessageLabs. For more information on a proactive anti-virus service working around the clock, around the globe, visit:
<http://www.star.net.uk>



Christel Marignani

De: SACHOT g rald [gerald.sachot@culture.gouv.fr]
Envoy : lundi 12 mai 2014 12:06
 : Christel Marignani
Objet: Parc  olien Les Fanges

Objet : Lapradelle-Puilaurens (Aude), projet de parc  olien, demande de renseignements

Madame,

Comme suite   votre courrier en date du 21 mars 2014, je vous transmets les informations en possession du Service R gional de l'Arch ologie sur le dossier cit  en objet.

Aucun site arch ologique n'est actuellement inventori  sur l'emprise du projet. Cet  tat des lieux n'est que le reflet des recherches dans ce secteur, et l'existence de sites encore non rep r s est tr s plausible. Seules des  tudes compl mentaires permettraient d'appr cier pr cis ment l'impact des travaux sur le patrimoine culturel.

C'est pourquoi, dans le cas du d p t d'un dossier de demande de permis de construire ou de permis d'am nager, le dossier devra m' tre soumis pour examen. Je pourrais alors  tre conduit   prescrire une op ration de diagnostic arch ologique, conform ment aux dispositions du livre V, Titre II du code du patrimoine, relatif   l'arch ologie pr ventive, et du d cret n  2004-490 du 3 juin 2004 relatifs aux proc dures administratives et financi res en mati re d'arch ologie pr ventive. Si   l'issue de ce diagnostic des sites ou vestiges venaient    tre identifi s   l'emplacement de vos am nagements, je pourrais prescrire soit la fouille, soit une conservation totale ou partielle, soit la modification de la consistance du projet.

Je vous prie d'agr er, Madame, l'expression de ma consid ration distingu e.

--

G rald Sachot

Service r gional de l'Arch ologie
Direction r gionale des affaires culturelles du Languedoc-Roussillon
5, rue Salle l'Ev que
CS 49020
34967 Montpellier cedex 2
T l. : 04 67 02 32 75
Fax. : 04 67 02 35 20
gerald.sachot@culture.gouv.fr
Site internet de la drac :
<http://www.culturecommunication.gouv.fr/Regions/Drac-Languedoc-Roussillon>

Merci de nous aider   pr server l'environnement en n'imprimant ce courriel et les documents joints que si n cessaire.

This e-mail has been scanned for all viruses by Star. The service is powered by MessageLabs. For more information on a proactive anti-virus service working around the clock, around the globe, visit:
<http://www.star.net.uk>

SERVICE DÉPARTEMENTAL D'INCENDIE ET DE SECOURS

Christel Marignani

Objet: TR: projet éolien les Fanges - Consultation SDIS

De : Jean Paul Baylac [<mailto:jean-paul.baylac@sdis11.fr>]

Envoyé : mercredi 5 novembre 2014 15:32

À : Jean-Paul Pin

Objet : RE: projet éolien les Fanges - Consultation SDIS

Bonjour,

Les précisions apportées au projet dans votre mail du 7 octobre 2014 dernier répondent à nos prescriptions. L'emplacement le plus approprié pour la citerne se situe sur l'accès sud à l'éolienne H6 et à une distance de 100 m de celle-ci (à préciser localement en fonction de la configuration du terrain), de telle sorte que l'hydrant ne soit pas dans l'emprise du périmètre de sécurité qui serait défini autour du mât en cas d'incendie de celui-ci. La citerne devra également faire l'objet d'un débroussaillage et d'une aire de manœuvre, elle devra être enterrée (pour la mise hors gel) et raccordée à un poteau incendie (conformément à nos prescriptions initiales). Par ailleurs, chaque mât ou poste de livraison devra faire l'objet d'un affichage lisible à 30 m mentionnant l'identification de l'ouvrage (type d'ouvrage, nom de l'exploitant, nom du site, n° de l'éolienne ou du poste de livraison) et le numéro d'appel d'urgence de l'exploitant.

Le dossier des ouvrages exécutés à nous communiquer à la mise en service devra mentionner :

- Les coordonnées géographiques précises définitives des ouvrages (mâts, pistes, hydrants, postes de livraison en projection Lambert 93 et WGS 84) pour nous permettre de les incorporer à la cartographie opérationnelle que le SDIS utilise lors des sinistres
- Le type de matériel (fabricant, origine),
- La nature, le volume et la localisation des lubrifiants employés,
- Les contraintes liées au travail à l'intérieur de ces installations ainsi que tous les éléments de sécurité par rapport au personnel intervenant (point d'ancrage, hauteur de la plate-forme de travail, coupures sur le secteur, ...).
- Les coordonnées d'un technicien compétent susceptible de prendre immédiatement contact avec les secours en cas d'intervention de nos services sur ces structures (à mettre à jour régulièrement en cas de modification de la donnée). Ce technicien devra pouvoir être joint 24 h/24 et 7 jours/7 en cas d'intervention de nos services sur ces structures.

Dans un premier temps et sauf besoin de votre part, il ne me paraît pas nécessaire de fixer un rendez-vous au bureau.

Je reste toutefois à votre disposition pour tout renseignement ou le cas échéant, pour un rendez-vous sur site afin de préciser certains points de détail des travaux (citerne notamment).

Cordialement,

Le chef du service Feux de Forêt
JP Baylac



M. Jean Paul BAYLAC
Groupement Mise en oeuvre Opérationnelle
Service Feux de Forêt

BP 1053 [11870 CARCASSONNE Cedex 9](mailto:jean-paul.baylac@sdis11.fr)

Tel : 04 68 79 59 30
Fax : 04 68 79 59 19
GSM : 06 82 59 48 17
Mail : jean-paul.baylac@sdis11.fr

De : Jean-Paul Pin [<mailto:jean-paul.pin@eoleres.com>]

Envoyé : mercredi 5 novembre 2014 12:07

À : jean-paul.baylac@sdis11.fr

Objet : RE: projet éolien les Fanges - Consultation SDIS

Partie II : Pièces Graphiques

Plan de situation au 1/100 000ème

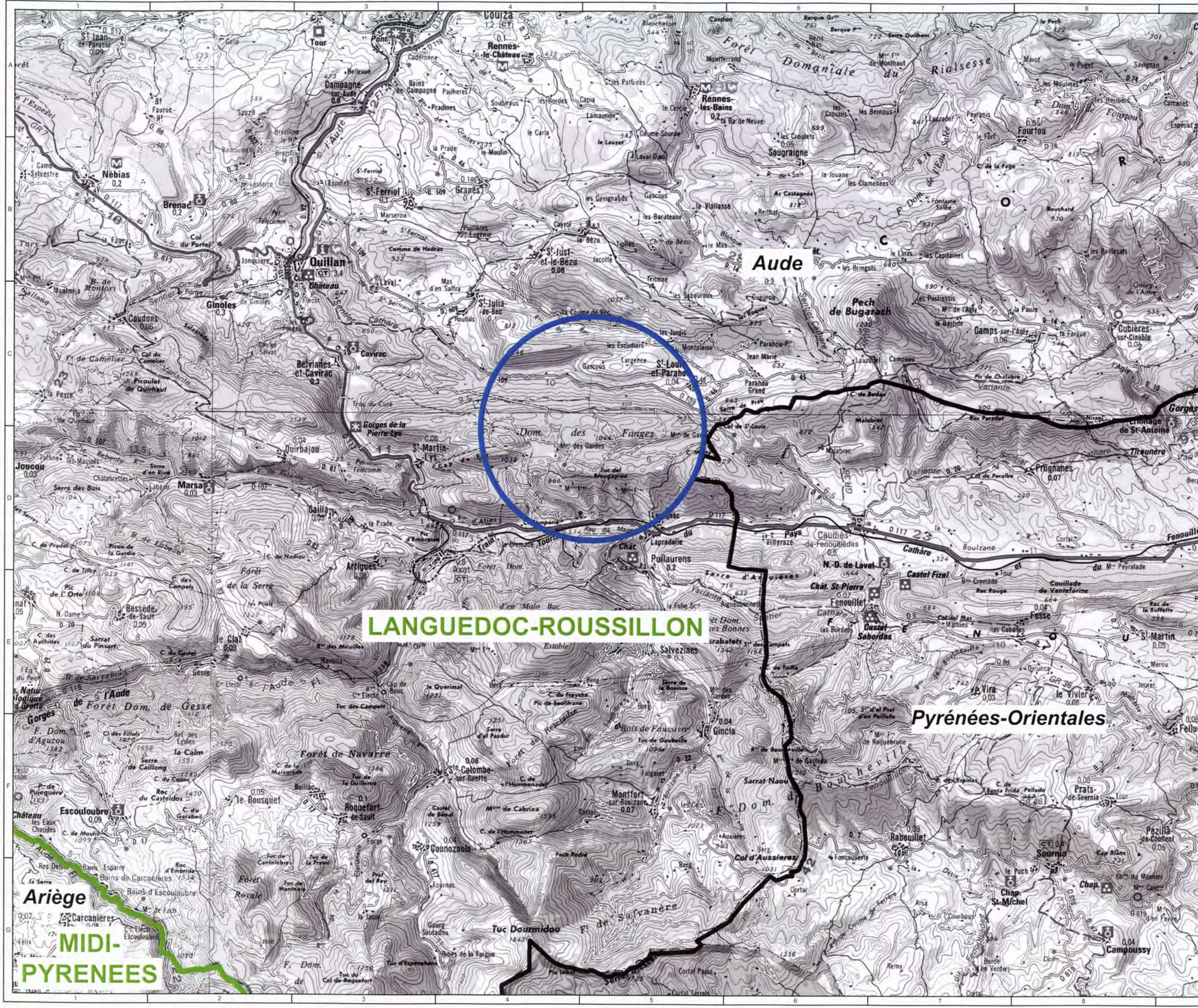

- Projet éolien**
- Localisation du projet
- Données administratives**
- ~ Limite régionale
 - ~ Limite départementale
- Languedoc-Roussillon Nom de la région
- Aude Nom du département

LANGUEDOC-ROUSSILLON

Pyrénées-Orientales

MIDI-PYRENEES

01	SHE	SBA	CMA	21-08-2015	FIRST ISSUE
VERS	PAR	PROFUSION	APP	DATE	COMMENTAIRES
LAYOUT DWG	02470D0001-04			T-LAYOUT NO	pFRAIlg031
N° DU DESSIN					
02470D2859-01					
COORDS Lambert 2 Etendu					
OBJECTIF PLANNING					
ECHELLE 1: 100 000				IMPRIMER AU FORMAT D'ORIGINE A3	
NOM DU PROJET					
PROJET EOLIEN LES FANGES					
NOM DU DESSIN					
PLAN DE SITUATION AU 1/100 000					
Copyright ©IGN Reproduction interdite.					
CE PLAN EST LA PROPRIETE D'EOL-RES S.A. TOUTE REPRODUCTION SANS AUTORISATION EST INTERDITE					
 <small>LA FONTAINE 330 RUE DU NOUVELET 21 DE COURMAYEUR 84000 AVIGNON, FRANCE TEL: +33 (0) 4 32 76 03 00 FAX: +33 (0) 4 32 76 03 01</small>					

Plan de situation au 1/25 000ème

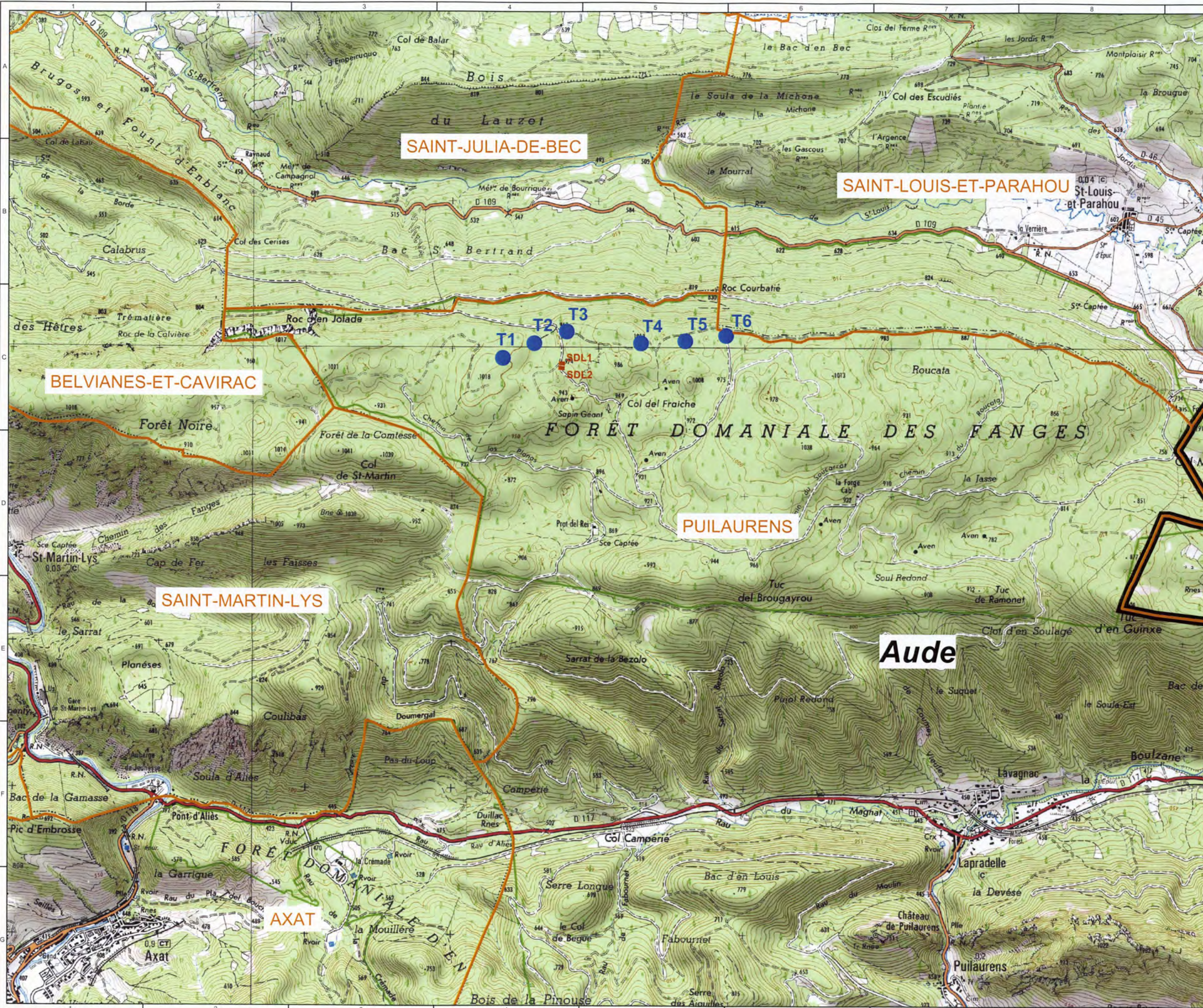

- Projet éolien**
- Eolienne des Fanges
 - Structure de livraison (SDL)
- Données administratives**
- Limite communale
 - Limite départementale
 - Puilaurens Nom de la commune
 - Aude Nom du département

01	SHE	SBA	CMA	21-06-2015	FIRST ISSUE
VERS	PAR	INDICATEUR	APP	DATE	COMMENTAIRES
LAYOUT DWG	02470D0001-04			T-LAYOUT NO.	pFRAIfg031
N° DU DESSIN					02470D2860-01
COORDS					Lambert 2 Etendu
OBJECTIF					PLANNING
ECHELLE			1 : 25 000	IMPRIMER AU FORMAT D'ORIGINE A3	
NOM DU PROJET					PROJET EOLIEN LES FANGES
NOM DU DESSIN					PLAN DE SITUATION AU 1/25 000
Copyright "©IGN" Reproduction interdite.					
CE PLAN EST LA PROPRIETE D'EOL-RES S.A. TOUTE REPRODUCTION SANS AUTORISATION EST INTERDITE					

eol-res
 "LA FONTAINE"
 330 RUE DU MOURRELET
 Z.I. DE COURTYNE
 64000 AVIGNON, FRANCE
 TEL +33 (0) 4 32 76 03 00
 FAX +33 (0) 4 32 76 03 01

Plans des abords de l'installation au 1/5 000 ème

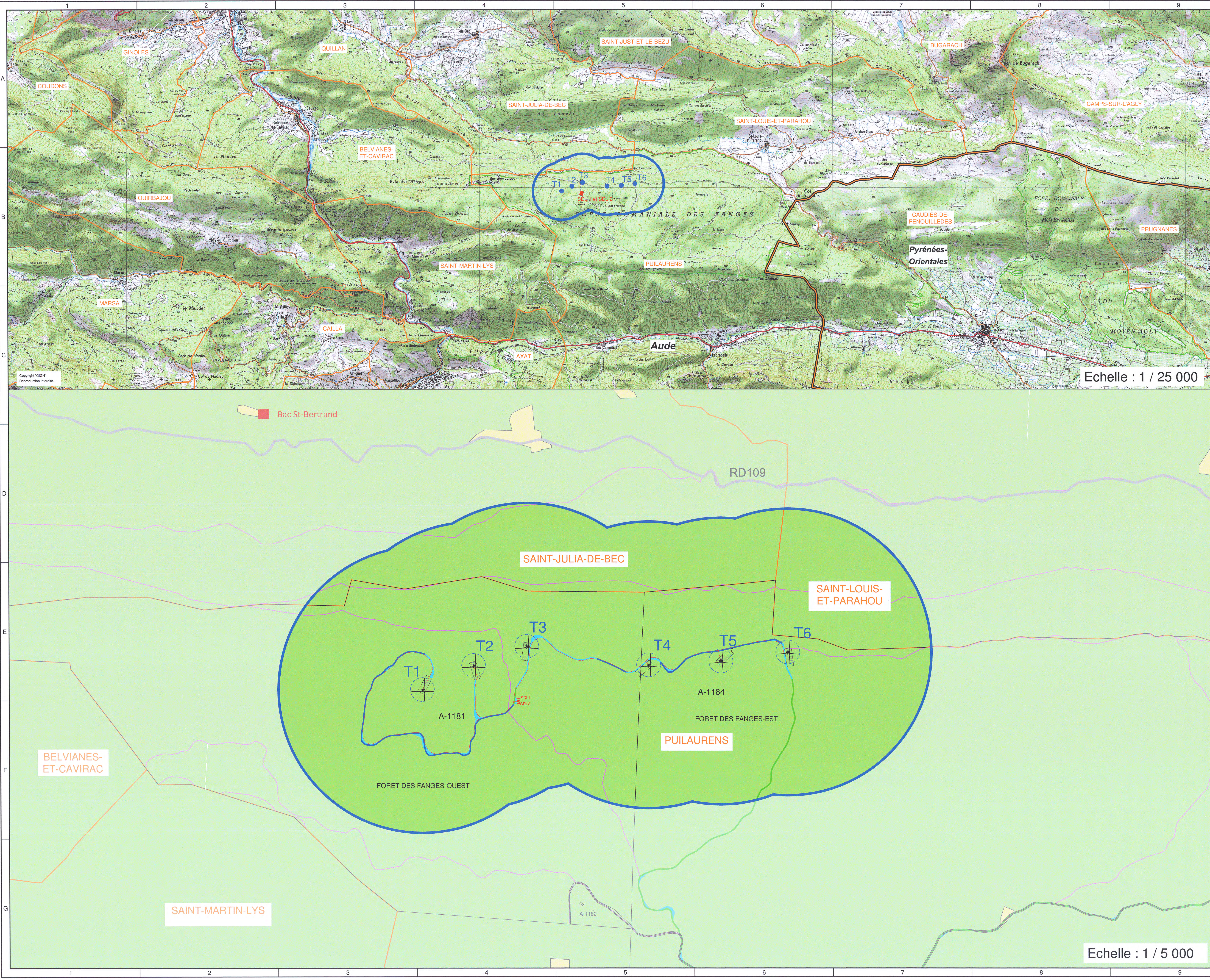

Aire de l'étude basée sur 1/10 du rayon d'affichage de l'enquête publique de 6km soit 600m autour des éoliennes selon l'article R512-6.2° du code de l'environnement

Projet éolien

- Survol
- Eolienne (vue de survol)
- Embase de l'éolienne
- Structure de livraison (SDL)
- Aire de grutage
- Accès existant
- Accès à améliorer
- Accès à créer et/ou virage à créer
- Passage de câble

Infrastructures

- Route départementale (en dehors de l'aire d'étude de 600m de l'ICPE)
- Piste non structurante (non cadastré)

Occupation du sol

- Zone boisée***
- Prairie***
- Village et habitation isolée***

Données administratives

- Limite communale
- Limite départementale
- Limite cadastrale

xx-00 Section et numéros de toutes les parcelles concernées par éolienne, survol, SDL, et accès

Echelle : 1 / 25 000

Echelle : 1 / 5 000

Eolienne	X mètres (Lambert 93)*	Y mètres (Lambert 93)*	Z**	Hauteur max.
T1	640049	6193584	1005m	135m
T2	640264	6193683	986m	135m
T3	640486	6193761	975m	135m
T4	640994	6193679	988m	135m
T5	641296	6193692	981m	135m
T6	641576	6193728	964m	135m

Structure de livraison	X mètres (Lambert 93)*	Y mètres (Lambert 93)*	Z**	Hauteur max.
SDL 1	640451	6193537	970m	3m
SDL 2	640449	6193525	970m	3m

*précision planimétrique de plus ou moins 15 mètres.
 **relevé topographique par Lidar aéroporté (APEI,2014) .
 ***d'après une numérisation du SCAN 25®

Source : Direction générale des Finances Publiques - Cadastre ; mise à jour : 2014

01	SHE	SBA	CMA	21-08-15	FIRST ISSUE
VERS	PAR	INFORMATION	APP	DATE	COMMENTAIRES

LAYOUT DWG: 02470D0001-04 T-LAYOUT NO: pFRAIlg031

N° DU DESSIN: **02470D2861-01**

COORDS: LIIE

OBJECTIF: **PLANNING**

ECHELLE: 1 / 5 000 IMPRIMERIE: A0

NOM DU PROJET: **PROJET EOLIEN LES FANGES**

NOM DU DESSIN: **PLAN DES ABORDS DE L'INSTALLATION**

COMMUNE DE **PUILAURENS**

CE PLAN EST LA PROPRIETE D'EOLE-RES S.A. TOUTE REPRODUCTION SANS AUTORISATION EST INTERDITE

EOLE-RES S.A.
 330 RUE DU MOULIN
 84000 ANDUZE, FRANCE
 TEL : +33 (0) 4 92 76 05 05
 FAX : +33 (0) 4 92 76 05 01

Plans des abords de l'installation éolienne par éolienne au 1/500ème

A-1181

T1

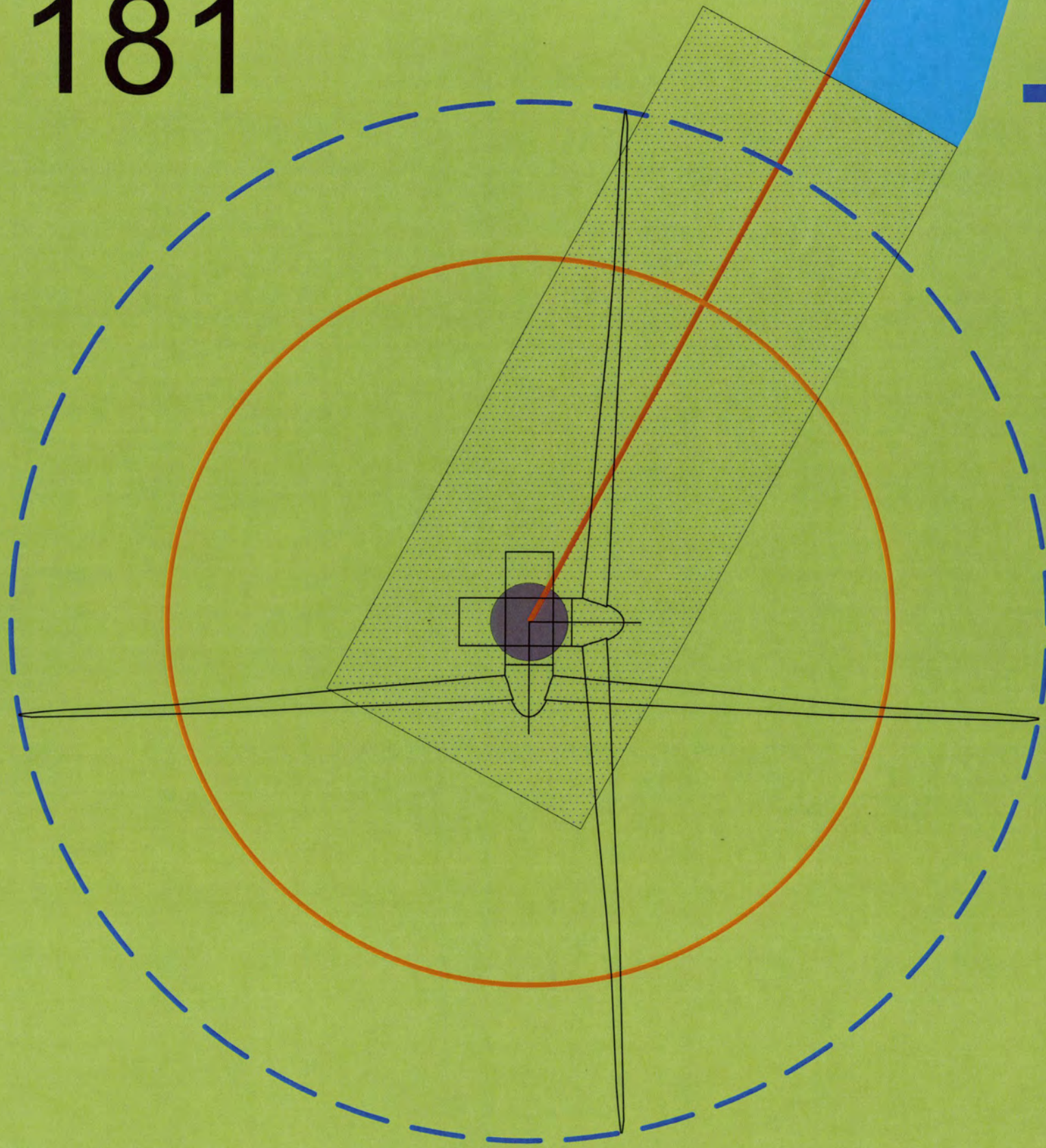

○ Périmètre de 35m (art 512-6/3e du code de l'Environnement) : pas de constructions, ni de réseaux enterrés existants

Projet éolien

- Survol
- ✚ Eolienne (vue de survol)
- Embase de l'éolienne
- ▨ Aire de grutage
- ~ Accès à créer et/ou virage à créer
- ~ Passage de câble

Occupation du sol

- Zone boisée***

Données administratives

- ~ Limite cadastrale
- xx-00 Section et numéros de toutes les parcelles concernées par éolienne, survol, SDL, et accès

Eolienne	X mètres (Lambert 93)*	Y mètres (Lambert 93)*	Z**	Hauteur max.
T1	640049	6193584	1005m	135m

*précision planimétrique de plus ou moins 15 mètres.
 **relevé topographique par Lidar aéroporté (APEI,2014).
 ***d'après une numérisation du SCAN 25®

Source : Direction générale des Finances Publiques
 - Cadastre : mise à jour : 2014

01	SHE	SBA	CMA	21-08-2015	FIRST ISSUE
VERS	PAR	APPROBATION	APP	DATE	COMMENTAIRES
LAYOUT DWG	02470D0001-04			T-LAYOUT NO	pFRAIfg031

N° DU DESSIN
02470D2862-01

COORDS LIIE

OBJECTIF PLANNING

ECHELLE 1 / 500 IMPRIMER AU FORMAT D'ORIGINE A3

NOM DU PROJET
**PROJET EOLIEN
 LES FANGES**

NOM DU DESSIN
**PLAN DES ABORDS
 DE L'EOLIENNE T1**

CE PLAN EST LA PROPRIETE D'EOLE-RES S.A. TOUTE REPRODUCTION SANS AUTORISATION EST INTERDITE



A-1181

T2

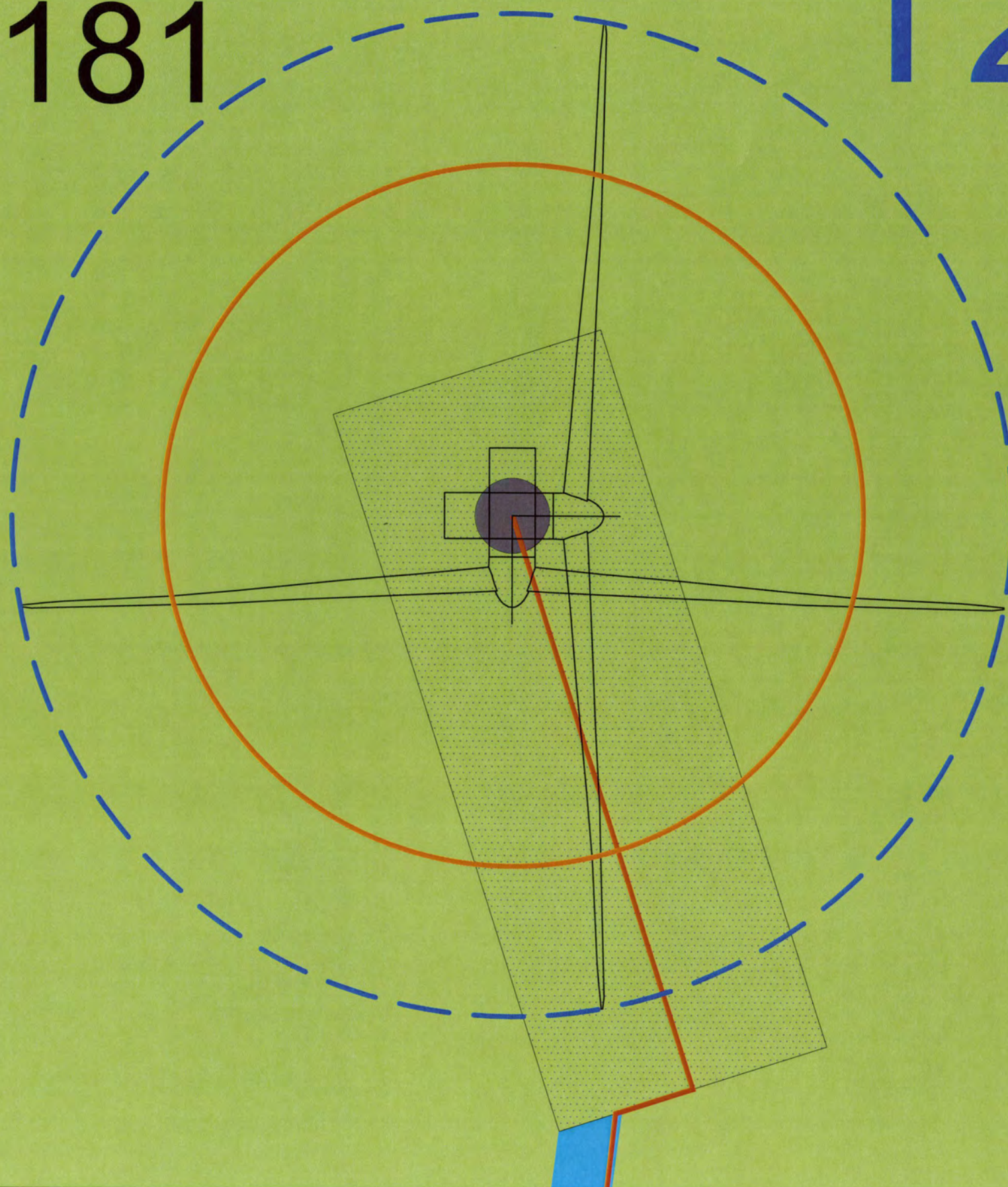

○ Périmètre de 35m (art 512-6/3e du code de l'Environnement) : pas de constructions, ni de réseaux enterrés existants

Projet éolien

- Survol
- ✚ Eolienne (vue de survol)
- Embase de l'éolienne
- ▨ Aire de grutage
- Accès à créer et/ou virage à créer
- Passage de câble

Occupation du sol

- Zone boisée***

Données administratives

- Limite cadastrale

xx-00 Section et numéros de toutes les parcelles concernées par éolienne, survol, SDL, et accès

Eolienne	X mètres (Lambert 93)*	Y mètres (Lambert 93)*	Z**	Hauteur max.
T2	640264	6193683	996m	135m

*précision planimétrique de plus ou moins 15 mètres.

**relevé topographique par Lidar aéroporté (APEI.2014).

***d'après une numérisation du SCAN 25®

Source : Direction générale des Finances Publiques
- Cadastre ; mise à jour : 2014

DT	SHE	SBA	CMA	21-09-2015	FIRST ISSUE
VERS	PAR	REVISOR	APP	DATE	COMMENTAIRES
LAYOUT DWG	02470D0001-04	T-LAYOUT NO.	pFRAIfg031		

N° DU DESSIN
02470D2863-01

COORDS LIIE

OBJECTIF PLANNING

ECHELLE 1 / 500 IMPRIMER AU FORMAT D'ORIGINE A3

NOM DU PROJET
**PROJET EOLIEN
LES FANGES**

NOM DU DESSIN
**PLAN DES ABORDS
DE L'EOLIENNE T2**

CE PLAN EST LA PROPRIETE D'EOLE-RES S.A. TOUTE REPRODUCTION SANS AUTORISATION EST INTERDITE



A-1181

T3

○ Périmètre de 35m (art 512-6/3e du code de l'Environnement) : pas de constructions, ni de réseaux enterrés existants

Projet éolien

- Survol
- ✦ Eolienne (vue de survol)
- Embase de l'éolienne
- ▨ Aire de grutage
- ~ Accès à créer et/ou virage à créer
- ~ Passage de câble

Occupation du sol

- Zone boisée***

Données administratives

- ~ Limite cadastrale
- xx-00 Section et numéros de toutes les parcelles concernées par éolienne, survol, SDL, et accès

Eolienne	X mètres (Lambert 93)*	Y mètres (Lambert 93)*	Z**	Hauteur max.
T3	640486	6193761	975m	135m

*précision planimétrique de plus ou moins 15 mètres.
 **relevé topographique par Lidar aéroporté (APEI.2014).
 ***d'après une numérisation du SCAN 25®

Source : Direction générale des Finances Publiques - Cadastre ; mise à jour : 2014

01	SHE	SBA	CMA	21-09-2015	FIRST ISSUE
VERS	PAR	REVISION	APP	DATE	COMMENTAIRES
LAYOUT DWG	02470D0001-04			T-LAYOUT NO	pFRAIfg031

N° DU DESSIN
02470D2864-01

COORDS LIIE

OBJECTIF PLANNING

ECHELLE 1 / 500 IMPRIMER AU FORMAT D'ORIGINE A3

NOM DU PROJET
**PROJET EOLIEN
 LES FANGES**

NOM DU DESSIN
**PLAN DES ABORDS
 DE L'EOLIENNE T3**

CE PLAN EST LA PROPRIETE D'EOLE-RES S.A. TOUTE REPRODUCTION SANS AUTORISATION EST INTERDITE



A-1181

T4

A-1184

○ Périmètre de 35m (art 512-6/3e du code de l'Environnement) : pas de constructions, ni de réseaux enterrés existants

Projet éolien

- Survol
- ✚ Eolienne (vue de survol)
- Embase de l'éolienne
- ▨ Aire de grutage
- ~ Accès à créer et/ou virage à créer
- ~ Accès à améliorer
- ~ Passage de câble

Occupation du sol

- Zone boisée***

Données administratives

- ~ Limite cadastrale
- xx-00 Section et numéros de toutes les parcelles concernées par éolienne, survol, SDL, et accès

Eolienne	X mètres (Lambert 93)*	Y mètres (Lambert 93)*	Z**	Hauteur max.
T4	640994	6193679	998m	135m

*précision planimétrique de plus ou moins 15 mètres.
 **relevé topographique par Lidar aéroporté (APEI.2014).
 ***d'après une numérisation du SCAN 25®

Source : Direction générale des Finances Publiques
 - Cadastre ; mise à jour : 2014

01	SHE	SBA	CMA	21-08-2015	FIRST ISSUE
VERS	PAR	MODIFICATEUR	APP	DATE	COMMENTAIRES
LAYOUT DWG	02470D0001-04			T-LAYOUT NO.	pFRAIfg031

N° DU DESSIN
02470D2865-01

COORDS LIIE

OBJECTIF PLANNING

ECHELLE 1 / 500 IMPRIMER AU FORMAT D'ORIGINE A3

NOM DU PROJET
**PROJET EOLIEN
 LES FANGES**

NOM DU DESSIN
**PLAN DES ABORDS
 DE L'EOLIENNE T4**

CE PLAN EST LA PROPRIETE D'OLE-RES S.A. TOUTE REPRODUCTION SANS AUTORISATION EST INTERDITE



T5

A-1184

○ Périmètre de 35m (art 512-6/3e du code de l'Environnement) : pas de constructions, ni de réseaux enterrés existants

Projet éolien

- Survol
- ✚ Eolienne (vue de survol)
- Embase de l'éolienne
- ▨ Aire de grutage
- ~ Accès à améliorer
- ~ Passage de câble

Occupation du sol

- Zone boisée***

Données administratives

- ~ Limite cadastrale
- xx-00 Section et numéros de toutes les parcelles concernées par éolienne, survol, SDL, et accès

Eolienne	X mètres (Lambert 93)*	Y mètres (Lambert 93)*	Z**	Hauteur max.
T5	641296	6193692	981m	135m

*précision planimétrique de plus ou moins 15 mètres.
 **relevé topographique par Lidar aéroporté (APEI,2014).
 ***d'après une numérisation du SCAN 25®

Source : Direction générale des Finances Publiques
 - Cadastre, mise à jour : 2014

01	SHE	SBA	CMA	21-08-2015	FIRST ISSUE
VERS	PAR	REVISION	APP	DATE	COMMENTAIRES
LAYOUT DWG	02470D0001-04	T-LAYOUT NO	pFRAIfg031		

N° DU DESSIN
02470D2866-01

COORDS LIIE

OBJECTIF PLANNING

ECHELLE 1 / 500 IMPRIMER AU FORMAT D'ORIGINE A3

NOM DU PROJET
**PROJET EOLIEN
 LES FANGES**

NOM DU DESSIN
**PLAN DES ABORDS
 DE L'EOLIENNE T5**

CE PLAN EST LA
 PROPRIETE
 D'OLE-RES S.A.
 TOUTE
 REPRODUCTION SANS
 AUTORISATION EST
 INTERDITE



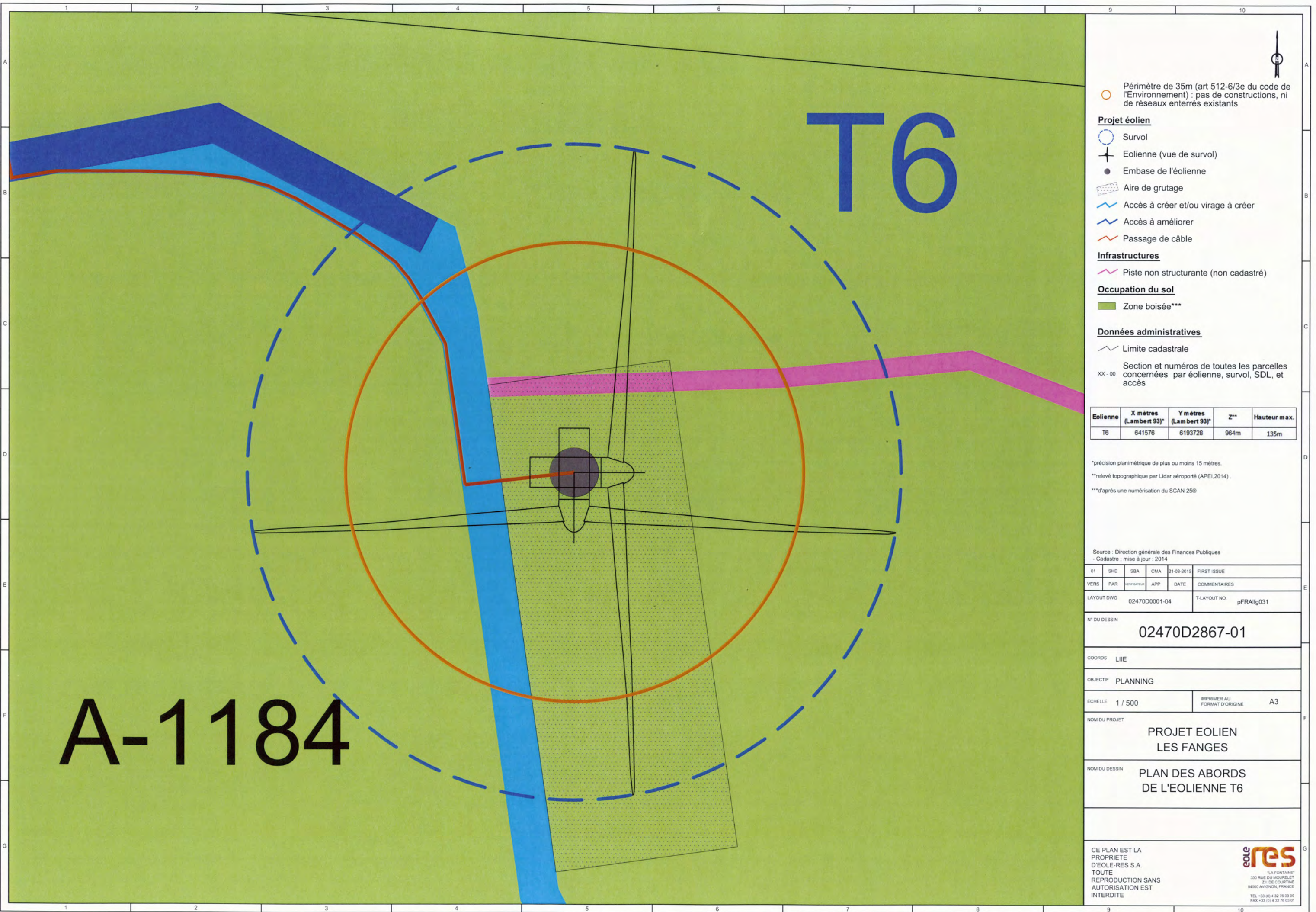

○ Périmètre de 35m (art 512-6/3e du code de l'Environnement) : pas de constructions, ni de réseaux enterrés existants

Projet éolien

- Survol
- ✦ Eolienne (vue de survol)
- Embase de l'éolienne
- ▨ Aire de grutage
- Accès à créer et/ou virage à créer
- Accès à améliorer
- Passage de câble

Infrastructures

- Piste non structurante (non cadastré)

Occupation du sol

- Zone boisée***

Données administratives

- Limite cadastrale
- xx-00 Section et numéros de toutes les parcelles concernées par éolienne, survol, SDL, et accès

Eolienne	X mètres (Lambert 93)*	Y mètres (Lambert 93)*	Z**	Hauteur max.
T6	641576	6193728	964m	135m

*précision planimétrique de plus ou moins 15 mètres.
 **relevé topographique par Lidar aéroporté (APEL,2014).
 ***d'après une numérisation du SCAN 25®

Source : Direction générale des Finances Publiques
 - Cadastre : mise à jour : 2014

DT	SHE	SBA	CMA	21-08-2015	FIRST ISSUE
VERS	PAR	REDACTEUR	APP	DATE	COMMENTAIRES
LAYOUT DWG	02470D0001-04			T-LAYOUT NO	pFRAIfg031

N° DU DESSIN
02470D2867-01

COORDS LIIE

OBJECTIF PLANNING

ECHELLE 1 / 500 IMPRIMER AU FORMAT D'ORIGINE A3

NOM DU PROJET
**PROJET EOLIEN
 LES FANGES**

NOM DU DESSIN
**PLAN DES ABORDS
 DE L'EOLIENNE T6**

CE PLAN EST LA PROPRIETE D'EOL-RES S.A. TOUTE REPRODUCTION SANS AUTORISATION EST INTERDITE



Possibilité d'extension du réseau public de distribution