

ANNEXES

ANNEXE 1 : FICHES DE LAISSES DE CRUE

Trait de crue
Crue de Novembre 1999

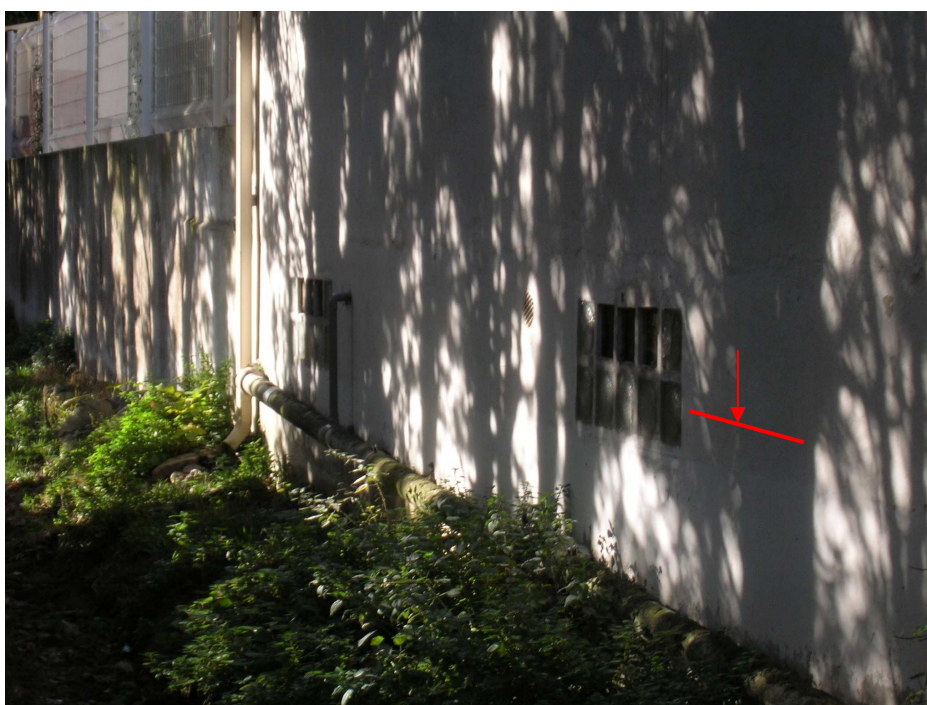

Commune de : Carcassonne
Cours d'eau : Ruisseau de Pech Mary
Localisation : Rue Blaise Cendrars

Niveau atteint par la crue : 122,78 m NGF

Commentaire : L'eau a atteint la fenêtre de la cave, inondant celle-ci d'une vingtaine de centimètre.

Trait de crue
Crue de Novembre 1999



Commune de : Carcassonne

Cours d'eau : Affluent rive droite du ruisseau de Pech Mary

Localisation : Rue de la Caramagne, quartier Saint Georges

Niveau atteint par la crue : 114,70 m NGF

Commentaire : indication du propriétaire

Trait de crue
Crue de Novembre 1999

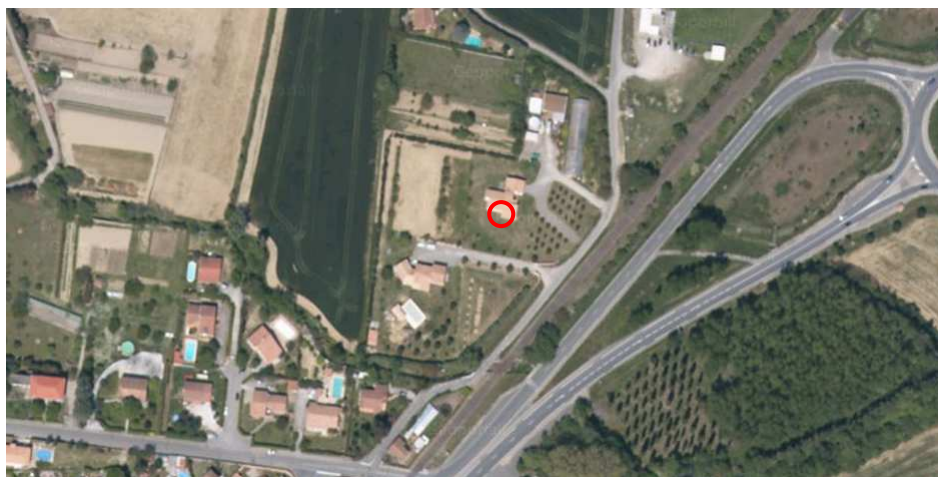
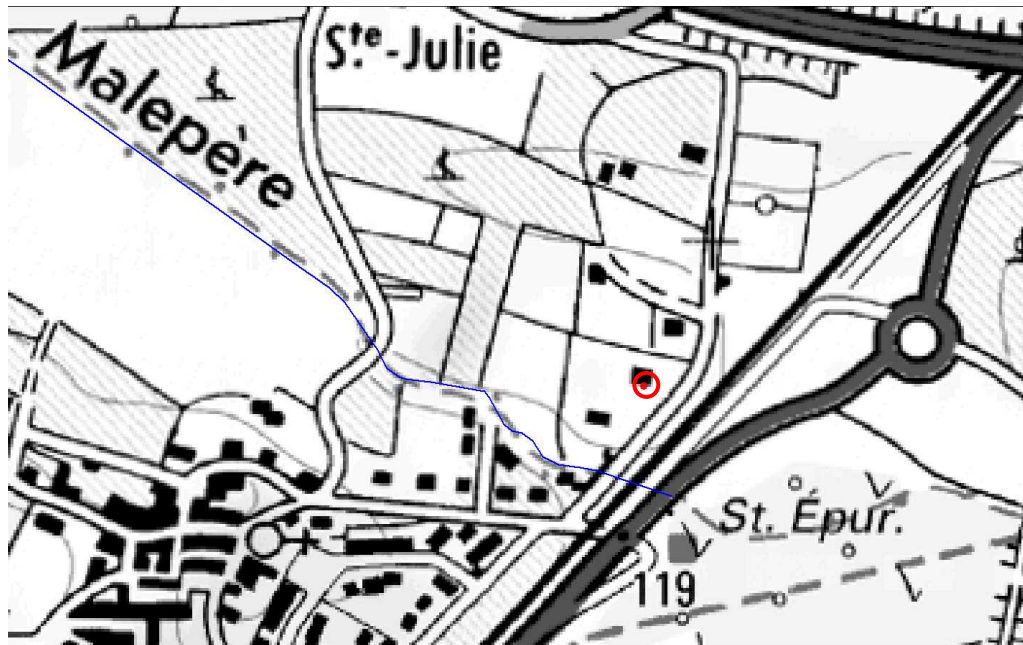

Commune de : Carcassonne
Cours d'eau : Ruisseau de Malepère
Localisation : Amont rive gauche de la voie ferrée
Niveau atteint par la crue : 119,65 m NGF
Commentaire : indication du propriétaire



Fiche n° 186

LOCALISATION DE LA PHE		SITUATION DE LA PHE		
Cours d'eau	Aude			
Commune	Carcassonne			
Lieu-dit / adresse	Villalbe-Basse RD 118 PR 41 + 180			
Support repère	mur de limite Nord - rive gauche			
REPERES NIVELLEMENT				
n°	Nature	Support	Alt. NGF	Hauteur/TN

RESULTAT DE L'ENQUETE						
n°	Date crue	Hauteur / TN	Alt. NGF	Date de l'enquête	Enquêteur	Observation
	25/10/1891	0,72	118,52	11/07/2002	De Vos	propriété de madame Albisson

PHOTOGRAPHIE



Etude hydraulique



FICHE des PLUS HAUTES EAUX

Fiche n° 187

LOCALISATION DE LA PHE	
Cours d'eau	Aude
Commune	Carcassonne
Lieu-dit / adresse	la Flèche magasin de l'ancienne tannerie
Support repère	façade Est - rive gauche



REPERES NIVELLEMENT				
n°	Nature	Support	Alt. NGF	Hauteur/TN

RESULTAT DE L'ENQUETE						
n°	Date crue	Hauteur / TN	Alt. NGF	Date de l'enquête	Enquêteur	Observation
	25/10/1891	0,94	114,21	21/06/2002	De Vos	bâtiment en ruines
	01/08/1872	0,41	113,70	21/06/2002	De Vos	repère endommagé

PHOTOGRAPHIE



Etude hydraulique



Fiche n° 188

LOCALISATION DE LA PHE		SITUATION DE LA PHE		
Cours d'eau	Aude			
Commune	Carcassonne			
Lieu-dit / adresse	Auriac la Nlle Providence RD 104 PR 4+550			
Support repère	angle façade Ouest - rive droite			
REPERES NIVELLEMENT				
n°	Nature	Support	Alt. NGF	Hauteur/TN

RESULTAT DE L'ENQUETE						
n°	Date crue	Hauteur / TN	Alt. NGF	Date de l'enquête	Enquêteur	Observation
	25/10/1891	0,68	114,43	02/09/2002	De Vos	marque de peinture

PHOTOGRAPHIE



Etude hydraulique



Fiche n° 189

LOCALISATION DE LA PHE		SITUATION DE LA PHE		
Cours d'eau	Fount Guilhen (Aude)			
Commune	Carcassonne			
Lieu-dit / adresse	Auriac pont de la RD 104 sur Fount Guilhen			
Support repère	tympan gauche aval			
REPERES NIVELLEMENT				
n°	Nature	Support	Alt. NGF	Hauteur/TN

RESULTAT DE L'ENQUETE						
n°	Date crue	Hauteur / TN	Alt. NGF	Date de l'enquête	Enquêteur	Observation
	17/10/1940	3,10		11/09/2002	De Vos	confluence ruisseau Fount Guilhen et l'Aude, sur sa rive droite

PHOTOGRAPHIE



Etude hydraulique



Fiche n° 190

LOCALISATION DE LA PHE		SITUATION DE LA PHE		
Cours d'eau	Aude			
Commune	Carcassonne			
Lieu-dit / adresse	Bénézet ancienne tannerie			
Support repère	façade Sud - rive gauche			
REPERES NIVELLEMENT				
n°	Nature	Support	Alt. NGF	Hauteur/TN

RESULTAT DE L'ENQUETE						
n°	Date crue	Hauteur / TN	Alt. NGF	Date de l'enquête	Enquêteur	Observation
	25/10/1891	1,43	[113,525]	21/06/2002	De Vos	trait de peinture - à gauche de l'entrée
	1868	1,18	[113,232]	21/06/2002	De Vos	inscription taillée dans la pierre - à droite de l'entrée
	01/08/1872	1,01		21/06/2002	De Vos	repère arraché - à gauche de l'entrée
	23/08/1844	0,52	112,52	02/12/2004	De Vos	trait gravé peint - à droite de l'entrée
		0,88		21/06/2002	De Vos	empreinte de repère?

PHOTOGRAPHIE

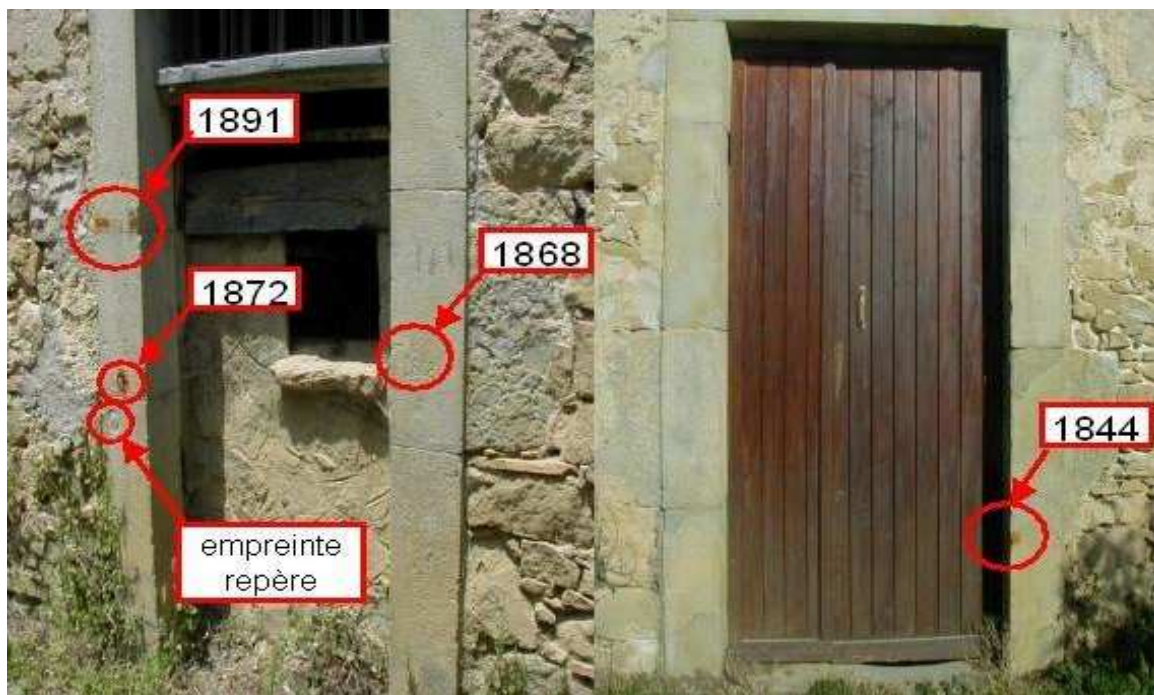

Etude hydraulique



FICHE des PLUS HAUTES EAUX

Fiche n° 191

LOCALISATION DE LA PHE	
Cours d'eau	Aude
Commune	Carcassonne
Lieu-dit / adresse	Plaine de Mayrevielle Montplaisir
Support repère	façade avant - rive droite



REPERES NIVELLEMENT				
n°	Nature	Support	Alt. NGF	Hauteur/TN

RESULTAT DE L'ENQUETE

n°	Date crue	Hauteur / TN	Alt. NGF	Date de l'enquête	Enquêteur	Observation
	25/10/1891	2,43	108,12	18/10/2002	De Vos	maison de Mr Flores - trait noir et repère de crue

PHOTOGRAPHIE





FICHE des PLUS HAUTES EAUX

Fiche n° 192

LOCALISATION DE LA PHE	
Cours d'eau	Aude
Commune	Carcassonne
Lieu-dit / adresse	Païcherou piscine du Païcherou
Support repère	rive gauche



REPERES NIVELLEMENT				
n°	Nature	Support	Alt. NGF	Hauteur/TN

RESULTAT DE L'ENQUETE

n°	Date crue	Hauteur / TN	Alt. NGF	Date de l'enquête	Enquêteur	Observation
	12/10/1970		106,30	08/11/2002	De Vos	repère non trouvé

PHOTOGRAPHIE





FICHE des PLUS HAUTES EAUX

Fiche n° 193

LOCALISATION DE LA PHE	
Cours d'eau	Aude
Commune	Carcassonne
Lieu-dit / adresse	l'Île - ancien moulin Monsieur Ventresque
Support repère	piédroit portail - rive droite



REPERES NIVELLEMENT				
n°	Nature	Support	Alt. NGF	Hauteur/TN

RESULTAT DE L'ENQUETE						
n°	Date crue	Hauteur / TN	Alt. NGF	Date de l'enquête	Enquêteur	Observation
	25/10/1891	1,20	106,57	18/10/2002	De Vos	trait rouge et inscription sur le mur
	17/10/1940,	0,19	105,57	18/10/2002	De Vos	trait rouge et inscription sur le mur

PHOTOGRAPHIE





FICHE des PLUS HAUTES EAUX

Fiche n° 194

LOCALISATION DE LA PHE	
Cours d'eau	Aude
Commune	Carcassonne
Lieu-dit / adresse	la Bourdette Basse Madame Dantras
Support repère	angle mur de limite - rive droite



REPERES NIVELLEMENT				
n°	Nature	Support	Alt. NGF	Hauteur/TN

RESULTAT DE L'ENQUETE						
n°	Date crue	Hauteur / TN	Alt. NGF	Date de l'enquête	Enquêteur	Observation
	25/10/14891	0,75	[107,185]	18/10/2002	De Vos	angle mur de limite de propriété

PHOTOGRAPHIE





FICHE des PLUS HAUTES EAUX

Fiche n° 195

LOCALISATION DE LA PHE	
Cours d'eau	Aude
Commune	Carcassonne
Lieu-dit / adresse	les Capucins 4, rue Tesseire
Support repère	pilier gauche de portail - rive gauche



REPERES NIVELLEMENT				
n°	Nature	Support	Alt. NGF	Hauteur/TN

RESULTAT DE L'ENQUETE						
n°	Date crue	Hauteur / TN	Alt. NGF	Date de l'enquête	Enquêteur	Observation
	25/10/1891	1,56	106,098	18/10/2002	De Vos	maison de madame Andrieu

PHOTOGRAPHIE





Fiche n° 196

LOCALISATION DE LA PHE		SITUATION DE LA PHE		
Cours d'eau	Aude			
Commune	Carcassonne			
Lieu-dit / adresse	l'Île Mythes et Légendes			
Support repère	façade Nord-Ouest - rive droite			
REPERES NIVELLEMENT				
n°	Nature	Support	Alt. NGF	Hauteur/TN

RESULTAT DE L'ENQUETE						
n°	Date crue	Hauteur / TN	Alt. NGF	Date de l'enquête	Enquêteur	Observation
	12/10/1970		103,71	08/11/2002	De Vos	repère non trouvé

PHOTOGRAPHIE



Etude hydraulique de Carcassonne



Fiche n° 197

LOCALISATION DE LA PHE		SITUATION DE LA PHE		
Cours d'eau	Aude			
Commune	Carcassonne			
Lieu-dit / adresse	les Moulins du Roi rue Dujardin-Beaumetz			
Support repère	parapet du canal dévié - rive droite			
REPERES NIVELLEMENT				
n°	Nature	Support	Alt. NGF	Hauteur/TN

RESULTAT DE L'ENQUETE						
n°	Date crue	Hauteur / TN	Alt. NGF	Date de l'enquête	Enquêteur	Observation
	25/10/1891		106,01	08/11/2002	De Vos] repères non trouvés - environnement rénové
	01/08/1872		104,17	08/11/2002	De Vos]

PHOTOGRAPHIE



Etude hydraulique de Carcassonne



Fiche n° 198

LOCALISATION DE LA PHE		SITUATION DE LA PHE		
Cours d'eau	Aude			
Commune	Carcassonne			
Lieu-dit / adresse	l'Île propriété (Rèves)			
Support repère	angle Nord-Ouest - rve droite			
REPERES NIVELLEMENT				
n°	Nature	Support	Alt. NGF	Hauteur/TN

RESULTAT DE L'ENQUETE						
n°	Date crue	Hauteur / TN	Alt. NGF	Date de l'enquête	Enquêteur	Observation
	12/10/1970		103,12	08/11/2002	De Vos	repère non trouvé

PHOTOGRAPHIE

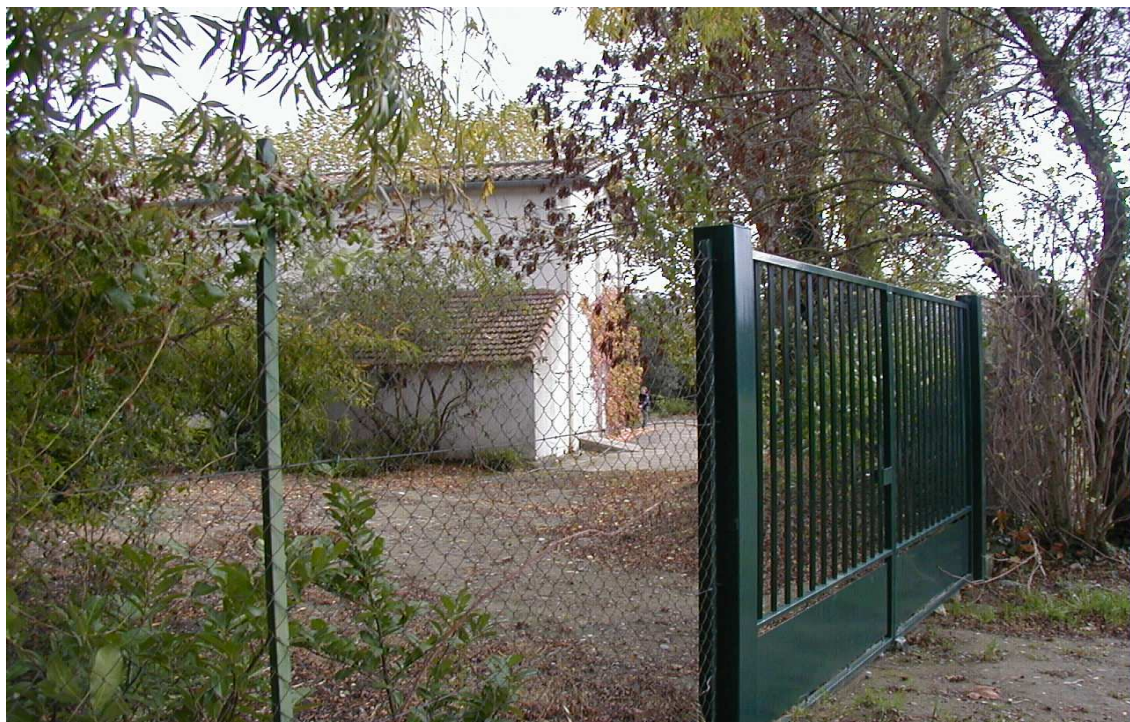

Etude hydraulique de Carcassonne



Fiche n° 199

LOCALISATION DE LA PHE		SITUATION DE LA PHE		
Cours d'eau	Aude			
Commune	Carcassonne			
Lieu-dit / adresse	la Trivalle 22, rue Dujardin-Beaumetz			
Support repère	piedroit du portail - rive droite			
REPERES NIVELLEMENT				
n°	Nature	Support	Alt. NGF	Hauteur/TN

RESULTAT DE L'ENQUETE						
n°	Date crue	Hauteur / TN	Alt. NGF	Date de l'enquête	Enquêteur	Observation
	25/10/1891	1,78	105,094	18/10/2002	De Vos	

PHOTOGRAPHIE



Etude hydraulique de Carcassonne



Fiche n° 200

LOCALISATION DE LA PHE	
Cours d'eau	Aude
Commune	Carcassonne
Lieu-dit / adresse	Pont Vieux station limnimétrique de la chapelle
Support repère	berge rive gauche

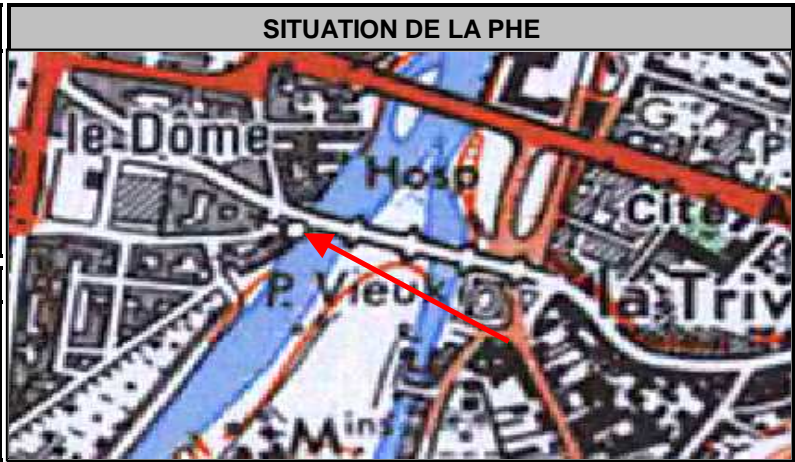

REPERES NIVELLEMENT				
n°	Nature	Support	Alt. NGF	Hauteur/TN

RESULTAT DE L'ENQUETE

n°	Date crue	Hauteur / TN	Alt. NGF	Date de l'enquête	Enquêteur	Observation
	25/10/1891		105,442	18/10/2002	De Vos] dates des crues gravées sur la façade arrière de la chapelle
	06/08/1820		104,862	18/10/2002	De Vos	et de part et d'autre de l'échelle limnimétrique.
	01/08/1872		103,962	18/10/2002	De Vos]
	23/06/1875		102,962	18/10/2002	De Vos]
	12/10/1970		[102,95]	18/10/2002	De Vos	repère de la crue du 12/10/1970, non trouvé
						échelle du Pont-Vieux, Z = 97,45 m.

PHOTOGRAPHIE

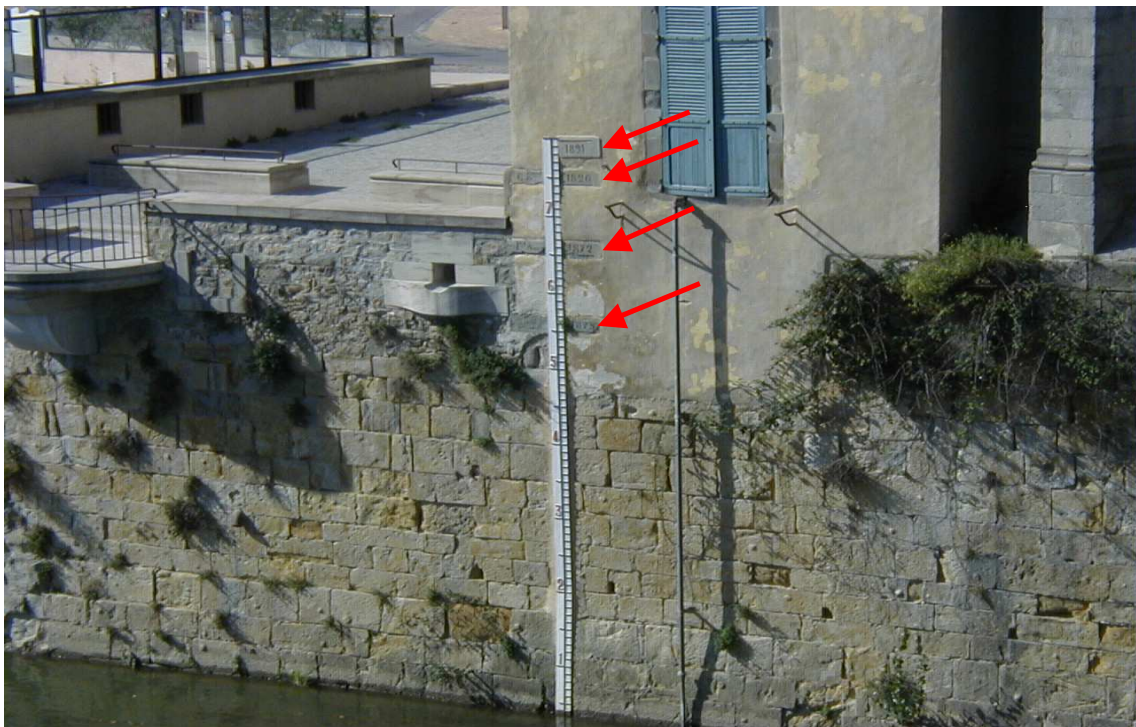

Etude hydraulique de Carcassonne



Fiche n° 201

LOCALISATION DE LA PHE		SITUATION DE LA PHE		
Cours d'eau	Aude			
Commune	Carcassonne			
Lieu-dit / adresse	la Trivalle Pont Vieux			
Support repère	3ème pile aval - rive droite			
REPERES NIVELLEMENT				
n°	Nature	Support	Alt. NGF	Hauteur/TN

RESULTAT DE L'ENQUETE						
n°	Date crue	Hauteur / TN	Alt. NGF	Date de l'enquête	Enquêteur	Observation
	17/10/1940	0,69	104,05	30/09/2003	De Vos	

PHOTOGRAPHIE





Fiche n° 202

LOCALISATION DE LA PHE		SITUATION DE LA PHE		
Cours d'eau	Aude			
Commune	Carcassonne			
Lieu-dit / adresse	le Dôme parking du Dôme, rue Brassens			
Support repère	piedroit entrée du parking - rive gauche			
REPERES NIVELLEMENT				
n°	Nature	Support	Alt. NGF	Hauteur/TN

RESULTAT DE L'ENQUETE						
n°	Date crue	Hauteur / TN	Alt. NGF	Date de l'enquête	Enquêteur	Observation
	25/10/1891	0,65		18/10/2002	De Vos	

PHOTOGRAPHIE

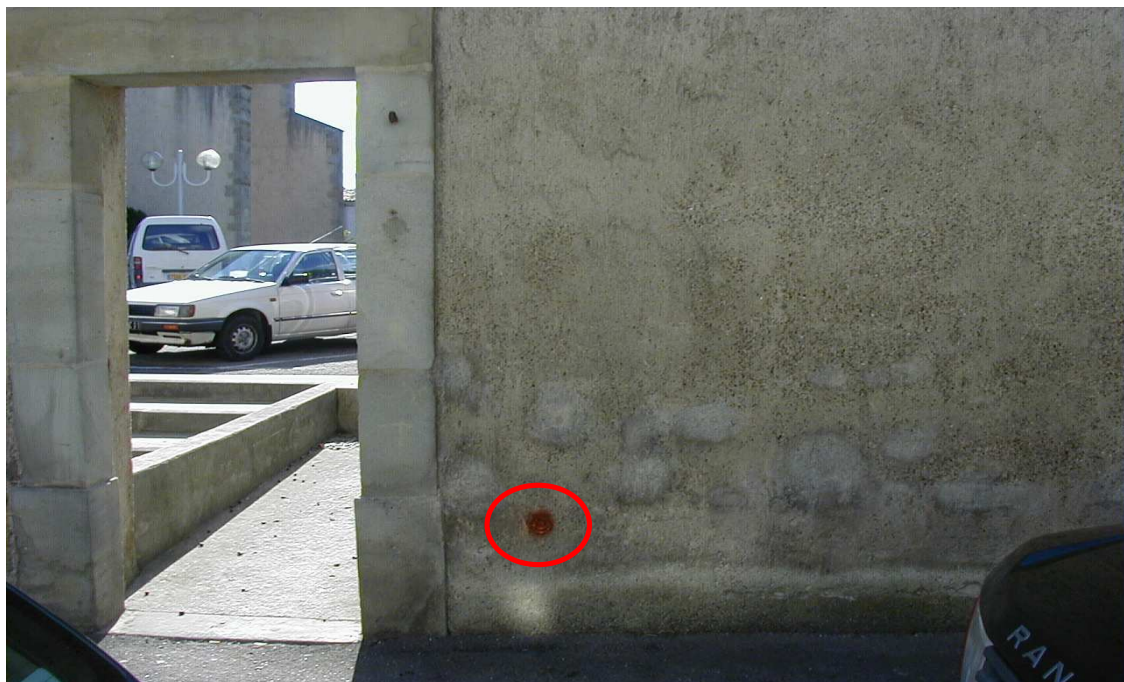

Etude hydraulique de Carcassonne



FICHE des PLUS HAUTES EAUX

Fiche n° 203

LOCALISATION DE LA PHE	
Cours d'eau	Aude
Commune	Carcassonne
Lieu-dit / adresse	la fontaine du Dôme 17, rue du Pont-Vieux
Support repère	angle de façade -rive gauche



REPERES NIVELLEMENT				
n°	Nature	Support	Alt. NGF	Hauteur/TN

RESULTAT DE L'ENQUETE						
n°	Date crue	Hauteur / TN	Alt. NGF	Date de l'enquête	Enquêteur	Observation
	25/10/1891	1,60		07/03/2003	De Vos	

PHOTOGRAPHIE





Fiche n° 204

LOCALISATION DE LA PHE		SITUATION DE LA PHE		
Cours d'eau	Aude			
Commune	Carcassonne			
Lieu-dit / adresse	le Dôme angle bd C.Pelleran et rue du Pt-Vieux			
Support repère	façade - rive gauche			
REPERES NIVELLEMENT				
n°	Nature	Support	Alt. NGF	Hauteur/TN

RESULTAT DE L'ENQUETE						
n°	Date crue	Hauteur / TN	Alt. NGF	Date de l'enquête	Enquêteur	Observation
	17/10/1891	0,57		30/09/2003	De Vos	

PHOTOGRAPHIE



Etude hydraulique de Carcassonne



Fiche n° 205

LOCALISATION DE LA PHE		SITUATION DE LA PHE		
Cours d'eau	Aude			
Commune	Carcassonne			
Lieu-dit / adresse	cité administrative pont Neuf - rue Achille Mir			
Support repère	culée amont droite			
REPERES NIVELLEMENT				
n°	Nature	Support	Alt. NGF	Hauteur/TN

RESULTAT DE L'ENQUETE						
n°	Date crue	Hauteur / TN	Alt. NGF	Date de l'enquête	Enquêteur	Observation
	25/10/1891		[104,62]	08/11/2002	De Vos	repère non trouvé
	12/10/1970	1,04	[102,73]	08/11/2002	De Vos	

PHOTOGRAPHIE



Etude hydraulique de Carcassonne



FICHE des PLUS HAUTES EAUX

Fiche n° 206

LOCALISATION DE LA PHE

Cours d'eau	Aude
Commune	Carcassonne
Lieu-dit / adresse	Ville-Basse Pont Neuf - berge gauche
Support repère	échelle pile gauche - aval

SITUATION DE LA PHE

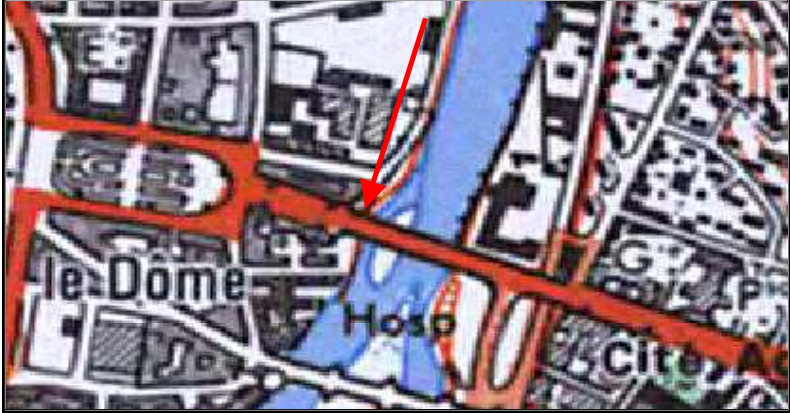

REPERES NIVELLEMENT

n°	Nature	Support	Alt. NGF	Hauteur/TN

RESULTAT DE L'ENQUETE

n°	Date crue	Hauteur / TN	Alt. NGF	Date de l'enquête	Enquêteur	Observation
	25/10/1891		104,18	18/10/2002	De Vos	cote de la crue lue sur l'échelle: 7,03 m

PHOTOGRAPHIE



Etude hydraulique de Carcassonne



Fiche n° 207

LOCALISATION DE LA PHE		SITUATION DE LA PHE		
Cours d'eau	Aude			
Commune	Carcassonne			
Lieu-dit / adresse	Ville Basse angle bd Sabatier et rue Fédou			
Support repère	angle mur E.D.F. rive gauche			
REPERES NIVELLEMENT				
n°	Nature	Support	Alt. NGF	Hauteur/TN

RESULTAT DE L'ENQUETE						
n°	Date crue	Hauteur / TN	Alt. NGF	Date de l'enquête	Enquêteur	Observation
	25/10/1891	1,23	103,012	18/10/2002	De Vos	

PHOTOGRAPHIE



Etude hydraulique de Carcassonne



Fiche n° 208

LOCALISATION DE LA PHE		SITUATION DE LA PHE		
Cours d'eau	Aude			
Commune	Carcassonne			
Lieu-dit / adresse	la Gravette 10, rue Achille Mir			
Support repère	façade - rive droite			
REPERES NIVELLEMENT				
n°	Nature	Support	Alt. NGF	Hauteur/TN

RESULTAT DE L'ENQUETE						
n°	Date crue	Hauteur / TN	Alt. NGF	Date de l'enquête	Enquêteur	Observation
	25/10/1891	2,07	103,229	18/10/2002	De Vos	propriété de Monsieur Limailhe

PHOTOGRAPHIE





Fiche n° 209

LOCALISATION DE LA PHE		SITUATION DE LA PHE		
Cours d'eau	Aude			
Commune	Carcassonne			
Lieu-dit / adresse	Ville Basse angle bd P.Sabatier et rue de Strasbourg			
Support repère	ancienne station limn. - rive gauche			
REPERES NIVELLEMENT				
n°	Nature	Support	Alt. NGF	Hauteur/TN

RESULTAT DE L'ENQUETE						
n°	Date crue	Hauteur / TN	Alt. NGF	Date de l'enquête	Enquêteur	Observation
	25/10/1891		103,31	30/09/2003	De Vos] ancienne station limnig. - repères non trouvés
	12/10/1970		101,70	30/09/2003	De Vos]

PHOTOGRAPHIE



Etude hydraulique de Carcassonne



Fiche n° 210

LOCALISATION DE LA PHE		SITUATION DE LA PHE		
Cours d'eau	Aude			
Commune	Carcassonne			
Lieu-dit / adresse	Ville Basse angle des rues Belfort et Alsace			
Support repère	muret de clôture - rive gauche			
REPERES NIVELLEMENT				
n°	Nature	Support	Alt. NGF	Hauteur/TN

RESULTAT DE L'ENQUETE						
n°	Date crue	Hauteur / TN	Alt. NGF	Date de l'enquête	Enquêteur	Observation
	25/10/1891	0,89	[102,70]	24/10/2002	De Vos	ou, Alt. NGF= 102,57?

PHOTOGRAPHIE





Fiche n° 211

LOCALISATION DE LA PHE		SITUATION DE LA PHE		
Cours d'eau	Aude			
Commune	Carcassonne			
Lieu-dit / adresse	Ville-Basse angle des rues Fourier et Belfort			
Support repère	angle du mur de l'immeuble - rive gauche			
REPERES NIVELLEMENT				
n°	Nature	Support	Alt. NGF	Hauteur/TN

RESULTAT DE L'ENQUETE						
n°	Date crue	Hauteur / TN	Alt. NGF	Date de l'enquête	Enquêteur	Observation
	25/10/1891	1,06	102,564	24/10/2002	De Vos	

PHOTOGRAPHIE



Etude hydraulique de Carcassonne



Fiche n° 212

LOCALISATION DE LA PHE		SITUATION DE LA PHE		
Cours d'eau	Aude			
Commune	Carcassonne			
Lieu-dit / adresse	Ville -Basse angle des rues A. marty et Belfort			
Support repère	angle de l'immeuble - rive gauche			
REPERES NIVELLEMENT				
n°	Nature	Support	Alt. NGF	Hauteur/TN

RESULTAT DE L'ENQUETE						
n°	Date crue	Hauteur / TN	Alt. NGF	Date de l'enquête	Enquêteur	Observation
	25/10/1891	0,67	102,403	24/10/2002	De Vos	15, rue A. Marty - (Alt. NGF102,403 ou Alt. NGF 102,70?)

PHOTOGRAPHIE





Fiche n° 213

LOCALISATION DE LA PHE		SITUATION DE LA PHE		
Cours d'eau	Aude			
Commune	Carcassonne			
Lieu-dit / adresse	Ville-Basse pont de l'Avenir			
Support repère	pile droite amont			
REPERES NIVELLEMENT				
n°	Nature	Support	Alt. NGF	Hauteur/TN

RESULTAT DE L'ENQUETE						
n°	Date crue	Hauteur / TN	Alt. NGF	Date de l'enquête	Enquêteur	Observation
	12/10/1970		101,57	08/01/2002	De Vos	repère non trouvé

PHOTOGRAPHIE



Etude hydraulique de Carcassonne



FICHE des PLUS HAUTES EAUX

Fiche n° 214

LOCALISATION DE LA Fet	
Cours d'eau	Aude
Commune	Carcassonne
Lieu-dit / adresse	plaine St Nazaréen pont S.N.C.F.
Support repère	pile gauche - amont -aval

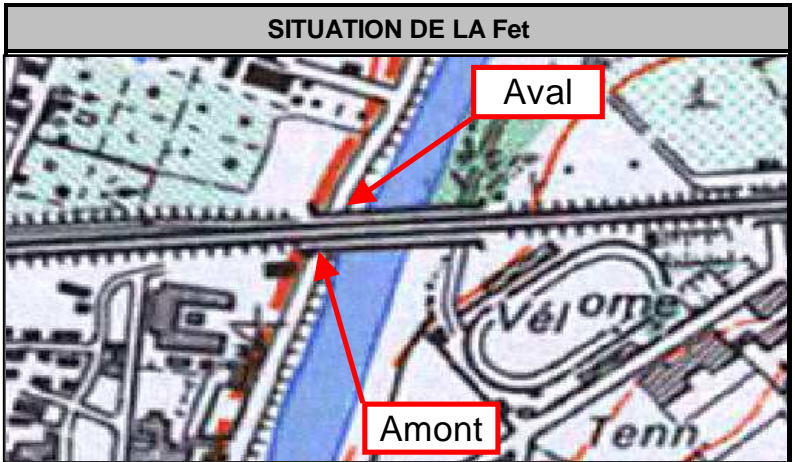

Repères NIVELLEMENT				
n°	Nature	Support	Alt. gf	Hauteur/TND

Résultat DE L'Enquête						
n°	Date crue	Hauteur / TND	Alt. gf	Date de l'enquête	Enquêteur	Observation
	25/10/1891	3,53	101,207	24/10/2002	De Vos	AMONT
	01/08/1872		100,98	24/10/2002	De Vos	AMONT (cote lue à l'échelle 5,07m)
	25/10/1891		101,79	08/11/2002	De Vos	AVAL (cote lue à l'échelle : 5,88 m)

PHOTOGRAPHIE

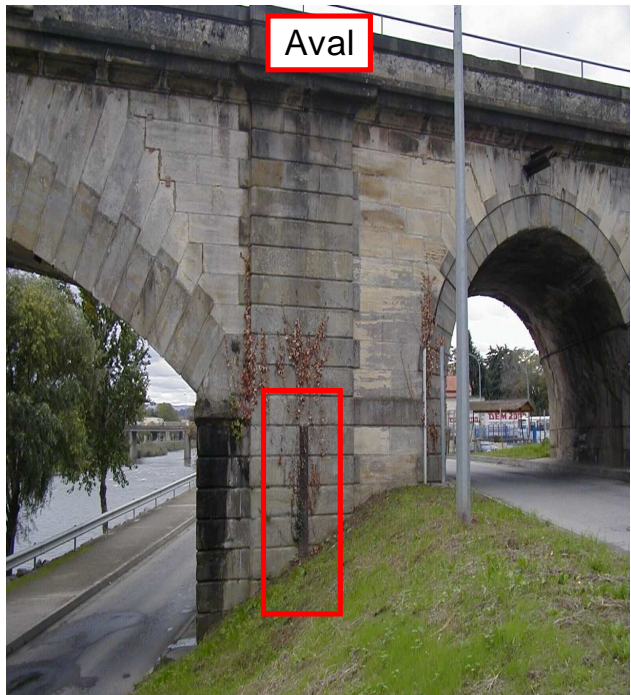
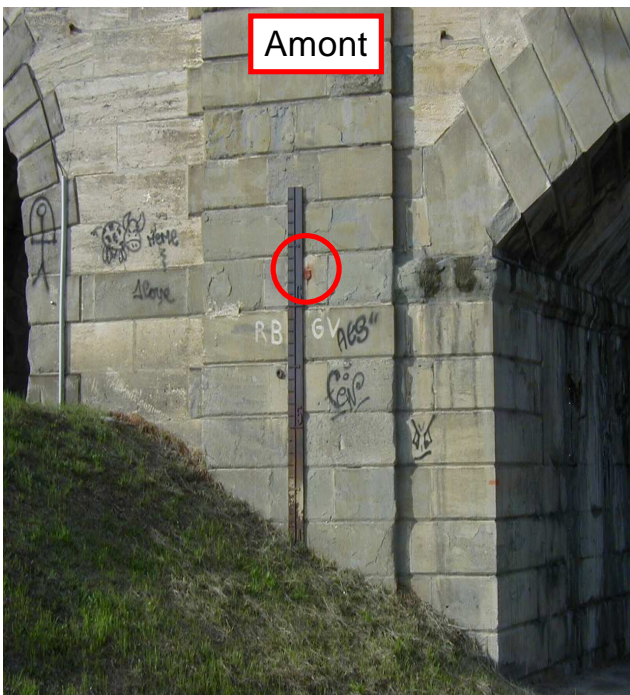



Fiche n° 215

LOCALISATION DE LA PHE		SITUATION DE LA PHE		
Cours d'eau	Aude			
Commune	Carcassonne			
Lieu-dit / adresse	plaine St Nazaire pont S.N.C.F.			
Support repère	pile droite amont			
REPERES NIVELLEMENT				
n°	Nature	Support	Alt. NGF	Hauteur/TN

RESULTAT DE L'ENQUETE						
n°	Date crue	Hauteur / TN	Alt. NGF	Date de l'enquête	Enquêteur	Observation
	25/10/1891			0/11/2002	De Vos	repère non trouvé
	12/10/1970	2,20	102,20	0/11/2002	De Vos	

PHOTOGRAPHIE



Etude hydraulique de Carcassonne