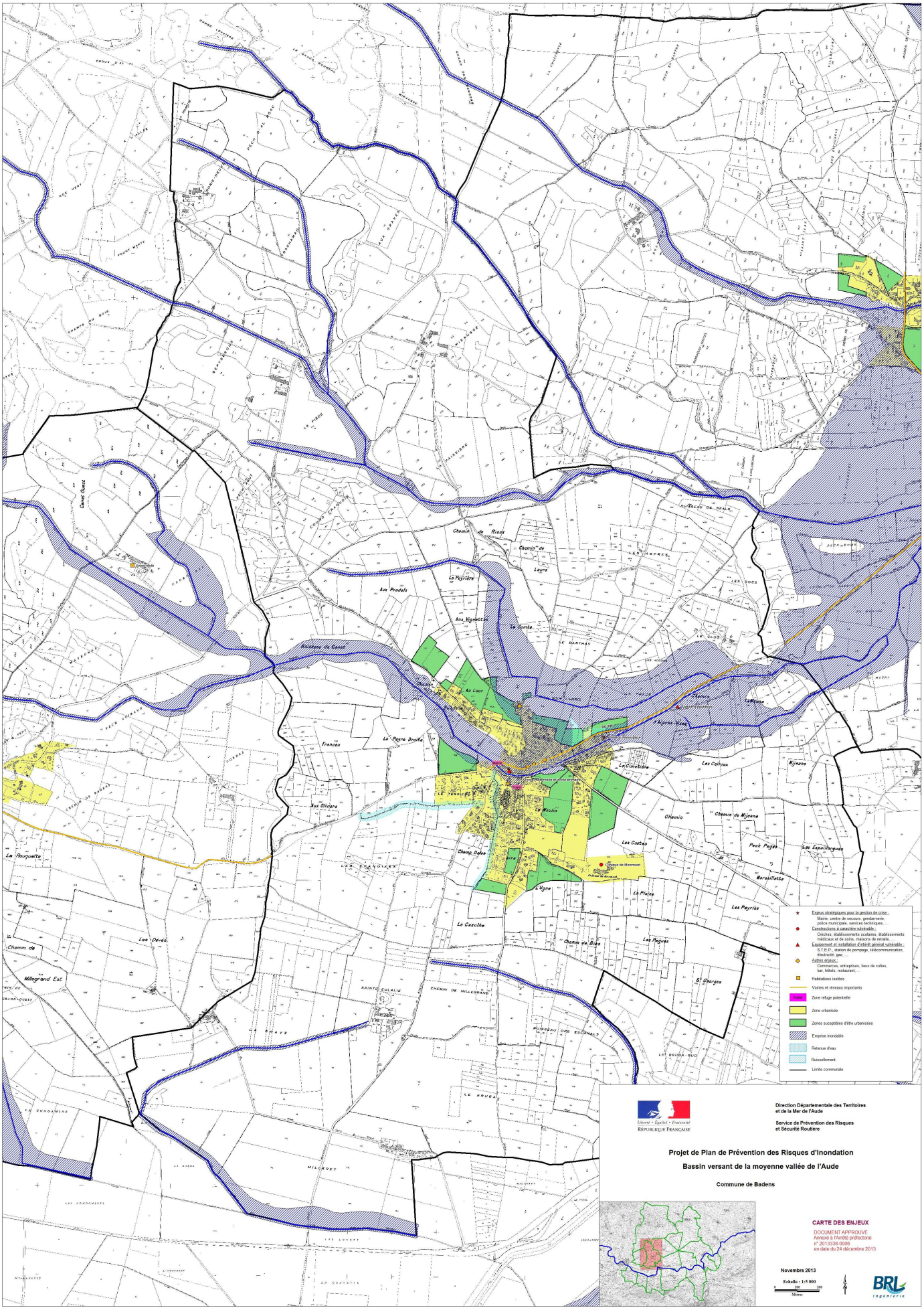
Enjeux stratégiques pour la gestion de crise :
Mairie, centre de secours, gendarmerie, police municipale, services techniques, ...
Constructions à caractère vulnérable :
Crèches, établissements scolaires, établissements médicaux et de soins, maisons de retraite...
Equipement et installation d'intérêt général vulnérable :
S.T.E.P., station de pompage, télécommunication, électricité, gaz ...
Autres enjeux :
Commerces, entreprises, lieux de cultes, bar, hôtels, restaurant, ...
Habitations isolées
Voiries et réseaux importants
Zone refuge potentielle
Zone urbanisée
Zones susceptibles d'être urbanisées
Emprise inondable
Retenue d'eau
Ruissellement
Limite communale
Chemin de Risse
Chemin de Leyre
La Peyrière
Aux Prodels
Aux Vignettes
La Combe
Ruisseau du Canet
Au Laur
Le Marthas
Les Cazous
Mijeane
Chemin de Mijeane
Les Costes
Pech Pagès
Les Espillouques
Marseillette
Les Peyrias
La Plaine
Les Pegues
St Georges
La Cazulhe
Chemin de Bise
L'Ugne
Champ Dabes
Bire
Le Moulin
La Cimetière
Aux Oliviers
Franceu
La Pierre Droite
Les Devès
Chemin de Millegrand Est
Millegrand
Chemin de Millegrand
Ruisseau des Escamals
Le Bruga
Le Bruga Sud
Le Canet
Les Condamines
Milgret
Les Grèves
La Gravetta
Les Bruyères
Les Coudamines
Le Pont
Le Grand Ouest
Le Pech Oubraud
Les Bruyères
Les Bruyères
Les Pradels
Les Vignes
Les Aspres
Les Bocs
Les Clos
Les Aulas
Les Ayguières
Les Ayguières
Les Ayguières