Direction Départementale des Territoires et de la Mer de l'Aude - CEREMA Méditerranée
Révision du classement sonore de l'Aude

Mise à jour du classement sonore des infrastructures routières des transports terrestres du département de l'Aude - Commune de Campagne-sur-Aude

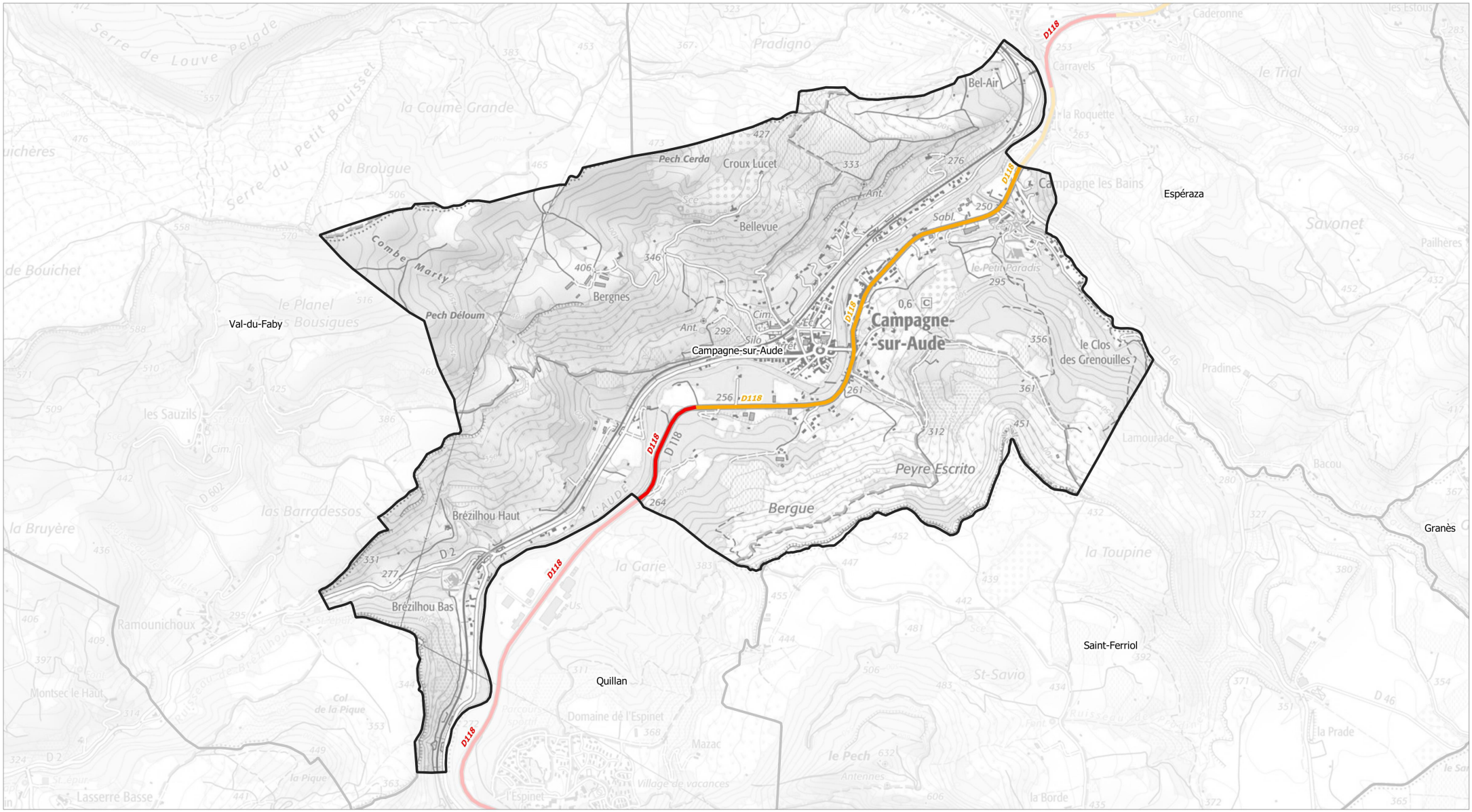

Carte élaborée par Cereg le 19/05/2022 | Source : Scan 25 IGN - Admin Express IGN - DDTM 11

LEGENDE

Limite communale

Niveau sonore de référence LAeq (6h00-22h00) en dB(A)	Niveau sonore de référence LAeq (22h00-6h00) en dB(A)	Catégorie de l'infrastructure	Largeur maximale des secteurs affectés par le bruit de part et d'autre du bord extérieur de la chaussée de l'infrastructure
L > 81	L > 76	1	d = 300 m
76 < L <= 81	71 < L <= 76	2	d = 250 m
70 < L <= 76	65 < L <= 71	3	d = 100 m
65 < L <= 70	60 < L <= 65	4	d = 30 m
60 < L <= 65	55 < L <= 60	5	d = 10 m

N

0 100 200 m