

ETS PATEBEX

ETS PATEBEX
Route de Montréal
11150 BRAM

DEMANDE D'AUTORISATION DE RENOUVELLEMENT ET
D'EXTENSION D'UNE INSTALLATION CLASSÉE POUR LA
PROTECTION DE L'ENVIRONNEMENT

Document 8 – Demande d'autorisation de défrichement
(Selon les articles D. 181-15-9 du Code de l'Environnement)

Commune d'Alzonne (11)
Lieux-dits "*Dominique*" et "*Les Sesquières*"

Juillet 2020

I - OBJET DE LA DEMANDE

La société ETS PATEBEX exploite la carrière d'Alzonne au lieu-dit "Dominique" depuis 2002. L'autorisation d'exploiter définie par l'arrêté préfectoral n°2002-4976 du 10 décembre 2002 courait sur une durée de 15 ans. Une prolongation de la durée d'autorisation pour 2 ans a été accordée en 2017 par l'arrêté préfectoral n°2017-28. En 2019, une seconde prolongation de durée d'autorisation a été prescrite par l'arrêté préfectoral n°2019-53 pour 5 ans, soit jusqu'en décembre 2024.

ETS PATEBEX souhaite renouveler et étendre son exploitation de carrière dite de "Dominique" pour une durée de **25 ans**. Dans le cadre de l'extension, un défrichement est nécessaire sur une surface de **2,58 ha** en zone boisée. Ce défrichement concernera en partie 2 parcelles et un chemin communal situés en secteur de carrière du PLU de d'Alzonne.

Le présent document constitue la demande d'autorisation de défrichement préalable à l'exploitation d'une carrière par la société ETS PATEBEX sur la commune d'Alzonne (11).

II - CADRE RÉGLEMENTAIRE

Le présent document est établi conformément aux articles L.341-1 et suivants ainsi que les articles R.341-1 et suivants du nouveau Code Forestier, dont certains sont repris ci-dessous :

Art. L.341-1 (O. n°2012-92 du 26 janvier 2012) - Est un défrichement toute opération volontaire ayant pour effet de détruire l'état boisé d'un terrain et de mettre fin à sa destination forestière.

Est également un défrichement toute opération volontaire entraînant indirectement et à terme les mêmes conséquences, sauf si elle est entreprise en application d'une servitude d'utilité publique.

La destruction accidentelle ou volontaire du boisement ne fait pas disparaître la destination forestière du terrain, qui reste soumis aux dispositions du présent titre.

Art. L.341-3 (O. n°2012-92 du 26 janvier 2012) - Nul ne peut user du droit de défricher ses bois et forêts sans avoir préalablement obtenu une autorisation.

L'autorisation est délivrée à l'issue d'une procédure fixée par décret en Conseil d'État.

*La validité des autorisations de défrichement est de **cinq ans**.*

Art. R.341-1 (O. n°2012-836 du 29 juin 2012).- La demande d'autorisation de défrichement est adressée par tout moyen permettant d'établir date certaine au préfet du département où sont situés les terrains à défricher.

La demande est présentée soit par le propriétaire des terrains ou son mandataire, soit par une personne morale ayant qualité pour bénéficier sur ces terrains de l'expropriation pour cause d'utilité publique, des servitudes prévues à l'article 12 de la loi du 15 juin 1906 sur les distributions de l'énergie ou de la servitude instituée par l'article 53 de la loi n° 85-30 du 9 janvier 1985 relative au développement et à la protection de la montagne, soit par une personne susceptible de bénéficier de l'autorisation d'exploiter une carrière en application de l'article L. 512-1 ou de l'article L. 512-7-1 du Code de l'Environnement, d'une autorisation de recherches ou d'un permis exclusif de carrières prévus aux articles L. 322-1 et L. 333-1 du Code Minier.

La demande est accompagnée d'un dossier comprenant les informations et documents suivants :

1° Les pièces justifiant que le demandeur a qualité pour présenter la demande et, hors le cas d'expropriation, l'accord exprès du propriétaire si ce dernier n'est pas le demandeur ou, en cas d'application de l'article 12 de la

loi du 15 juin 1906 sur les distributions de l'énergie, l'accusé de réception de la notification au propriétaire de la demande d'autorisation ;

2° L'adresse du demandeur et celle du propriétaire du terrain si ce dernier n'est pas le demandeur ;

3° Lorsque le demandeur est une personne morale, l'acte autorisant le représentant qualifié de cette personne morale à déposer la demande ;

4° La dénomination des terrains à défricher ;

5° Un plan de situation permettant de localiser la zone à défricher ;

6° Un extrait du plan cadastral ;

7° L'indication de la superficie à défricher par parcelle cadastrale et du total de ces superficies ;

8° S'il y a lieu, l'étude d'impact définie à l'article R. 122-5 du Code de l'Environnement lorsqu'elle est requise en application des articles R. 122-2 et R. 122-3 du même Code ;

9° Une déclaration du demandeur indiquant si, à sa connaissance, les terrains ont été ou non parcourus par un incendie durant les quinze années précédant l'année de la demande ;

10° La destination des terrains après défrichage ;

11° Un échéancier prévisionnel dans le cas d'exploitation de carrière.

Liste des pièces constitutives de la demande

- 1° Lettre de demande
- 2° Autorisation des propriétaires des parcelles concernées
- 3° Adresses du demandeur et des propriétaires des terrains
- 4° Acte autorisant ETS PATEBEX à déposer la demande de défrichement
- 5° Statuts de la SARL
- 6° Dénomination des terrains à défricher
- 7° Plan de situation de la zone à défricher
- 8° Extrait du plan cadastral et matrices cadastrales
- 9° Superficie à défricher par parcelle cadastrale
- 10° Soumission du projet à étude d'impact
- 11° Déclaration de non incendie
- 12° Destination des terrains après défrichement – exploitation de la carrière puis remise en état
- 13° Échéancier prévisionnel

ANNEXE 1 : Lettre de demande

DEMANDE D'AUTORISATION DE DÉFRICHEMENT

(en application de l'article L.341-1 du Code Forestier)

Je soussigné **M. Pierre PATEBEX**, agissant en qualité de Président des Établissements PATEBEX, dont le siège social est situé Route de Montréal à Bram (11150), et bénéficiant d'une procuration établie par le propriétaire des parcelles concernées,

sollicite l'autorisation de défricher une surface de 25 800 m² (2,58 ha) sur des parcelles de la section cadastrale A du territoire communal d'ALZONNE.

Objet du défrichement : projet de renouvellement et d'extension de la carrière en roche massive sise sur la commune d'ALZONNE.

Pour la reconnaissance des bois à défricher, aviser la personne morale mandatée, à savoir : ETS PATEBEX – Route de Montréal – BRAM (11150) – ☎ : 04 68 76 11 18

Fait à BRAM, le 28/07/2020

Le Gérant

Monsieur Pierre Patebex

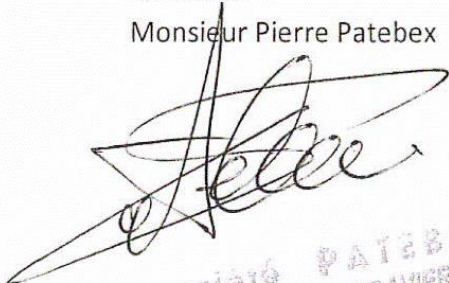

société PATEBEX
SABLES ET GRAVIERS
11150 BRAM
TEL 04 68 76 11 18 - Fax 04 68 76 11 18

**ANNEXE 2 : Autorisation des propriétaires des parcelles
concernées**

DEMANDE D'AUTORISATION DE DÉFRICHEMENT

(en application de l'article L.341-1 du Code Forestier)

Nous soussignés, Madame Janine Méric, Madame Marion Méric et Monsieur Julien Méric, agissant en tant que propriétaires des parcelles concernées par le projet de défrichement de la société ETS PATEBEX référencée comme suit :

| SECTION | NUMÉRO | LIEUDIT | Superficie totale | Surface à défricher |
|---------|--------|------------------|-------------------|------------------------|
| A | 624 | <i>Dominique</i> | 00 ha 24 a 90 ca | 24 a 00 ca |
| A | 625 | <i>Dominique</i> | 02 ha 74 a 90 ca | 2 ha 34 a 00 ca |

autorisons cette société à bénéficier d'une autorisation de défrichement afin de renouveler et d'étendre son exploitation de carrière sise sur la commune d'ALZONNE, dans l'Aude (11).

Fait à ALZONNE,
Madame Janine Méric,
Madame Marion Méric,
Monsieur Julien Méric,

ANNEXE 3 : Adresses du demandeur et des propriétaires des terrains

LE DEMANDEUR

| | |
|----------------------------|---|
| Société | ETS PATEBEX |
| Forme juridique | Société à responsabilité limitée (SARL) |
| Capital social | 150 000 Euros |
| Siège social | Route de Montréal 11 150 BRAM |
| RCS | 631 950 011 R.C.S. Carcassonne |
| SIRET | 631 950 011 00041 |
| Activités/ code APE | Exploitation de gravières et sablières, extraction d'argiles et de kaolin (0812Z) |

LES PROPRIÉTAIRES

| | | | |
|----------------|---|---|--|
| Nom | Madame Janine Méric | Madame Marion Méric | Monsieur Julien Méric |
| Adresse | Domaine Dominique à ALZONNE (11 170) | Domaine Dominique à ALZONNE (11 170) | 44 Allée Charles De Fittes, Appartement 60 à TOULOUSE (31 300) |

**ANNEXE 4 : Acte autorisant ETS PATEBEX à déposer la
demande de défrichement**

ETS PATEBEX
SARL au capital de 150 000,00 €
Siège social : Route de Montréal
11150 BRAM
631 950 011 R.C.S. CARCASSONNE

AUTORISATION DE DEPOT DE DEMANDE DE DÉFRICHEMENT

(en application de l'article L.341-1 du Code Forestier)

L'an deux mille vingt, le/...../.....

Les associés de la Société À Responsabilité Limitée, au capital de 150 000,00 Euros, se sont réunis au siège social, à BRAM.

L'objet de la réunion portait sur la demande d'autorisation de défrichement préalable à la constitution du dossier de demande d'autorisation de poursuivre l'exploitation d'une carrière en roche massive sur la commune d'Alzonne.

Se sont réunis :

- ✓ , en qualité de
- ✓ , en qualité de

Représentant l'ensemble des associés.

Il a été décidé d'autoriser M. Pierre PATEBEX, Président de ETS PATEBEX, à déposer une demande d'autorisation de défrichement sur les parcelles section A n°624 et 625 en vue d'étendre et de renouveler la carrière sise sur la commune d'Alzonne.

Fait à Bram,
Le Gérant
Monsieur Pierre Patebex

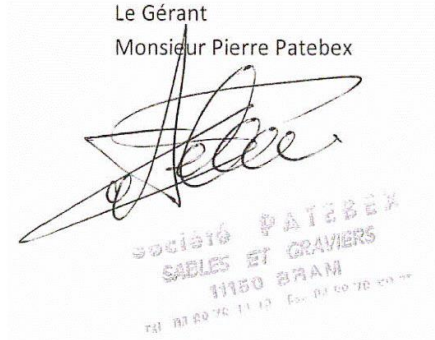

société PATEBEX
SABLES ET GRAVIERS
11150 BRAM
Tél. 03 20 70 11 13 Fax. 03 20 70 11 14

ANNEXE 5 : Statuts de la SARL

ANNEXE 6 : Dénomination des terrains à défricher

| SECTION | NUMÉRO | LIEUDIT | Superficie totale |
|----------------|---------------|------------------|--------------------------|
| A | 624 | <i>Dominique</i> | 00 ha 24 a 90 ca |
| A | 625 | <i>Dominique</i> | 02 ha 74 a 90 ca |

**ANNEXE 7 : Plan de situation de la zone à défricher à
l'échelle 1/25 000**

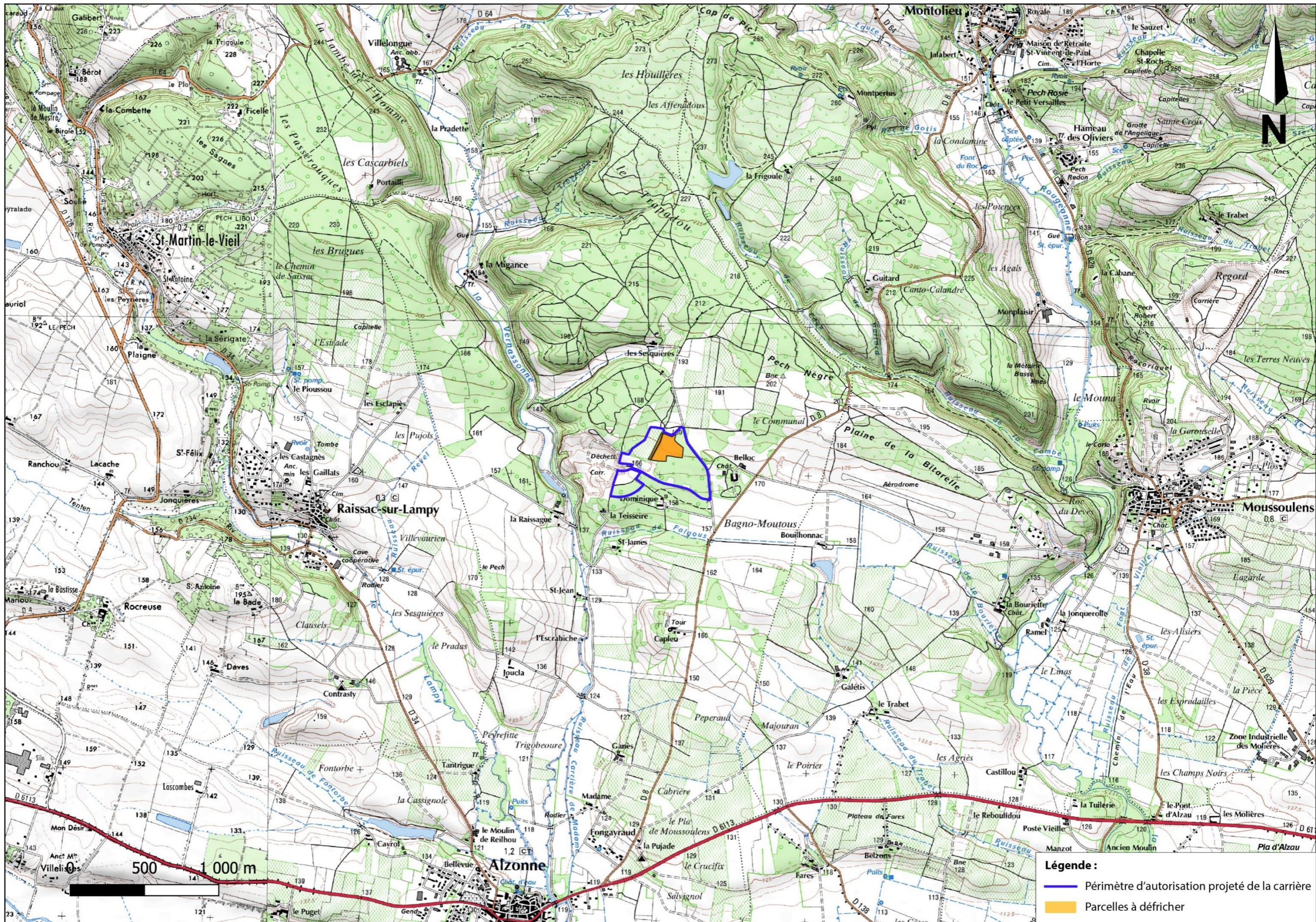

Légende :
— Périimètre d'autorisation projeté de la carrière
■ Parcelles à défricher

ANNEXE 8 : Extrait du plan cadastral et matrices cadastrales

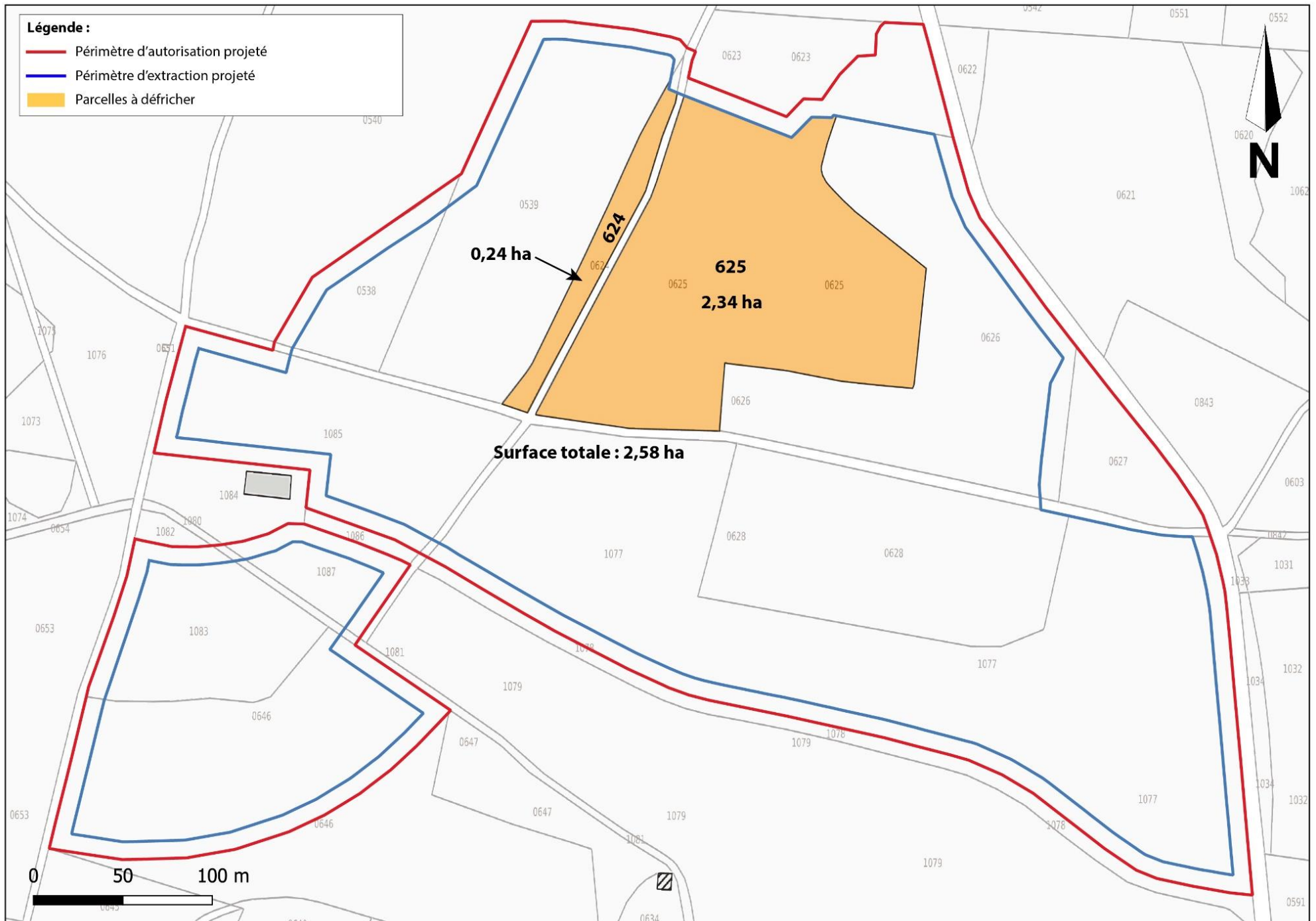

| | | | | | |
|--------------|----|---------|----|-----|-------------|
| ANNEE DE MAJ | 17 | DEP DIR | 11 | COM | 009 ALZONNE |
|--------------|----|---------|----|-----|-------------|

RELEVÉ DE PROPRIÉTÉ

| | |
|-----------------|---------|
| NUMERO COMMUNAL | M 00318 |
|-----------------|---------|

PROPRIÉTAIRE

| | | | |
|--------------|--|------------|------------------------------|
| Propriétaire | 0012 RUE ERNEST RENAN 11000 CARCASSONNE | MB28K5 M | MERIC JULIEN |
| Propriétaire | DOMAINE LA GIRAILLE APPT 5 1 IMPASSE DES AMANDIERS 11400 CASTELNAUDARY | MB28K6 MME | MERIC MARION EP MERIC MARION |

PROPRIÉTÉS NON BATIES

| DESIGNATION DES PROPRIÉTÉS | | | | | | EVALUATION | | | | | | | | | | | | | | | | | |
|----------------------------|---------|----------|--------------------|-----------|-----------|-------------|--------------|--------|-------|------|------------|--------|----------|--------------------|------------|--------|------------------|--------------|----------------|-------------|----------------------|-----------------|-------------|
| Acte | R o i e | Section | N° Plan | N° Voirie | Adresse | Code Rivoli | N° Parc Prim | FP DP | S TAR | SUF | GR / SS GR | Classe | NAT CULT | CONTENANCE HA A CA | | | REVENU CADASTRAL | COLL EXO | NAT EXO | AN RET | FRAC RC | % EXO | TC |
| 2013 | A | A | 0624 | | DOMINIQUE | B024 | | 1 | A | | BT | D1 | | 00 | 24 | 90 | 1,97 | A C GC | TA TA TA | 0 0 0 | 1,97 0,39 0,39 | 100 20 20 | 0 0 0 |
| CONT | A | CA000 24 | REV IMPOSABLE 2 | | | COM | EXO IMP | 0 2 | | EPCI | EXO IMP | 0 2 | | TSE | EXO IMP | 0 0 | | TASA | IMP | | | | 0 |

| | | | | | |
|--------------|----|---------|----|-----|-------------|
| ANNEE DE MAJ | 17 | DEP DIR | 11 | COM | 009 ALZONNE |
|--------------|----|---------|----|-----|-------------|

RELEVÉ DE PROPRIÉTÉ

| | |
|-----------------|---------|
| NUMERO COMMUNAL | M 00318 |
|-----------------|---------|

PROPRIÉTAIRE

| | | | |
|--------------|--|------------|------------------------------|
| Propriétaire | 0012 RUE ERNEST RENAN 11000 CARCASSONNE | MB28K5 M | MERIC JULIEN |
| Propriétaire | DOMAINE LA GIRAILLE APPT 5 1 IMPASSE DES AMANDIERS 11400 CASTELNAUDARY | MB28K6 MME | MERIC MARION EP MERIC MARION |

PROPRIÉTÉS NON BATIES

| DESIGNATION DES PROPRIÉTÉS | | | | | | | EVALUATION | | | | | | | | | | | | | | | | |
|----------------------------|---------|----------|---------------------|-----------|-----------|-------------|--------------|---------|-------|------|------------|---------|----------|--------------------|------------|--------|------------------|--------------|----------------|-------------|-----------------------|-----------------|-------------|
| Acte | R o i c | Section | N° Plan | N° Voirie | Adresse | Code Rivoli | N° Parc Prim | FP DP | S TAR | SUF | GR / SS GR | Classe | NAT CULT | CONTENANCE HA A CA | | | REVENU CADASTRAL | COLL EXO | NAT EXO | AN RET | FRAC RC | % EXO | TC |
| 2013 | A | A | 0625 | | DOMINIQUE | B024 | | 1 | A | | BT | 01 | | 02 | 74 | 90 | 21,76 | A C GC | TA TA TA | 0 0 0 | 21,76 4,35 4,35 | 100 20 20 | 0 0 0 |
| CONT | A | CA002 74 | REV IMPOSABLE 22 | | | COM | EXO IMP | 4 17 | | EPCI | EXO IMP | 4 17 | | TSE | EXO IMP | 0 0 | | TASA | IMP | | | | 0 |

| | | | | | |
|--------------|----|---------|----|-----|-------------|
| ANNEE DE MAJ | 17 | DEP DIR | 11 | COM | 009 ALZONNE |
|--------------|----|---------|----|-----|-------------|

RELEVÉ DE PROPRIÉTÉ

| | |
|-----------------|---------|
| NUMERO COMMUNAL | M 00318 |
|-----------------|---------|

PROPRIÉTAIRE

| | | | |
|--------------|---|------------|------------------------------|
| Propriétaire | 0012 RUE ERNEST RENAN 11000 CARCASSONNE | MB28K5 M | MERIC JULIEN |
| Propriétaire | DOMAINE LA GIRAILLE APPT 5 1 IMPASSE DES AMANDIERS 11400 CASTELNAUDARY | MB28K6 MME | MERIC MARION EP MERIC MARION |

PROPRIÉTÉS NON BATIES

| DESIGNATION DES PROPRIÉTÉS | | | | | | EVALUATION | | | | | | | | | | | | | | | | | |
|----------------------------|------------------|----------|---------------------|-----------|-----------|-------------|--------------|---------|-------|------|------------|---------|----------|--------------------|------------|--------|------------------|--------------|----------------|-------------|-----------------------|-----------------|-------------|
| Acte | R o i e | Section | N° Plan | N° Voirie | Adresse | Code Rivoli | N° Parc Prim | FP DP | S TAR | SUF | GR / SS GR | Classe | NAT CULT | CONTENANCE HA A CA | | | REVENU CADASTRAL | COLL EXO | NAT EXO | AN RET | FRAC RC | % EXO | TC |
| 2013 | A | A | 0626 | | DOMINIQUE | B024 | | 1 | A | | T | 04 | | 01 | 96 | 90 | 45,92 | A C GC | TA TA TA | 0 0 0 | 45,92 9,18 9,18 | 100 20 20 | 0 0 0 |
| CONT | A | CA001 96 | REV IMPOSABLE 46 | | | COM | EXO IMP | 9 37 | | EPCI | EXO IMP | 9 37 | | TSE | EXO IMP | 0 0 | | TASA | IMP | | | | 0 |

| | | | | | |
|--------------|----|---------|----|-----|-------------|
| ANNEE DE MAJ | 17 | DEP DIR | 11 | COM | 009 ALZONNE |
|--------------|----|---------|----|-----|-------------|

RELEVÉ DE PROPRIÉTÉ

| | |
|-----------------|---------|
| NUMERO COMMUNAL | M 00318 |
|-----------------|---------|

PROPRIÉTAIRE

| | | | |
|--------------|--|------------|------------------------------|
| Propriétaire | 0012 RUE ERNEST RENAN 11000 CARCASSONNE | MB28K5 M | MERIC JULIEN |
| Propriétaire | DOMAINE LA GIRAILLE APPT 5 1 IMPASSE DES AMANDIERS 11400 CASTELNAUDARY | MB28K6 MME | MERIC MARION EP MERIC MARION |

PROPRIÉTÉS NON BATIES

| DESIGNATION DES PROPRIÉTÉS | | | | | | EVALUATION | | | | | | | | | | | | | | | | | |
|----------------------------|---------|---------|---------|-----------|---------------|-------------|--------------|--------|-------|------|------------|--------|----------|--------------------|------------|----|------------------|----------|---------|--------|---------|-------|----|
| Acte | R o l e | Section | N° Plan | N° Voirie | Adresse | Code Rivoli | N° Parc Prim | FP DP | S TAR | SUF | GR / SS GR | Classe | NAT CULT | CONTENANCE HA A CA | | | REVENU CADASTRAL | COLL EXO | NAT EXO | AN RET | FRAC RC | % EXO | TC |
| 2013 | A | A | 0646 | | DOMINIQUE | B024 | | 1 | A | | B | 05 | RESIN | 03 | 15 | 00 | 43,61 | TC | PB | 2027 | 43,61 | 100 | 0 |
| CONT | A | CA003 | 15 | 44 | REV IMPOSABLE | COM | EXD IMP | 0 0 | | EPCI | EXO IMP | | 0 0 | TSE | EXO IMP | | 0 0 | TASA | IMP | | | | 44 |

ANNEXE 9 : Superficie à défricher par parcelle cadastrale

| SECTION | NUMÉRO | LIEUDIT | Superficie totale | Surface à défricher |
|----------------|---------------|------------------|--------------------------|----------------------------|
| A | 624 | <i>Dominique</i> | 00 ha 24 a 90 ca | 0,24 ha |
| A | 625 | <i>Dominique</i> | 02 ha 74 a 90 ca | 2,34 ha |
| TOTAL | | | 08 ha 11 a 70 ca | 2,58 ha |

ANNEXE 10 : Soumission du projet à étude d'impact

Nota :

S'agissant d'un projet soumis à autorisation au titre des Installations Classées pour la Protection de l'Environnement (ICPE), la demande de défrichement est d'emblée soumise à étude d'impact. De ce fait, nous nous sommes affranchi de la procédure "Cas par cas" préalable.

ANNEXE 11 : Déclaration de non incendie

DÉCLARATION DE NON-INCENDIE

(en application de l'article L.341-1 du Code Forestier)

Je soussigné **M. Pierre PATEBEX**, agissant en qualité de Président de la SARL ETS PATEBEX dont le siège social est situé Route de Montréal, sur la commune de BRAM (11 150),

déclare qu'à ma connaissance, les parcelles concernées par la demande d'autorisation de défrichement n'ont pas été parcourue par un incendie durant les quinze années précédant l'année de la présente demande.

Fait à BRAM, le 28/07/2019

Le Gérant

Monsieur Pierre Patebex

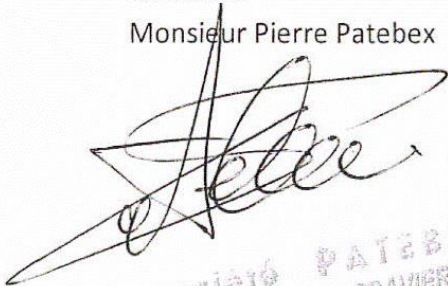

société PATEBEX
SABLES ET GRAVIERS
11150 BRAM
Tél. 01 80 70 11 43 Fax 01 80 70 11 44

**ANNEXE 12 : Destination des terrains après défrichage –
exploitation de la carrière puis remise en état**

Lors du réaménagement, la société ETS PATEBEX veillera à :

- ✓ Nettoyer l'ensemble du site et supprimer toutes les installations n'ayant plus d'utilités ;
- ✓ Modeler les fronts d'exploitation avec des matériaux inertes non recyclables ;
- ✓ Régaler les terres de découverte du site en surface du carreau d'exploitation ;
- ✓ Revégétaliser le site avec des essences locales.

Ces principes de réaménagement correspondent aux recommandations générales des Schémas Départementaux des Carrières et notamment celui de l'Aude en matière de réaménagement des carrières.

Le but du réaménagement de la carrière Dominique est principalement de d'améliorer la continuité écologique du réservoir de biodiversité de la vallée de la Vernassonne en restaurant des habitats naturels favorables aux espèces à enjeux identifiées dans le volet faune-flore de l'étude d'impact.

Comme le préconise le guide des bonnes pratiques élaboré par la DREAL, le réaménagement du site est prévu de façon coordonnée à l'avancement des travaux d'extraction.

ANNEXE 13 : Échéancier prévisionnel

Nota :

Les travaux de défrichement seront effectués en fonction de l'avancée de l'extraction. Ils commenceront lors de la deuxième phase quinquennale d'exploitation de la carrière (années 6 à 10) puis se poursuivront lors des 2 phases suivantes d'Est en Ouest (Phases 3 et 4). Le principe est présenté sur la figure suivante.

