

**Annexe 1 : Document CERFA n°14734 – Informations nominatives relatives au pétitionnaire**





Liberté • Égalité • Fraternité

RÉPUBLIQUE FRANÇAISE

Ministère chargé  
de l'environnement

## Annexe n°1 à la demande d'examen au cas par cas préalable à la réalisation d'une étude d'impact

### Informations nominatives relatives au maître d'ouvrage ou pétitionnaire

À JOINDRE AU FORMULAIRE CERFA N° 14734

**NOTA : CETTE ANNEXE DOIT FAIRE L'OBJET D'UN DOCUMENT NUMÉRISÉ DISTINCT  
LORSQUE LA DEMANDE D'EXAMEN AU CAS PAR CAS EST ADRESSÉE À L'AUTORITÉ ENVIRONNEMENTALE  
PAR VOIE ÉLECTRONIQUE**

Personne physique			
Nom	<input type="text"/>	Prénom	<input type="text"/>
Adresse	<input type="text"/>		
Numéro	<input type="text"/>	Extension	<input type="text"/>
	<input type="text"/>		
Nom de la voie	<input type="text"/>		
Code Postal	<input type="text"/>	Localité	<input type="text"/>
	<input type="text"/>		
Pays	<input type="text"/>		
Tél.	<input type="text"/>	Fax	<input type="text"/>
Courriel	<input type="text"/>		
	<input type="text"/>		
Personne morale			
Nom	<input type="text" value="GAÏA"/>	Prénom	<input type="text"/>
Adresse du siège social	<input type="text"/>		
Numéro	<input type="text"/>	Extension	<input type="text"/>
Nom de la voie	<input type="text" value="Avenue Charles Lindbergh"/>		
	<input type="text" value="Chez COLAS SUD-OUEST"/>		
Code postal	<input type="text" value="33700"/>	Localité	<input type="text" value="MERIGNAC"/>
	<input type="text"/>		
Pays	<input type="text" value="FRANCE"/>		
Tél.	<input type="text"/>	Fax	<input type="text"/>
Courriel	<input type="text"/>		
	<input type="text"/>		
Personne habilitée à fournir des renseignements sur la présente demande			
Nom	<input type="text" value="ROUSSEL"/>	Prénom	<input type="text" value="Laurent"/>
Qualité	<input type="text" value="Responsable Foncier Environnement"/>		
Tél.	<input type="text" value="05.61.60.91.35"/>	Fax	<input type="text"/>
Courriel	<input type="text" value="laurent.rousseau@colas.com"/>		



En cas de co-maîtrise d'ouvrage, listez au verso l'ensemble des maîtres d'ouvrage.

**Annexe 2 : Plan de situation au 1/25 000**

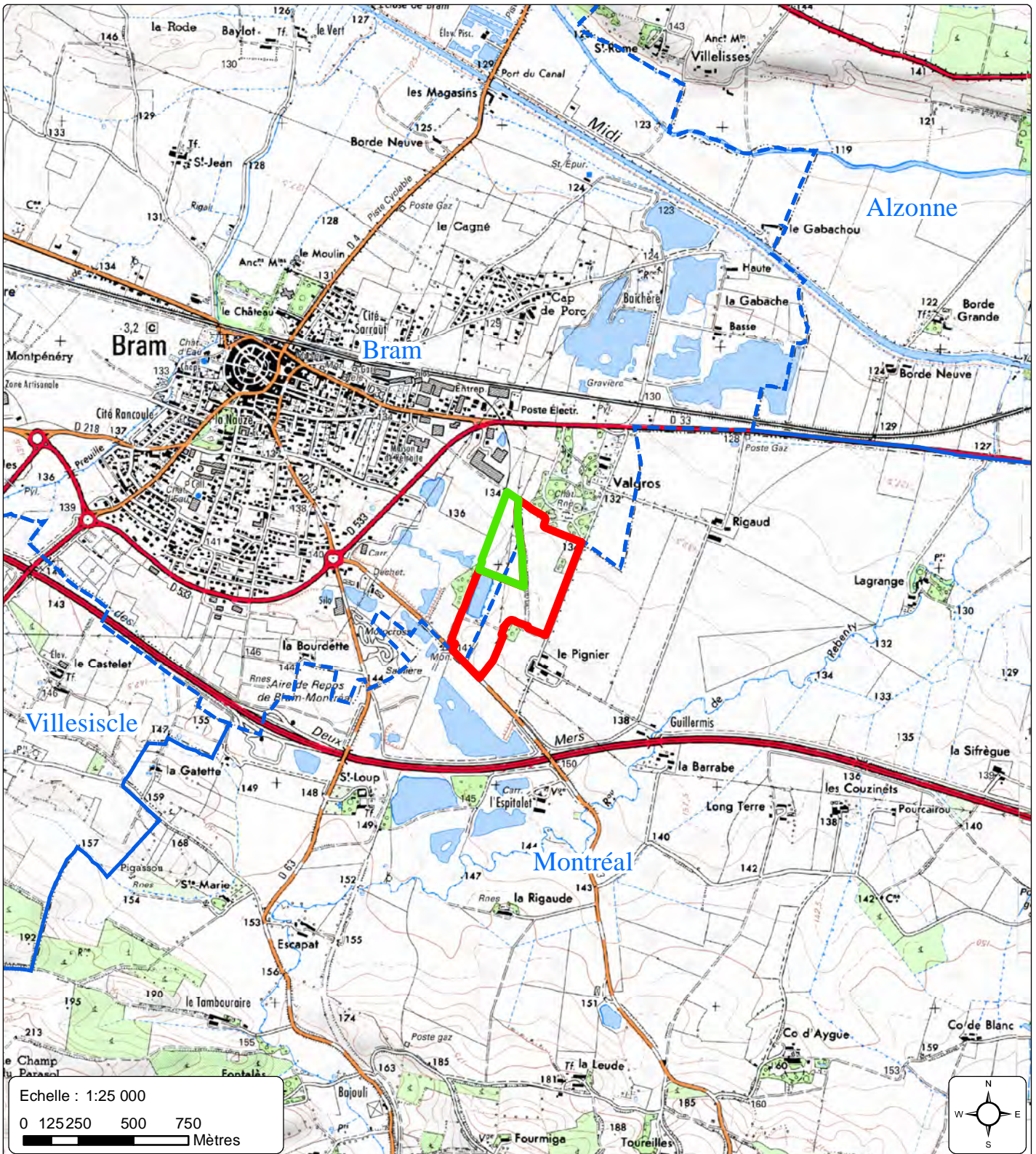
LOCALISATION AU 1/25000



**Légende**

-  Emprise ICPE actuelle
-  Emprise de la demande d'extension
-  Limites communales

**Annexe 3 : Photographies**



### Annexe 3 - Photographies proches et éloignées de la zone du projet

**A – Photographie depuis le nord de la carrière actuelle**



Zone demandée en extension

**B – Photographie depuis la RD 33, 300 m au Nord**

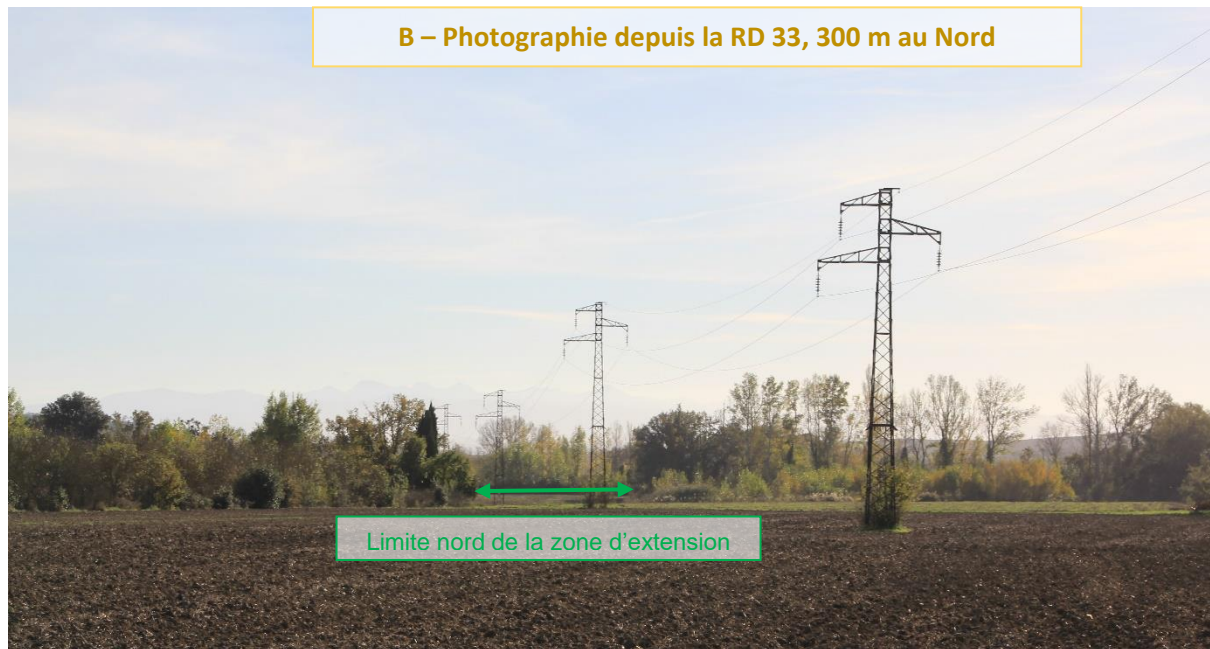

Limite nord de la zone d'extension

+ voir étude paysagère dans  
le document d'accompagnement

**Annexe 4 : Plan du projet**



PLAN PROJET



E= 1629.300

E= 1629.600

N+ 2226.900



N= 2226.600

N+ 2226.600

COMMUNE DE BRAM

COMMUNE DE MONTREAL

N= 2226.300

N+ 2226.300

N= 2226.000

N+ 2226.000

E= 1629.000

E= 1629.300

E= 1629.600

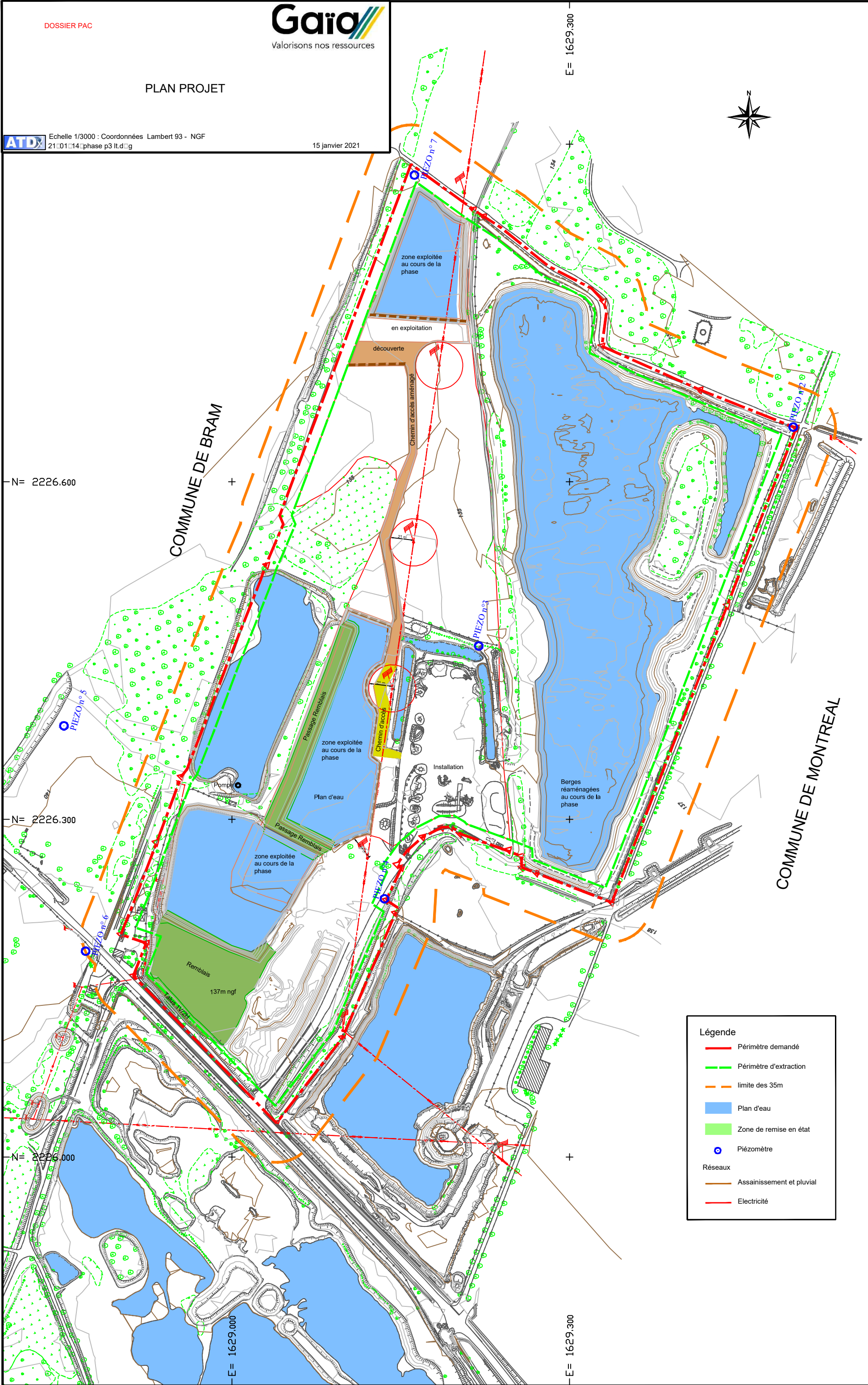

**Légende**

- Périmètre demandé
- - - Périmètre d'extraction
- - - limite des 35m
- Plan d'eau
- Zone de remise en état
- Piézomètre
- Réseaux
  - Assainissement et pluvial
  - Electricité

**Annexe 5 : Plan des abords**

— Périmètre de la demande d'autorisation d'exploiter  
— Limite d'extraction  
- - - Rayon de 100m

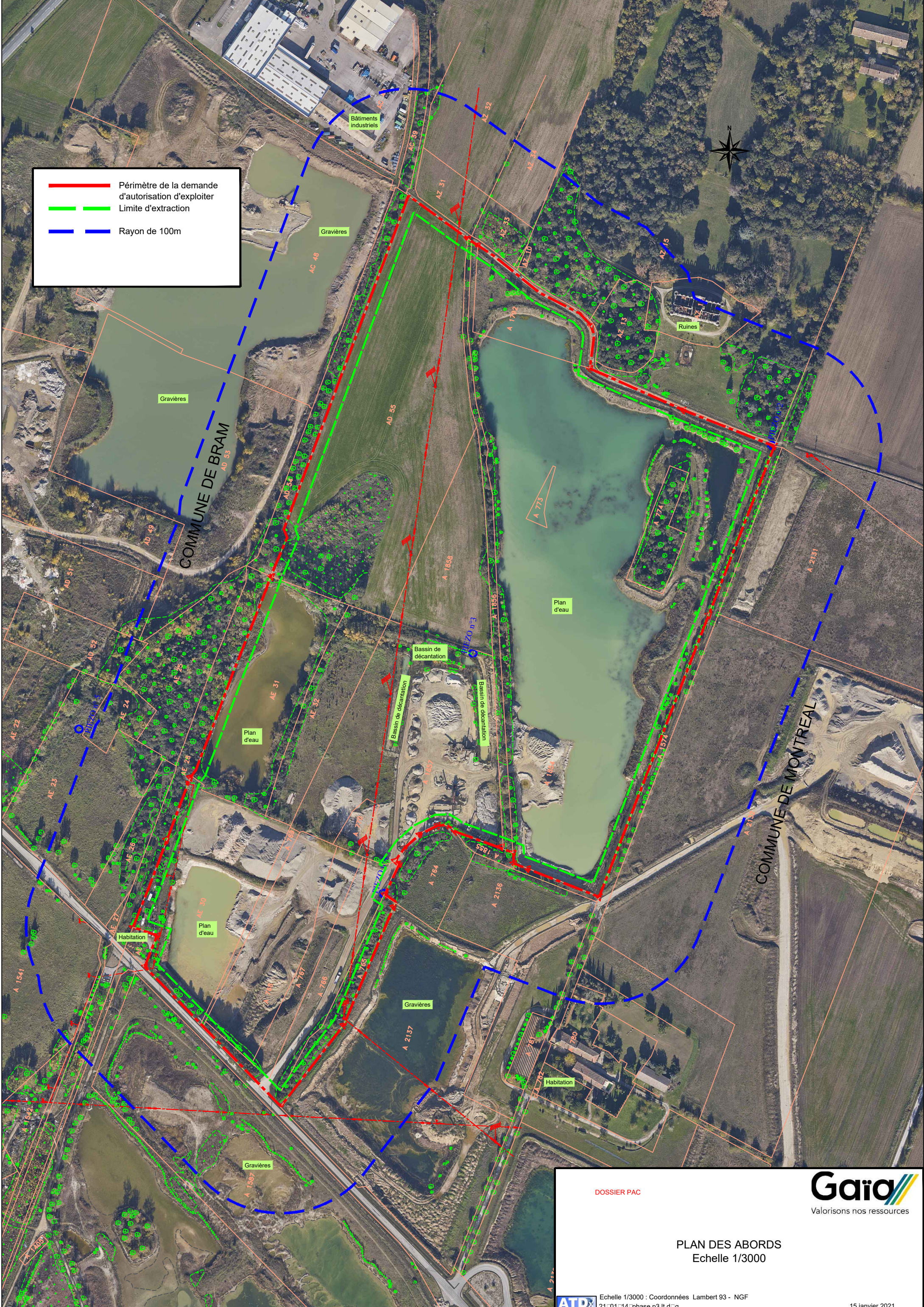

DOSSIER PAC





PLAN DES ABORDS  
Echelle 1/3000

**Annexe 6 : Plan des zones Natura 2000**

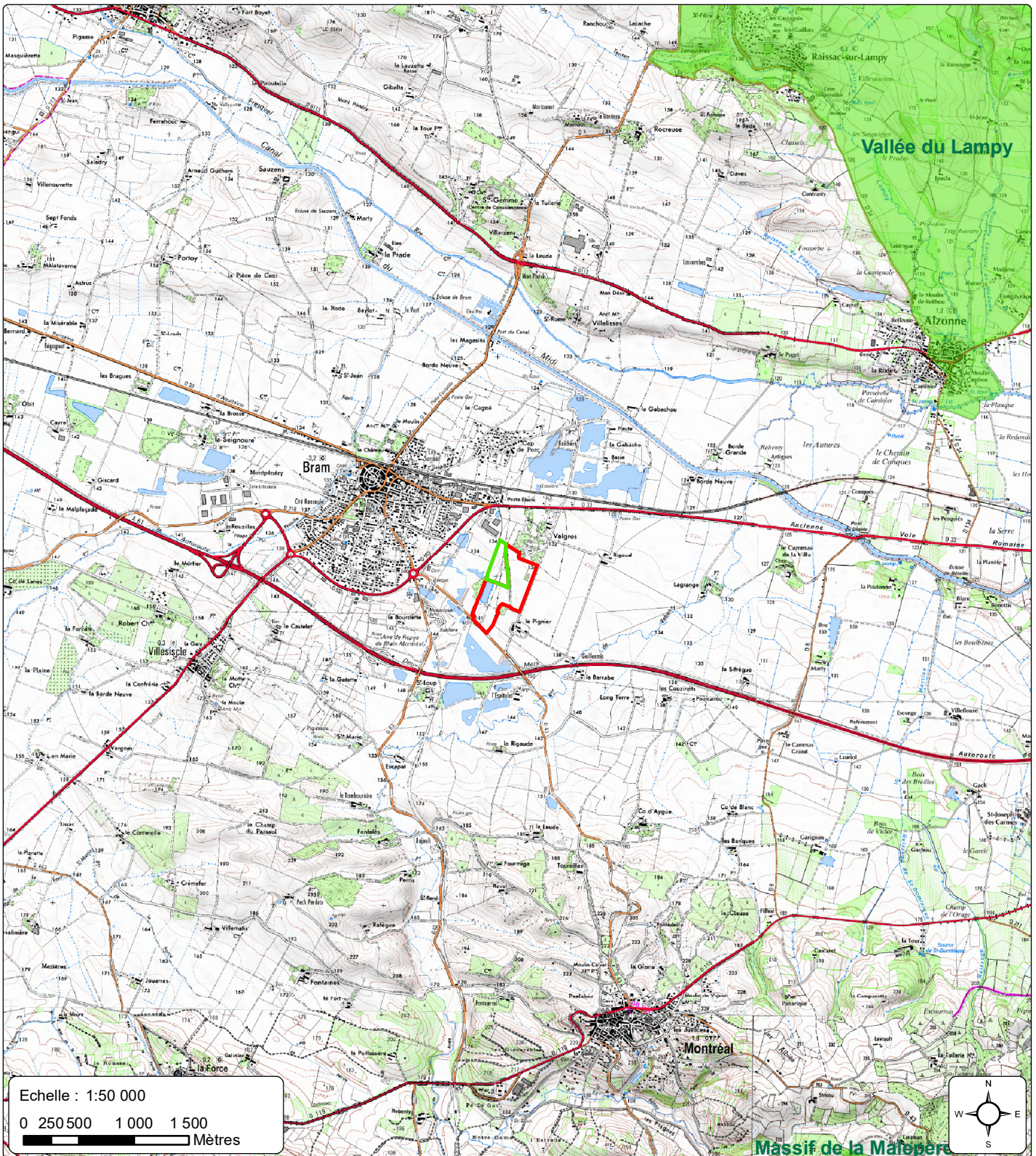
Natura 2000



Légende

-  Emprise ICPE actuelle
-  Emprise de la demande d'extension
-  Limites communales
-  Natura 2000 ZSC: Directives Habitats