PRÉFET DE L'AUDE

Plan de Prévention des Risques Inondation Haute Vallée de l'Aude Affluents de l'Aude

Loupia

CARTE DES ALEAS

APPROUVE LE : 27 novembre 2018

Arrêté Préfectoral n° : DDTM-SPRISR-2018-059

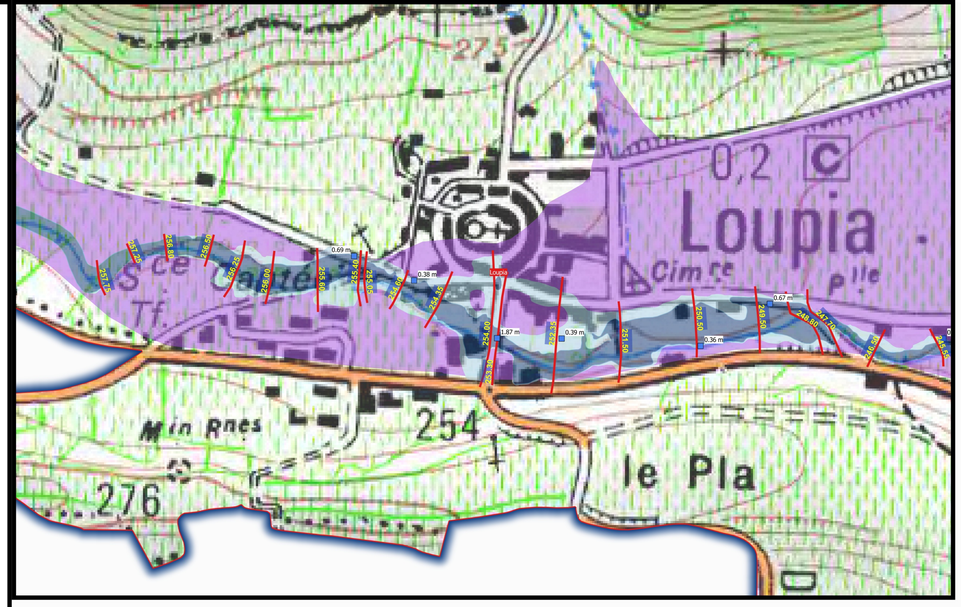

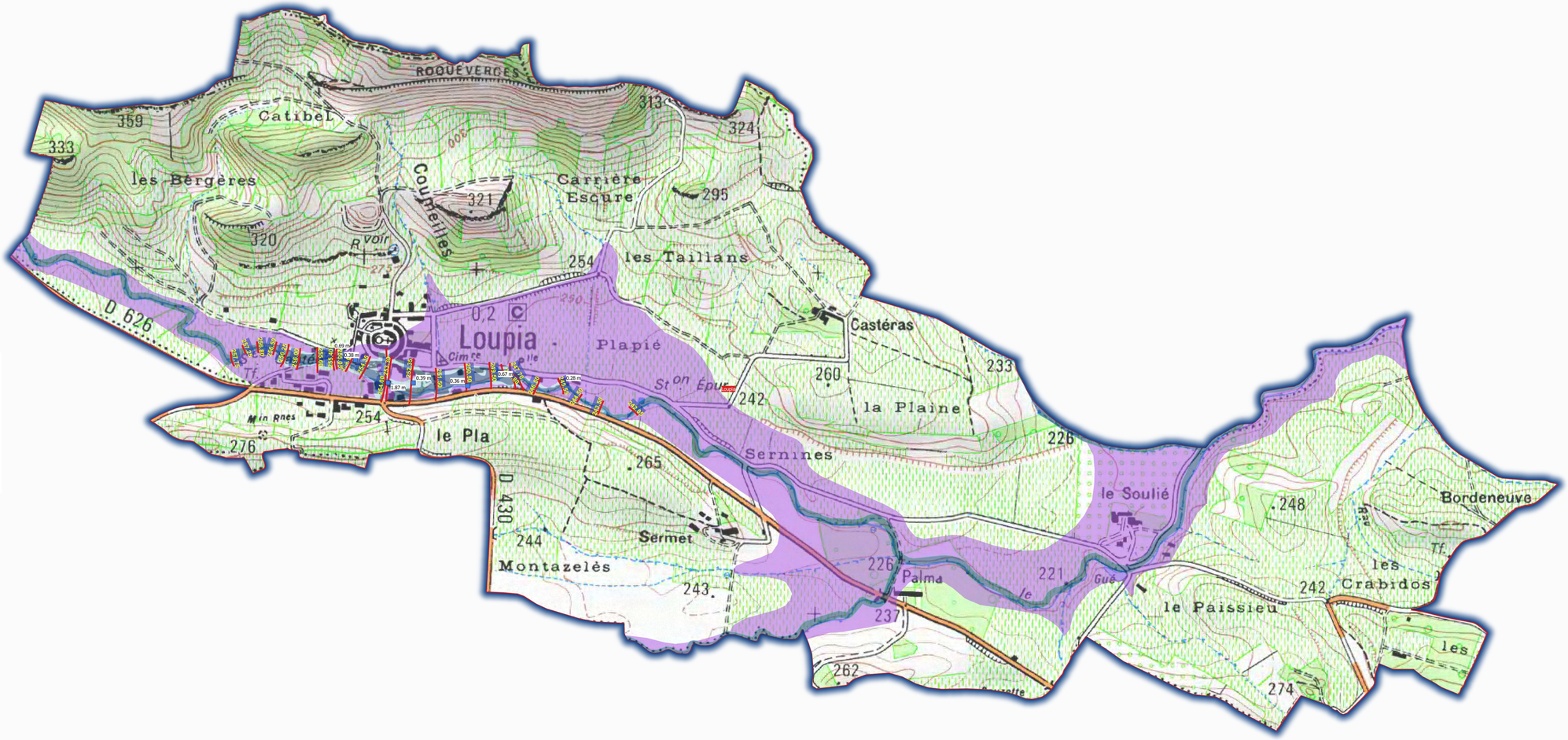

Légende

Aléas

- Aléa fort
- Aléa modéré
- Zone inondable par hydrogéomorphologie
- Zone de ruissellement important
- Profils indiquant les hauteurs d'eau (NGF) pour la crue de référence
- Hauteurs d'eau attendues pour la crue de référence (à titre informatif)

0 250 500 750 1000 m