

Poste de livraison  
A: 33,04 m<sup>2</sup>

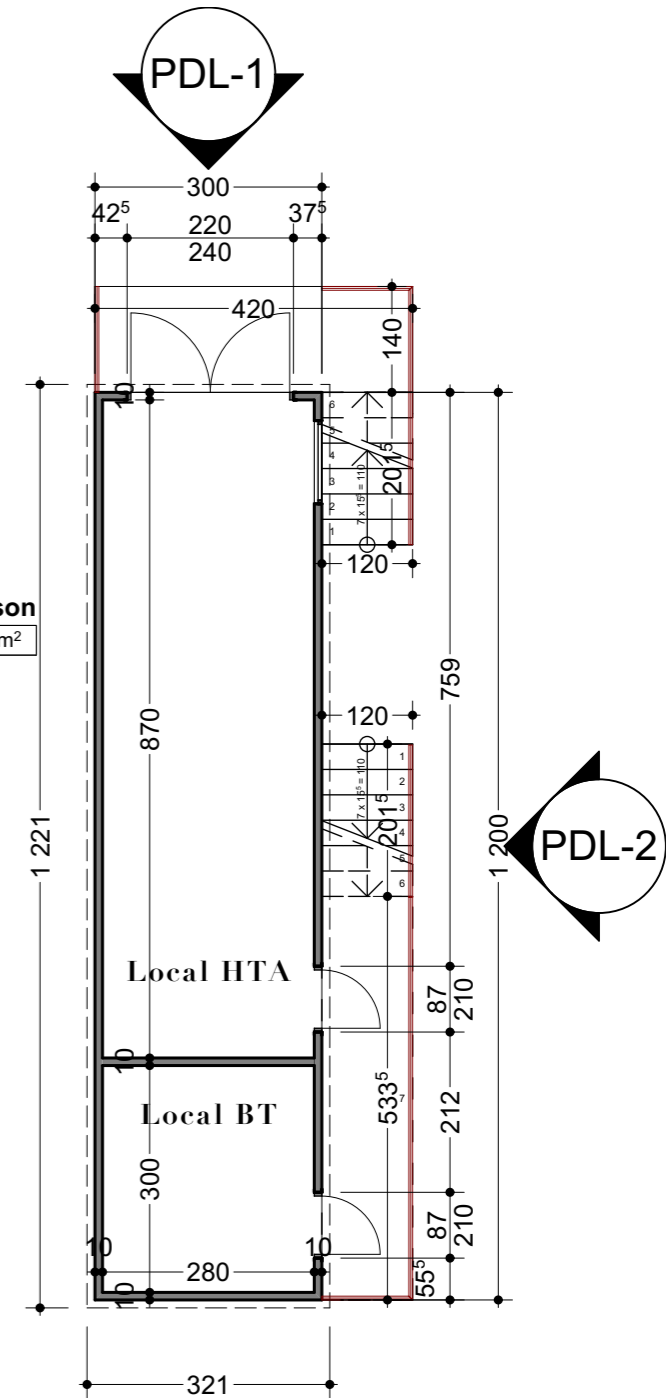

**ARTTECH** AGENCE  
**D. BEZES - J. BOUTRY - E. CHARON**  
 ARCHITECTES D.P.L.G.  
 48, rue de Strasbourg - 11000 CARCASSONNE  
 tél. 04 68 47 34 31 - fax. 04 68 25 25 17  
 email : agence@art-tech.pro  
 selar et au capital de 10 000 € - siren 533 716 940  
 TVA intracommunautaire FR59533716540  
 Architectes Associés

PC5. Un plan des façades et des toitures [Art. R. 431-10 a du code de l'urbanisme]

1 exemplaire par dossier

Article R\*431-10 a

Créé par Décret n°2007-18 du 5 janvier 2007 - art. 9 JORF 6 janvier 2007 en vigueur le 1er octobre 2007

Le projet architectural comprend également :

a) Le plan des façades et des toitures ; lorsque le projet a pour effet de modifier les façades ou les toitures d'un bâtiment existant, ce plan fait apparaître l'état initial et l'état futur.

0. Plan PDL / T 1:100

**ARTTECH & Cie**  
 48, rue de Strasbourg  
 11000-CARCASSONNE  
 tel. 04 68 47 34 31 - fax. 04 68 25 25 17  
 agence@art-tech.pro

**MONTREAL Énergies**  
 MONTREAL ENERGIES  
 213, cours Victor HUGO - 33 130 BÈGLES

Dossier n°  
**643**

**Façades - Poste de livraison**  
 Projet de parc photovoltaïque

Les Sablières du Razès  
 Lieudit : "Saint Loup Est"  
 11290 - MONTREAL

**PERMIS DE  
 CONSTRUIRE**

**643 PC-05.3**

Indice: N°01  
 jeudi 20 juillet 2017