

Transformateur  
A: 33,04 m<sup>2</sup>

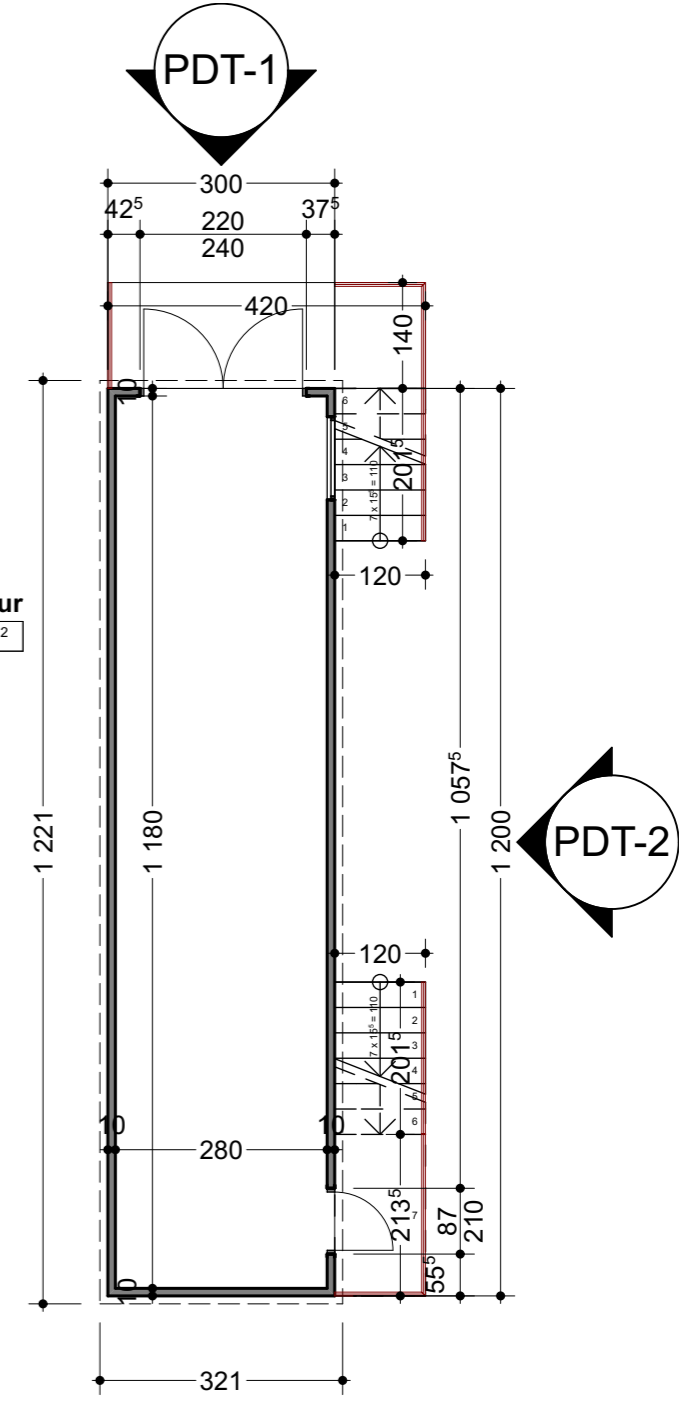

**ARTTECH & Cie**  
D. BEZES - J. BOUTRY - E. CHARON  
ARCHITECTES D.P.L.G.  
48, rue de Strasbourg - 11000 CARCASSONNE  
tél. 04 68 47 34 31 - fax. 04 68 25 25 17  
e mail : agence@art-tech.pro  
Capital de 10 000 € - siren 533 716 940  
NVA Intracommunautaire FR59533716940

*Handwritten signatures and initials.*

0. Plan PDL / T 1:100

PC5. Un plan des façades et des toitures [Art. R. 431-10 a du code de l'urbanisme]

1 exemplaire par dossier  
Article R\*431-10 a  
Créé par Décret n°2007-18 du 5 janvier 2007 - art. 9 JORF 6 janvier 2007 en vigueur le 1er octobre 2007

Le projet architectural comprend également :  
a) Le plan des façades et des toitures ; lorsque le projet a pour effet de modifier les façades ou les toitures d'un bâtiment existant, ce plan fait apparaître l'état initial et l'état futur.

	<p><b>ART-TECH &amp; Cie</b> 48, rue de Strasbourg 11000-CARCASSONNE tel. 04 68 47 34 31 - fax. 04 68 25 25 17 agence@art-tech.pro</p>	<p>MONTRÉAL ENERGIES 213, cours Victor HUGO - 33 130 BÈGLES</p>	<p>Dossier n° <b>643</b></p>	<p><b>Façades - Poste de transformation n°1</b>  Projet de parc photovoltaïque</p>	<p>Les Sablière du Razès Lieudit : "Saint Loup Est" 11290 - MONTREAL</p> <p><b>PERMIS DE CONSTRUIRE</b></p>	<p><b>643 PC-05.1</b></p> <p>Indice: N°01 jeudi 20 juillet 2017</p>
--	--	---	----------------------------------	--	---	---

Le règlement des honoraires par chèque est accepté. Les dessins et modèles font partie de la propriété intellectuelle. Ils sont à la fois protégés par la propriété littéraire, artistique et par la propriété industrielle. Cette double protection est réaffirmée par la directive européenne du 13 octobre 1998

ce document ne peut en aucun cas être considéré comme un document d'exécution