



Liberté • Égalité • Fraternité
RÉPUBLIQUE FRANÇAISE

AUDE

RECUEIL DES ACTES
ADMINISTRATIFS SPÉCIAL
N° 6 - AOUT 2017

PUBLIÉ LE 8 AOUT 2017

DDTM

SOMMAIRE

DDTM

MAJSP

Arrêté préfectoral n° 2017-28 corrigeant l'arrêté n° 2009-11-3908 du
4 décembre 2009 pour erreur matérielle – Association Syndicale Autorisée
du Canal de Canet.....1



Liberté • Égalité • Fraternité
RÉPUBLIQUE FRANÇAISE
PRÉFET DE L'AUDE

**Arrêté préfectoral n° 2017-28
corrigant l'arrêté n° 2009-11-3908 du 4 décembre 2009 pour erreur matérielle**

Association Syndicale Autorisée du Canal de Canet

Le préfet de l'Aude,
Chevalier de la Légion d'Honneur,
Chevalier de l'Ordre National du Mérite,

Vu l'ordonnance n° 2004-632 du 1^{er} juillet 2004 relative aux associations syndicales de propriétaires,

Vu le décret n° 2006-504 du 3 mai 2006 portant application de l'ordonnance susvisée,

Vu le décret du 24 février 2017 portant nomination de M. Alain THIRION en qualité de préfet de l'Aude à compter du 20 mars 2017,

Vu l'arrêté préfectoral n° DCT-BCI-2017-064 du 20 mars 2017 donnant délégation de signature à monsieur Jean-François DESBOUIS directeur départemental des territoires et de la mer,

Vu l'arrêté préfectoral n° 2009-11-3908 du 4 décembre 2009 approuvant la mise en conformité des statuts de l'Association Syndicale Autorisée du Canal de Canet,

Vu les statuts de l'Association Syndicale Autorisée du Canal de Canet,

Vu l'ensemble du dossier présenté conforme à la réglementation en vigueur,

Considérant les pièces annexées au présent arrêté,

SUR proposition de Madame le secrétaire général de la préfecture,

ARRÊTE

ARTICLE 1 :

Suite à erreur matérielle (oubli de joindre les pièces annexes obligatoires), sont rattachés à l'arrêté n° 2009-11-3908 du 4 décembre 2009 :

- les statuts de l'Association Syndicale Autorisée du Canal de Canet, tels qu'établis au 4 décembre 2009 et toujours en vigueur,
- la liste des immeubles compris dans son périmètre. Depuis le 4 décembre 2009, l'Association n'a fait l'objet ni d'une extension ni d'une réduction de son périmètre,
- le plan parcellaire.

ARTICLE 2 :

Le présent arrêté sera publié au recueil des actes administratifs de la Préfecture de l'Aude et notifié au président de l'Association Syndicale Autorisée du Canal de Canet, lequel le notifiera aux propriétaires concernés.

Cet arrêté sera affiché dans la commune de Canet d'Aude dans un délai de quinze jours à compter de la date de sa publication.

ARTICLE 3 :

Tout recours à l'encontre du présent arrêté pourra être porté devant le Tribunal Administratif compétent dans un délai de deux mois suivant sa notification. Dans ce même délai, un recours gracieux peut être présenté à l'auteur de la décision. Dans ce cas, le recours contentieux pourra alors être introduit dans les deux mois suivant la réponse (le silence gardé pendant les deux mois suivant le recours gracieux emporte rejet de cette demande).

ARTICLE 4 :

Monsieur le Directeur Départemental des Territoires et de la Mer, madame le Secrétaire Général de la Préfecture et monsieur le Président de l' Association Syndicale Autorisée du Canal de Canet sont chargés, chacun en ce qui le concerne, de l'exécution du présent arrêté.

CARCASSONNE, le 07 AOUT 2017

Pour le Préfet et par délégation,

**Le Directeur Départemental Adjoint
des Territoires et de la Mer**

Marc VETTER

ASSOCIATION SYNDICALE AUTORISEE DU CANAL DE CANET

STATUTS

TITRE Ier : DISPOSITIONS COMMUNES

Article 1 Constitution de l'association syndicale

Sont réunis en association syndicale autorisée les propriétaires des terrains compris dans son périmètre. La liste des terrains compris dans le périmètre est annexée aux présents statuts et précise notamment:

- Les références cadastrales des parcelles syndiquées ;
- Leur surface cadastrale et la surface souscrite si elle est différente.

L'association est soumise aux réglementations en vigueur notamment à l'ordonnance de 2004-632 du 1er juillet 2004 et ses textes d'application (décret 2006-504 du 3 mai 2006), ainsi qu'aux dispositions spécifiées dans les présents statuts et dans le règlement de service lorsque celui-ci existe.

Les présents statuts correspondent à la mise en conformité (imposé par l'article 60 de l'ordonnance du 2004-632 du 1er juillet 2004) des statuts précédents approuvés en date du 20 octobre 1886.

L'association est soumise à la tutelle du préfet dans les conditions prévues par la législation en vigueur.

Article 2 : Principes fondamentaux concernant le périmètre syndical

Conformément aux dispositions de l'ordonnance du 1er juillet 2004, les droits et obligations qui dérivent de la constitution de l'association sont attachés aux immeubles ou partie d'immeuble compris dans le périmètre et les suivent, en quelques mains qu'ils passent, jusqu'à dissolution de l'association ou réduction de son périmètre.

Lors de la division d'une parcelle adhérente à l'Asa, tous les lots issus de cette division restent adhérents à l'Asa.

Les propriétaires membres ont l'obligation d'informer :

- Les acheteurs éventuels des parcelles engagées dans l'association des charges et des droits attachés à ces parcelles ;

- Les locataires de l'immeuble de cette inclusion et des servitudes afférentes ;
- Lors de la mutation d'un bien compris dans le périmètre d'une association syndicale, avis doit être donné, dans les conditions prévues à l'article 20 de la loi n°65-557 du 10 juillet 1965 fixant le statut de la copropriété des immeubles bâtis à l'association, qui peut faire opposition dans les conditions prévues au dit article pour obtenir le paiement des sommes restant dues par l'ancien propriétaire.

Tout propriétaire ayant omis de déclarer ou de faire déclarer dans les formes susvisées, une mutation ayant eu lieu avant le 1er janvier de l'année en cours, conservera la qualité de membre de l'association pour le paiement des redevances syndicales de la dite année conformément aux dispositions de l'article 53 du décret du 3 mai 2006.

Article 3 : Nom, siège et type de l'ASA

La dénomination d'origine de l'ASA « ASA de submersion de CANET » devient « ASA du Canal de Canet ».

Le siège de l'ASA est 18 rue de la distillerie à Canet d'Aude.

L'ASA de Canet est un établissement public à caractère administratif, régi par les dispositions des titres III à V de l'ordonnance n° 2004-632 du 1er juillet 2004, comme dit en préambule.

De ce fait, tout ce qui n'est pas expressément mentionné aux présents statuts ou dans le Règlement de Service relève de l'application des dispositions communes énoncées dans ce texte et dans le décret 2006-504 qui porte application.

L'ASA, est une personne morale juridiquement autonome qui a capacité à agir en justice, acquérir, vendre, échanger, transiger, solliciter des aides, emprunter et hypothéquer.

Article 4 : Objet/Mission de l'association

L'ASA du Canal de Canet a pour objectif d'assurer l'entretien des canaux, la distribution des eaux et la perception des taxes.

A titre ponctuel et marginal, l'association pourra accomplir certaines activités accessoires contribuant à l'accomplissement de son objet principal ou qui en sont le complément naturel.

Article 5 : Politique de l'eau & Syndicat mixte du canal de Canet

L'ASA a toute prérogative d'intervention en matière de gestion technique, gestion opérationnelle et gestion administrative comme en matière de rentabilité d'exploitation et de démarche commerciale.

Toutefois, vu l'incidence directe de la gestion hydraulique de l'ASA sur les enjeux de la collectivité, l'ASA peut adhérer au syndicat mixte du canal de Canet, et peut ajuster sa politique d'intervention ou définir sa politique tarifaire en fonction d'orientation de développement arrêtée par ce syndicat mixte.

L'Asa peut contracter un mandat de gestion avec ce syndicat mixte. Ce dernier se retrouvera de fait, en position de contribuer à l'équilibre financier de l'Asa, justifiée par la prise en compte d'utilités générales.

TITRE II : LES ORGANES DE GESTION DE L'ASA

Article 7 : Organes administratifs

L'association a pour organes administratifs, l'assemblée des propriétaires, le syndicat et le président.

Article 8 : L'assemblée de propriétaires

Article 8-1 Composition de l'assemblée de propriétaires

Le minimum de surface qui donne droit à faire partie de l'assemblée des propriétaires est de 5 hectares.

Les propriétaires n'atteignant pas individuellement ce seuil peuvent se réunir pour se faire représenter à l'assemblée par un ou plusieurs d'entre eux à raison de un par tranche de 5 hectares.

Chaque propriétaire a droit à un nombre de voix variant avec la surface de terrain qu'il a engagé dans l'association d'après la répartition suivante:

- Pour une surface cumulée égale à 5 hectares 3 voix
- Pour une surface cumulée comprise entre 5 et 10 hectares 6 voix
- Pour une surface cumulée supérieur à 10 ha 10 voix

Les propriétaires peuvent se faire représenter par des fondés de pouvoir qui peuvent être toute personne de leur choix. Le pouvoir est écrit et ne vaut que pour une seule réunion. Il est toujours révocable. Le nombre maximum de pouvoirs pouvant être détenu par une même personne est de 3 (trois), sans qu'il ne puisse disposer d'un nombre de voix supérieur à 40 (quarante) au total (y compris les siennes).

Un état nominatif des propriétaires membres de l'Assemblée des Propriétaires avec indication des voix dont ils disposent est tenu à jour par le Président de l'ASA.

Article 8-2 : Réunion de l'assemblée de propriétaire

L'assemblée de propriétaires se réunit en session ordinaire tous les ans.

Les convocations à l'assemblée sont adressées par lettre simple, par fax, remises en main propre par le président ou par courrier électronique à chaque membre de l'association, 15 jours au moins avant la réunion et indiquent le jour, l'heure, le lieu et l'ordre du jour de la séance.

En cas d'urgence, ce délai de convocation peut être abrégé à 5 jours par le président.

L'assemblée des propriétaires est valablement constituée quand le nombre total des voix des membres présents et représentés est au moins égal à la moitié plus une du total des voix de ses membres. Si cette condition n'est pas remplie, une deuxième assemblée est organisée dans les 15 jours qui suivent. L'assemblée délibère alors valable, quel que soit le nombre de voix représentées.

Article 8-3 : Assemblée extraordinaire

L'assemblée de propriétaires peut se réunir en session extraordinaire dans les cas suivants :

- Pour modifier les statuts de l'association dans les cas prévus à l'article 39 de l'ordonnance du 1er juillet 2004 ;
- A la demande du syndicat, du préfet ou de la majorité de ses membres pour prendre des décisions qui relèvent de ses compétences sans attendre la date de la prochaine assemblée ordinaire.
- A la demande du préfet ou de la majorité de ses membres lorsqu'il s'agit de mettre fin au mandat des membres du syndicat.

Article 8-4 : Délibération de l'assemblée de propriétaires

Toute délibération est constatée par un procès verbal signé par le président et indiquant le résultat des votes. Le texte de la délibération soumis au vote y est annexé. Le procès verbal indique également la date et le lieu de la réunion.

Ce procès verbal est conservé dans le registre des délibérations.

Les délibérations sont prises à la majorité des voix des membres présents et représentés. En cas de partage des voix, sauf si le vote est secret, la voix du président est prépondérante.

Le vote a lieu à bulletin secret à la demande d'au moins un tiers des personnes présentes dans la salle ayant voix délibérative.

Article 8-5 : Consultation écrite de l'assemblée de propriétaire

Sur décision du syndicat, les délibérations de l'assemblée peuvent s'effectuer par une procédure écrite de consultation des propriétaires.

Toutefois l'assemblée délibère en réunion lorsque le préfet, le tiers de ses membres ou la majorité du syndicat le demande dans le délai de quinze jours à compter de la réception du courrier soumettant une délibération à la consultation écrite. Ce courrier mentionne cette possibilité et le délai dans lequel la demande doit être faite.

La délibération proposée ainsi que les documents d'informations nécessaires sont adressés à chacun des membres par courrier recommandé avec demande d'avis de réception.

Ce courrier précise le délai, qui ne peut être inférieur à quinze jours et qui court à compter de la réception de ces documents, imparti à chaque membre pour voter par courrier recommandé avec demande d'avis de réception, le cachet de la poste faisant foi. Il informe le destinataire qu'en l'absence de réponse écrite de sa part dans ce délai, il est réputé favorable à la délibération. Les délibérations sont prises à la majorité des voix.

S'il a été procédé à une consultation écrite, la réponse de chaque membre est annexée au procès verbal.

Article 9 : Le syndicat

Article 9-1 : Composition du syndicat

Le syndicat se compose de douze membres titulaires et de deux membres suppléants élus par l'assemblée générale.

Les fonctions des membres titulaires du Syndicat durent 6 ans et sont renouvelables par tiers tous les deux ans. A la fin de la deuxième et de la quatrième année, les syndics sortant sont désignés par le sort; à partir de la sixième année et de deux ans en deux ans, les membres sortant sont désignés par l'ancienneté. Les membres suppléants sont renouvelables tous les deux ans.

Les syndics sont indéfiniment rééligibles. Les modalités d'élection des membres du Syndicat par l'Assemblée des Propriétaires sont les suivantes :

Les membres du syndicat sont élus au cours d'un scrutin à un tour à la majorité relative des voix des membres présents et représentés. En cas d'égalité pour le dernier poste à pourvoir, le choix entre les ex aequo se fera par tirage au sort.

Pourra être déclaré démissionnaire par le Président, tout membre du Syndicat, qui sans motif reconnu légitime, aura manqué à 3 réunions consécutives.

Un membre titulaire du Syndicat qui est démissionnaire, qui cesse de satisfaire aux conditions d'éligibilité ou qui est empêché définitivement d'exercer ses fonctions est remplacé par le suppléant, désigné par le président, jusqu'à ce qu'un nouveau titulaire soit élu. Sauf délibération du Syndicat provoquant une Assemblée extraordinaire des propriétaires pour élire un nouveau titulaire, l'élection des membres manquants du syndicat aura lieu lors de l'assemblée ordinaire suivante. Les membres du Syndicat élus en remplacement à cette occasion, le sont pour la durée restante à courir du mandat qu'ils remplacent

Article 9-2 : Nomination du Président et Vice-Président

Lors de la réunion du Syndicat qui suit chaque élection de ses membres ceux-ci élisent l'un d'eux pour remplir les fonctions de Président et un autre en tant que Vice-Président selon les conditions de délibération prévues à l'article ci-dessous.

Cependant, le vote aura lieu à bulletin secret si plus de la moitié des membres présents le demande. Le Président et le Vice-Président sont rééligibles. Ils conservent leurs fonctions jusqu'à l'installation de leurs successeurs. Si l'Assemblée des Propriétaires en a délibéré dans les conditions prévues aux articles 9 ci dessus, le Président et le Vice-Président peuvent recevoir une indemnité en raison de leur activité pour la durée de leur mandat.

Article 9-3 : Attributions du syndicat

Sous réserve des attributions de l'assemblée des propriétaires, le syndicat règle, par ses délibérations, les affaires de l'association syndicale. Il est chargé notamment :

- D'approuver les marchés qui sont de sa compétence et de délibérer sur les catégories de marché dont il délègue la responsabilité au président ;
- De voter le budget annuel et le cas échéant le budget supplémentaire et les décisions modificatives
- De contrôler et vérifier les comptes présentés annuellement (compte administratif, compte de gestion) ;

- D'arrêter le rôle des redevances syndicales et la base de répartition des dépenses entre les membres de l'association ;
- De délibérer sur les emprunts dans la limite du montant fixé par l'assemblée des propriétaires en application
- D'autoriser le président à agir en justice et de désigner les experts s'il y a lieu ;
- De créer des régies de recettes et d'avance dans les conditions fixées aux articles R.1617-1 à R.1617-18 du code général des collectivités territoriales ;
- Eventuellement de délibérer sur les modifications du périmètre syndical dans les conditions particulières prévues aux articles 37 et 38 de l'ordonnance du 1er juillet 2004 et détaillées à l'article 13-2 des présents statuts ;
- D'élaborer et de modifier le cas échéant, le règlement de service ;
- De programmer les travaux de gros entretien, de réhabilitation, et leur exécution ;
- Le lancement d'opérations nouvelles notamment en matière de sous systèmes périurbains ou agricoles, de réserves ;
- Le lancement d'études générales ou de faisabilité ;
- Les demandes de subvention ;
- De délibérer sur des accords ou conventions entre l'ASA et des collectivités publiques (syndicat mixte....)

Article 9-4 : Délibération du syndicat

Le syndicat fixe le lieu de ses réunions. Il se réunit toutes les fois que les besoins du service l'exigent, soit en vertu de l'initiative du président, soit sur demande du tiers au moins des syndics, soit sur l'initiative du préfet.

Sauf cas particulier, il est convoqué et présidé par le président. Les convocations se font par courrier simple porté ou adressé à leur domicile ou par courriel.

Les délibérations du syndicat sont prises à la majorité des voix des membres du syndicat présents ou représentés.

Elles sont valables lorsque plus de la moitié des membres ou de leur représentant y ont pris part. En cas de partage, la voix du président est prépondérante.

Si après une première convocation, le quorum n'est pas atteint, le syndicat est de nouveau convoqué dans un délai de 5 jours.

La délibération prise lors de la deuxième réunion est alors valable quel que soit le nombre de présents.

Un membre du syndicat peut se faire représenter en réunion du syndicat par un autre membre du syndicat, son locataire ou son régisseur, et en cas d'indivision, un autre co-indivisaire ; Le mandat de représentation est écrit. Le nombre maximum de pouvoir pouvant être attribué à une même

personne en réunion du syndicat est de deux. Le mandat est valable pour une réunion, et est toujours révocable.

Les délibérations sont signées par le président et un autre membre du syndicat. La feuille de présence signée est annexée aux délibérations, qui sont conservées dans le registre des délibérations.

Article 9-5 Commissions d'appel d'offres marchés publics

Une commission d'appel d'offres à caractère permanent est présidée par le Président et comporte deux autres membres du Syndicat désignés par ce dernier. Une commission spéciale peut aussi être constituée pour la passation d'un marché déterminé sur délibération du Syndicat qui détermine le nombre de membres. Les modalités de fonctionnement de ces commissions sont celles prévues par le Code des Marchés Publics pour les communes de moins de 3 500 habitants, le Président jouant le rôle du Maire.

Peuvent participer, avec voix consultatives, aux réunions de la commission d'appel d'offres : des personnalités désignées par le Président de la commission en raison de leur compétence dans la matière qui fait l'objet de la consultation (salarié de l'ASA, agent de l'Etat etc.) et lorsqu'ils y sont invités par le Président de la commission d'appel d'offres, le comptable public et un représentant du directeur général de la concurrence, de la consommation et de la répression des fraudes.

Article 10 : Le président

Le président a le pouvoir exécutif et est le représentant légal de l'Asa.

Il prend tous les actes de préparation, de passation, d'exécution et de règlement des marchés de travaux, de fournitures et de services dans la limite des délégations accordées par le syndicat. Il est la personne responsable des marchés.

Les principales compétences du président sont décrites dans les articles 23 de l'ordonnance du 1er juillet 2004 et 28 du décret du 03 mai 2006, notamment :

- Le président prépare et exécute les délibérations de l'assemblée des propriétaires du syndicat ;
- Il certifie, sous sa responsabilité, le caractère exécutoire des actes pris par les organes de l'association syndicale ;
- Il convoque et préside les réunions ;
- Il tient à jour l'état nominatif des propriétaires des immeubles inclus dans le périmètre de l'association ainsi que le plan parcellaire ;
- Il veille à la conservation des plans, registres et autres documents relatifs à l'administration de l'association qui sont déposés au siège social ;
- Il constate les droits de l'association syndicale autorisée et liquide les recettes ;
- Il est ordonnateur de l'Asa ;
- Il prépare et rend exécutoire les rôles ;
- Il tient la comptabilité et l'engagement des dépenses ;
- Il est le chef de service de l'association ;
- Il recrute, gère et affecte le personnel. Il fixe les conditions de rémunération. Le cas échéant, il élabore le règlement intérieur du personnel ;
- Il représente l'Asa auprès de ses partenaires ;
- Le président peut déléguer certaines de ses attributions à un directeur nommé par lui et placé sous son autorité ;
- Le vice-président supplée le président absent ou empêché.

D'une manière plus générale il est chargé de la surveillance générale des intérêts de l'Asa.

TITRE III: LE FONCTIONNEMENT DE L'ASA

Article 11 : Dispositions financières

Article 11-1 : Comptable de l'association

Les fonctions de comptable de l'association syndicale autorisée sont confiées à un comptable direct du Trésor désigné par le préfet sur proposition du syndicat, après avis du trésorier-payeur général. Le comptable de l'association syndicale autorisée est chargé seul et sous sa responsabilité d'exécuter les recettes et les dépenses, de procéder au recouvrement de tous les revenus de l'association ainsi que de toutes les sommes qui lui seraient dues, ainsi que d'acquitter les dépenses ordonnancées par le président jusqu'à concurrence des crédits régulièrement accordés.

Article 11-2 : Gestion financière courante

Les recettes de l'ASA comprennent :

- Les redevances dues par ses membres ;
- Le produit des emprunts ;
- Les subventions de diverses origines ;
- Les recettes des conventions relatives aux activités accessoires de l'Association
- Les redevances diverses résultant des conventions d'occupation de ses propriétés privées ou publiques ainsi que toutes les ressources prévues à l'article 31 de l'Ordonnance du 1er juillet 2004 relative aux Associations Syndicales de Propriétaires.

Le montant des recettes annuelles devra permettre de faire face :

- Aux intérêts et aux annuités d'amortissement des emprunts restant dus ;
- Aux frais généraux annuels d'exploitation, d'entretien et de fonctionnement des ouvrages de l'association ;
- Aux frais de fonctionnement et d'administration générale de l'association ;
- Au déficit éventuel des exercices antérieurs ;
- A la constitution éventuelle de réserves destinées à faire face aux éventuels retards dans le recouvrement des cotisations dues par les membres, aux grosses réparations et au renouvellement des équipements.

Le recouvrement des créances de l'association s'effectue comme en matière de contributions directes.

Les redevances syndicales sont établies annuellement et sont dues par les membres appartenant à l'association au 1er janvier de l'année de leur liquidation. Les redevances annuelles feront l'objet d'un ou plusieurs appels de cotisation selon des modalités fixées par le Syndicat.

Article 11-3 : Base de répartition financière

Les redevances annuelles feront l'objet d'un ou plusieurs appels de cotisation selon des modalités fixées dans la base de répartition des redevances entre les membres de l'association.

Cette base de répartition tient compte de l'intérêt de chaque propriété à l'exécution des missions de l'association et est établie ou modifiée par le syndicat selon les modalités inscrites dans l'ordonnance 2004-632 du 1er juillet 2004 et ses textes d'application (décret 2006-504 du 3 mai 2006).

Article 12 : Dispositions diverses

Article 12-1: Règlement de service

Un règlement de service pourra définir les règles de fonctionnement du service. Sa rédaction initiale et ses modifications ultérieures feront l'objet d'une délibération du Syndicat.

Article 12-2 : Propriété et entretien des ouvrages

L'association syndicale autorisée est propriétaire des ouvrages qu'elle réalise en qualité de maître d'ouvrage dans le cadre de son objet statutaire et, à ce titre, en assure l'entretien.

Article 12-3 : Servitude de passage pour édification et entretien des ouvrages

Les contraintes résultant des travaux et ouvrages de l'association tant pour leur création que pour leur fonctionnement, font parties des obligations au sens de l'article 3 de l'ordonnance du premier juillet 2004. Il s'agira notamment :

1. Sur le réseau de canaux à ciel ouvert, les servitudes d'établissement des ouvrages et de passage pour les entretenir. Sauf mention contraire dans le règlement de service de l'Asa, toute construction, édification de clôture ou plantation sur les parcelles mitoyennes du réseau primaire et secondaire de l'Asa, devra permettre le passage pour leur entretien selon les dispositions suivantes :

- Sur le canal principal, toute construction, clôture ou plantation devront être établies à une distance minimum de 5 mètres de part et d'autre de l'axe du canal ;

- Sur le réseau secondaire, toute construction, clôture ou plantation devront être établies à une distance minimum de 4 mètres de part et d'autre de l'axe du canal;

- Le busage du canal devra faire l'objet d'une demande écrite auprès du président de l'Asa et être effectué en busc béton Ø 800 mm.

2. Sur les réseaux de canalisation enterrée, les servitudes d'établissement des ouvrages et de passage pour les entretenir. Sauf mention contraire dans le règlement de service de l'Asa, toute construction, édification de clôture ou plantation sur les parcelles où sont implantés des ouvrages devra permettre le passage pour leur entretien selon les dispositions suivantes :

- Sur le réseau secondaire, les clôtures en travers de la canalisation devront prévoir une ouverture d'une largeur de 3 mètres au droit de la canalisation ;

• Sur le réseau tertiaire, lorsqu'il est la propriété de l'Asa, les clôtures en travers de la canalisation devront prévoir une ouverture d'une largeur de 2 mètres au droit de la canalisation ;

• Les clôtures longeant la canalisation devront permettre le passage sur une largeur de 1.5 mètre de part et d'autre de l'axe de la canalisation.

3. De toutes les règles nécessaires à la protection des ouvrages de l'Asa.

Ces règles et les modalités de leur mise en oeuvre pourront être précisées dans le règlement de service.

Lorsque l'importance des ouvrages prévus implique manifestement l'acquisition de leur assiette foncière, l'association syndicale est tenue d'acquérir les terrains nécessaires à l'amiable, ou si besoin, par la voie de l'expropriation pour cause d'utilité publique.

Article 12-4 : Servitude de passage de l'eau

Les adhérents devront aussi, sans indemnité aucune, se donner réciproquement la servitude d'occupation ou de passage pour la prise ou la conduite des eaux dans l'étendue du périmètre, à plus d'avantages et à moins de préjudices qu'il sera possible.

Article 12-5 : Le garde canal

Il est interdit aux propriétaires de manoeuvrer eux-mêmes les vannes de prise d'eau dans les canaux pour la submersion ou l'arrosage de leurs propriétés.

Le syndicat instituera pour cet objectif un ou plusieurs garde canal qui, assurera l'entretien du réseau et la répartition de l'eau dans le cadre de l'article 4 des présents statuts, et donnera l'eau aux arroseurs, le tout sous l'autorité du président.

Il tient un registre côté et paraphé par le président ; il y mentionne tous les faits reconnus dans sa tournée et particulièrement les délits et contraventions qu'il a constatés, ainsi que toutes infractions commises aux règlements de service ou aux statuts de l'Asa.

Le garde canal se rend aux réunions du syndicat, quand il y est appelé, pour rendre compte de son service et recevoir les instructions nécessaires.

Le garde canal rédige les procès verbaux qui seront, s'il y a lieu, transmis aux tribunaux compétents par le président.

Article 13 : Modification des statuts

Article 13-1 : Les modifications statutaires

Les modifications statutaires autres que celles portant sur son objet ou sur le périmètre syndical (extension, distraction) font l'objet d'une délibération de l'assemblée des propriétaires convoquée en session extraordinaire à cet effet puis sont soumises à l'autorisation du préfet.

Les modifications de l'objet ou du périmètre de l'association sont soumises aux conditions fixées par les articles 37 et 38 de l'ordonnance du 1er juillet 2004 et les articles 67 à 70 du décret du 3 mai 2006.

Article 13-2 : Agréation volontaire

La décision d'extension est prise par simple délibération du syndicat puis soumise à l'autorisation du préfet lorsque :

- L'extension du périmètre porte sur une surface inférieure à 7% de la superficie précédemment incluse dans le périmètre de l'association ;
- Qu'a été recueillie, par écrit, l'adhésion de chaque propriétaire des immeubles susceptibles d'être inclus dans le périmètre ;
- Qu'a la demande de l'autorité administrative, l'avis de chaque commune intéressée a été recueilli par écrit.

Article 14 : Dissolution

L'assemblée des propriétaires qui se prononce sur la dissolution de l'association est composée par l'ensemble des propriétaires membres de l'association.

L'association peut être dissoute lorsque la majorité des propriétaires représentant au moins les deux tiers de la superficie des propriétés ou les deux tiers des propriétaires représentant plus de la moitié de la superficie des propriétés se sont prononcés favorablement à la dissolution.

Les conditions dans laquelle l'association est dissoute ainsi que la dévolution du passif et de l'actif sont déterminées soit par le syndicat, soit, à défaut, par le liquidateur nommé par l'autorité administrative. Elles doivent tenir compte des droits des tiers et sont mentionnées dans l'acte prononçant la dissolution. Les propriétaires membres de l'association sont redevables des dettes de l'association jusqu'à leur extinction totale.

Les dettes peuvent être prises en charge par une collectivité territoriale ou un organisme tiers selon modalités à fixer dans l'arrêté de dissolution.

ASSOCIATION SYNDICALE AUTORISEE DU CANAL DE CANET

Commune	N° Parcelle	Surface cadastrée	Lieu-dit	Propriétaire au registre de l'ASA au 01/01/2017
CANET D'AUDE	A 0001	0 03 10	VILLAGE	SOLER GILBERT
CANET D'AUDE	A 0002	0 00 50	VILLAGE	AUGERE ANTOINE
CANET D'AUDE	A 0009	0 08 50	CAMREDON	SENEGAS FRANCIS
CANET D'AUDE	A 0046	0 43 00	LA PLAINE	CACHOULET JEANINE
CANET D'AUDE	A 0121	0 03 00	VILLAGE	SIMON DIDIER
CANET D'AUDE	A 0128	0 00 82	VILLAGE	LOUIS DOMINIQUE VITALI FRANCOI
CANET D'AUDE	A 0190	0 57 50	TEYSSONNIERES	PASCUAL MARIA
CANET D'AUDE	A 0322	0 02 10	VILLAGE	DECAILLET - MAURY ALICE
CANET D'AUDE	A 0333	0 19 80	HORTS	BASSET LOUIS
CANET D'AUDE	A 0337	0 22 10	VILLAGE	LOUIS DOMINIQUE VITALI FRANCOI
CANET D'AUDE	A 0347	0 05 10		SHBIB KHALED
CANET D'AUDE	A 0368	2 40 50		MAIRIE DE CANET D'AUDE
CANET D'AUDE	A 0376	0 13 60	LE VILLAGE	PASCUAL MARIA
CANET D'AUDE	A 0379	0 14 80	VILLAGE	LOUIS DOMINIQUE VITALI FRANCOI
CANET D'AUDE	A 0382	0 88 40	SAMMACHELLE	MAIRIE DE CANET D'AUDE
CANET D'AUDE	A 0383	0 03 20	SAMMACHELLE	MAIRIE DE CANET D'AUDE
CANET D'AUDE	A 0384	0 27 56	SAMMACHELLE	MAIRIE DE CANET D'AUDE
CANET D'AUDE	A 0389	0 13 00	VILLAGE	BELTRAN JOACHIN
CANET D'AUDE	A 0399	0 10 10	VILLAGE	CHAUVET PAULE
CANET D'AUDE	A 0411	0 08 60	VILLAGE	CRUCHANDEAU SERGE
CANET D'AUDE	A 0431	0 03 85		SALVIGNOL ALAIN
CANET D'AUDE	A 0435	0 02 25	FIGUROLLES	DOUNAT HERITIERS CHARLES
CANET D'AUDE	A 0436	0 02 40	VILLAGE	ALBEROLA REGIS
CANET D'AUDE	A 0440	0 02 60	FIGUEROLLES	ESCAIG ANAIS
CANET D'AUDE	A 0442	0 01 86	VILLAGE	ROUGE PAUL
CANET D'AUDE	A 0443	0 03 00	VILLAGE	DELOSTE RENE
CANET D'AUDE	A 0447	0 03 50	FIGUEROLLES	MEDINA EDOUARD
CANET D'AUDE	A 0448	0 03 80	FIGUEROLLES	MEDINA EDOUARD
CANET D'AUDE	A 0454	0 03 60	VILLAGE	JORY NADIA
CANET D'AUDE	A 0457	0 06 70	LE VILLAGE	BREHON ET MELLE VOSTRIKOFF
CANET D'AUDE	A 0459	0 04 30	VILLAGE	CULIOLI DANIELLE-FAISSAT ANNE
CANET D'AUDE	A 0460	0 05 40	VILLAGE	BONNAFOUS LOUIS PAUL
CANET D'AUDE	A 0462	0 04 80	LE VILLAGE	GEITNER WERNER
CANET D'AUDE	A 0464	0 02 72	FIGUEROLLES	LEJEUNE ERICK
CANET D'AUDE	A 0466	0 02 30	LE VILLAGE	LEJEUNE ERICK
CANET D'AUDE	A 0467	0 03 15	VILLAGE	LEJEUNE ERICK
CANET D'AUDE	A 0468	0 02 04	VILLAGE	ROUGE PAUL
CANET D'AUDE	A 0469	0 05 30	VILLAGE	RAYNIERE ANDRE
CANET D'AUDE	A 0470	0 05 59	VILLAGE	BESNARD HUGUETTE
CANET D'AUDE	A 0478	0 39 64	LE MOULIN	GOUTINES CHRISTOPHE
CANET D'AUDE	A 0480	0 24 00	LE MOULIN	GOUTINES CHRISTOPHE
CANET D'AUDE	A 0481	0 19 40	MOULIN	MAUREL PAUL
CANET D'AUDE	A 0483	0 24 03	MOULIN	BOISSIERE PATRICK
CANET D'AUDE	A 0484	0 13 80	MOULIN	BOISSIERE PATRICK
CANET D'AUDE	A 0485	0 17 80	MOULIN	BOISSIERE PATRICK
CANET D'AUDE	A 0486	0 55 00	MOULIN	FAUCHE ANDRE
CANET D'AUDE	A 0498	0 23 38	LE MOULIN	DOMENECH XAVIER
CANET D'AUDE	A 0500	0 36 00	LE MOULIN	DOMENECH XAVIER
CANET D'AUDE	A 0501	0 52 50	LE MOULIN	PASCUAL MARIA
CANET D'AUDE	A 0502	0 52 60	MOULIN	DOMENECH XAVIER
CANET D'AUDE	A 0503	0 58 50	LE MOULIN	IBANEZ BERNARD
CANET D'AUDE	A 0504	0 03 00	LE BRUILLET	ZAGO ANNE
CANET D'AUDE	A 0505	0 23 90	BRUILLET	ZAGO ANNE
CANET D'AUDE	A 0506	1 08 00	LE BRUILLET	ZAGO ANNE
CANET D'AUDE	A 0507	0 23 50	LE BRUILLET	ZAGO ANNE
CANET D'AUDE	A 0508	1 33 70	LE BRUILLET	ZAGO ANNE
CANET D'AUDE	A 0509	0 19 37	LE BRUILLET	ZAGO ANNE
CANET D'AUDE	A 0510	0 38 73	LE BRUILLET	ZAGO ANNE
CANET D'AUDE	A 0511	0 08 80	LE BRUILLET	ZAGO ANNE
CANET D'AUDE	A 0512	0 43 58	LE BRUILLET	ZAGO ANNE
CANET D'AUDE	A 0513	0 20 00	LE BRUILLET	ZAGO ANNE
CANET D'AUDE	A 0515	0 56 00	LE BRUILLET	BERT FRERES
CANET D'AUDE	A 0516	0 41 15	BRUILLET	BERT FRERES
CANET D'AUDE	A 0517	0 42 55	LE BRUILLET	BERT FRERES
CANET D'AUDE	A 0518	0 21 00	LE BRUILLET	CORTES PHILIPPE

ASSOCIATION SYNDICALE AUTORISEE DU CANAL DE CANET

Commune	N° Parcelle	Surface cadastrée	Lieu-dit	Propriétaire au registre de l'ASA au 01/01/2017
CANET D'AUDE	A 0519	0 39 50	LE BRUILLET	LE CARDINAL
CANET D'AUDE	A 0520	0 18 50	LE BRUILLET	CORTES PHILIPPE
CANET D'AUDE	A 0521	0 10 50	LE BRUILLET	CORTES PHILIPPE
CANET D'AUDE	A 0522	0 35 80	LE BRUILLET	CORTES PHILIPPE
CANET D'AUDE	A 0523	0 27 40	BRUILLET	CORTES PHILIPPE
CANET D'AUDE	A 0524	1 00 00	BRUILLET	DUTREIL DOMINIQUE
CANET D'AUDE	A 0525	0 41 00	LE BRUILLET	DUTREIL DOMINIQUE
CANET D'AUDE	A 0526	0 44 56	LE BRUILLET	ONORRE DAMIEN
CANET D'AUDE	A 0527	0 53 00	LE BRUILLET	BERT FRERES
CANET D'AUDE	A 0528	0 23 30	BRUILLET	BERT FRERES
CANET D'AUDE	A 0529	0 48 30	LE BRUILLET	SALVETAT JEREMY SANCHEZ GAELLE
CANET D'AUDE	A 0530	0 56 40	ESCANABIES	SALVETAT JEREMY SANCHEZ GAELLE
CANET D'AUDE	A 0531	0 39 00	BRUILLET	AZORIN ANNE MARIE
CANET D'AUDE	A 0532	0 06 00	BRUILLET	AZORIN ANNE MARIE
CANET D'AUDE	A 0534	0 30 46	LE BRUILLET	SALVETAT JEREMY SANCHEZ GAELLE
CANET D'AUDE	A 0535	0 22 00	LE BRUILLET	BERT FRERES
CANET D'AUDE	A 0542	0 72 00	BRUILLET	PERARNAU ANNE
CANET D'AUDE	A 0543	1 86 00	BRUILLET	DEVIC BRUNO
CANET D'AUDE	A 0545	0 09 70	BRUILLET	DEVIC BRUNO
CANET D'AUDE	A 0546	1 06 00	BRUILLET	DEVIC BRUNO
CANET D'AUDE	A 0547	0 38 00	BRUILLET	DEVIC BRUNO
CANET D'AUDE	A 0548	0 91 00	BRUILLET	DEVIC BRUNO
CANET D'AUDE	A 0549	0 24 50	BRUILLET	DEVIC BRUNO
CANET D'AUDE	A 0552	0 85 80	BRUILLET	URREA JEAN PHILIPPE
CANET D'AUDE	A 0553	0 68 94	LE BRUILLET	TARBOURIECH J PAUL
CANET D'AUDE	A 0558	0 48 80	LE BRUILLET	PARAZOL JACQUES
CANET D'AUDE	A 0560	1 49 00	LE BRUILLET	CRUCHANDEAU SERGE
CANET D'AUDE	A 0561	1 02 00	LE BRUILLET	ZAGO ANNE
CANET D'AUDE	A 0564	0 07 10	LE BRUILLET	CASADILLA JACQUES
CANET D'AUDE	A 0565	0 65 50	LE BRUILLET	ZAGO ANNE
CANET D'AUDE	A 0566	0 12 50	LE BRUILLET	ZAGO ANNE
CANET D'AUDE	A 0567	0 14 30	LE BRUILLET	ZAGO ANNE
CANET D'AUDE	A 0568	0 15 00	LE BRUILLET	ZAGO ANNE
CANET D'AUDE	A 0569	0 72 00	LE BRUILLET	ZAGO ANNE
CANET D'AUDE	A 0570	0 16 30	LE BRUILLET	ZAGO ANNE
CANET D'AUDE	A 0571	0 16 66	LE BRUILLET	ZAGO ANNE
CANET D'AUDE	A 0572	0 14 30	LE BRUILLET	ZAGO ANNE
CANET D'AUDE	A 0573	0 10 92	LE BRUILLET	ZAGO ANNE
CANET D'AUDE	A 0574	0 80 00	BRUILLET	CASADILLA JACQUES
CANET D'AUDE	A 0575	0 25 50	LE BRUILLET	ZAGO ANNE
CANET D'AUDE	A 0576	1 08 00	LE BRUILLET	ZAGO ANNE
CANET D'AUDE	A 0578	0 09 00	LE BRUILLET	ZAGO ANNE
CANET D'AUDE	A 0579	0 09 80	LE BRUILLET	ZAGO ANNE
CANET D'AUDE	A 0580	0 27 25	LE BRUILLET	ZAGO ANNE
CANET D'AUDE	A 0581	0 14 40	LE BRUILLET	ZAGO ANNE
CANET D'AUDE	A 0582	0 14 50	LE BRUILLET	ZAGO ANNE
CANET D'AUDE	A 0583	0 30 73	LE BRUILLET	ZAGO ANNE
CANET D'AUDE	A 0584	0 14 54	LE BRUILLET	ZAGO ANNE
CANET D'AUDE	A 0585	0 15 27	LE BRUILLET	ZAGO ANNE
CANET D'AUDE	A 0586	0 29 52	LE BRUILLET	ZAGO ANNE
CANET D'AUDE	A 0587	0 21 00	LE BRUILLET	LE CARDINAL
CANET D'AUDE	A 0588	0 29 49	LE BRUILLET	LE CARDINAL
CANET D'AUDE	A 0589	0 30 50	LE BRUILLET	LE CARDINAL
CANET D'AUDE	A 0590	0 22 30	LE BRUILLET	LE CARDINAL
CANET D'AUDE	A 0591	0 30 00	LA BRUILLET	LE CARDINAL
CANET D'AUDE	A 0592	0 57 00	LE BRUILLET	LE CARDINAL
CANET D'AUDE	A 0594	0 13 50	PONT DE BLAISE	GIBERT J CLAUDE
CANET D'AUDE	A 0595	0 00 30	PONT DE BLAISE	GIBERT J CLAUDE
CANET D'AUDE	A 0601	0 19 70	BREL	PUIGDEMONT JOSEPH
CANET D'AUDE	A 0602	0 61 00	LE BREL	GILBERT RENE LUCIEN
CANET D'AUDE	A 0609	2 82 00	LE BREL	CHAPEL VINCENT
CANET D'AUDE	A 0612	0 90 00	CLOT	ARDID DAMIEN
CANET D'AUDE	A 0613	0 52 00	CLOT	NELAIN FLORENT
CANET D'AUDE	A 0614	0 16 40	CLOT	MAROTTI MARIE THERESE
CANET D'AUDE	A 0615	0 01 30	CLOT	MAROTTI MARIE THERESE

ASSOCIATION SYNDICALE AUTORISEE DU CANAL DE CANET

Commune	N° Parcelle	Surface cadastrée	Lieu-dit	Propriétaire au registre de l'ASA au 01/01/2017
CANET D'AUDE	A 0616	0 46 90	LE CLOT	GRAS CLAUDE
CANET D'AUDE	A 0617	0 47 00	LE CLOT	GRAS CLAUDE
CANET D'AUDE	A 0618	0 37 00	LE CLOT	SENEGAS FRANCIS
CANET D'AUDE	A 0620	0 44 00	CLOT	CABRE CLAUDE
CANET D'AUDE	A 0622	1 62 00	LE CLOT	SENEGAS FRANCIS
CANET D'AUDE	A 0623	0 74 90	LE CLOT	SENEGAS FRANCIS
CANET D'AUDE	A 0624	0 70 50	CLOT	SENEGAS FRANCIS
CANET D'AUDE	A 0626	0 82 26	LE CLOT	SENEGAS FRANCIS
CANET D'AUDE	A 0627	1 02 95	LE CLOT	CABRE CLAUDE
CANET D'AUDE	A 0629	0 88 65	LE CLOT	CABRE CLAUDE
CANET D'AUDE	A 0630	0 05 30	LE CLOT	CABRE CLAUDE
CANET D'AUDE	A 0646	0 83 00	LE CLOT	CABRE CLAUDE
CANET D'AUDE	A 0652	0 44 30	LE CLOT	NELAIN FLORENT
CANET D'AUDE	A 0653	0 02 40	LE CLOT	NELAIN FLORENT
CANET D'AUDE	A 0654	0 12 80	LE CLOT	NELAIN FLORENT
CANET D'AUDE	A 0655	0 13 20	LE CLOT	NELAIN FLORENT
CANET D'AUDE	A 0663	1 30 00	SAMACELLE	DOMENECH XAVIER
CANET D'AUDE	A 0665	0 39 00	SAMMACELLE	LOUIS DOMINIQUE VITALI FRANCOI
CANET D'AUDE	A 0666	0 30 00	SAMACELLE	IVANES HENRI
CANET D'AUDE	A 0667	0 35 40	SAMMACELLE	PERARNAU ANNE
CANET D'AUDE	A 0668	0 51 00	SAMMACELLE	MAIRIE DE CANET D'AUDE
CANET D'AUDE	A 0671	0 38 10	SAMMACELLE	MAIRIE DE CANET D'AUDE
CANET D'AUDE	A 0673	0 41 30	VILLAGE	MANENC LUCETTE
CANET D'AUDE	A 0674	0 50 00	SAMMACELLE	BERGE JANINE
CANET D'AUDE	A 0675	0 57 00	SAMMACELLE	LOUIS DOMINIQUE VITALI FRANCOI
CANET D'AUDE	A 0676	1 47 00	SAMMARCELLE	MIJANELLE
CANET D'AUDE	A 0677	0 71 00	SAMMACELLE	CAILHOL BERNARD
CANET D'AUDE	A 0678	0 75 00	SAMMACELLE	FLUXA CHRISTIAN FLUXA MARIE CLAUDE
CANET D'AUDE	A 0679	0 40 70	SAMMACELLE	SALVETAT JEREMY SANCHEZ GAELE
CANET D'AUDE	A 0680	0 40 70	SAMMACELLE	SALVETAT JEREMY SANCHEZ GAELE
CANET D'AUDE	A 0681	0 79 85	SAMMACELLE	SENEGAS FRANCIS
CANET D'AUDE	A 0683	0 30 00	PONT DE BLAIZE	CABROL JACQUELINE
CANET D'AUDE	A 0684	0 55 50	PONT DE BLAISE	BASSET LOUIS
CANET D'AUDE	A 0685	0 28 50	PONT DE BL.	SUBRA LUCETTE
CANET D'AUDE	A 0686	1 18 00	PT DE BLAIZE	SENEGAS FRANCIS
CANET D'AUDE	A 0687	0 43 50	PONT DE BLAISE	SENEGAS FRANCIS
CANET D'AUDE	A 0688	0 26 50	LE CLOT	SENEGAS FRANCIS
CANET D'AUDE	A 0690	0 30 62	LE CLOT	SENEGAS FRANCIS
CANET D'AUDE	A 0695	0 57 00	PONT DE BLAIZE	BERGE JANINE
CANET D'AUDE	A 0697	0 52 00	LE PAYSSEL	DOMENECH XAVIER
CANET D'AUDE	A 0699	0 69 00	LE PAISSEL	PASCUAL DENIS
CANET D'AUDE	A 0700	1 67 00	PAYSSEL	CRUCHANDEAU SERGE
CANET D'AUDE	A 0703	0 17 32	LE PAYSSEL	DANIS YAN JEAN MARIE
CANET D'AUDE	A 0704	0 15 80	LE PAISSEL	DANIS YAN JEAN MARIE
CANET D'AUDE	A 0705	0 22 40	LE PAYSSEL	DANIS YAN JEAN MARIE
CANET D'AUDE	A 0706	0 23 50	LE PAYSSEL	DANIS YAN JEAN MARIE
CANET D'AUDE	A 0715	0 07 80	LA GINESTE	AYE FRANCOIS
CANET D'AUDE	A 0716	0 08 60	GINESTE	SORET VIRGINIE
CANET D'AUDE	A 0719	0 27 60	LA GINESTE	SORET VIRGINIE
CANET D'AUDE	A 0720	0 04 20	GINESTE	SORET VIRGINIE
CANET D'AUDE	A 0723	0 28 30	LA GINESTE	FLUXA PIERRE
CANET D'AUDE	A 0726	0 73 00	LA GINESTE	CRUCHANDEAU SERGE
CANET D'AUDE	A 0727	0 62 46	GINESTE	DUTREIL DOMINIQUE
CANET D'AUDE	A 0728	0 34 03	GINESTE	DUTREIL DOMINIQUE
CANET D'AUDE	A 0729	0 33 70	GINESTE	DUTREIL DOMINIQUE
CANET D'AUDE	A 0730	0 71 00	GINESTE	DUTREIL DOMINIQUE
CANET D'AUDE	A 0732	0 32 30	CHEMIN MOULIN	GARCIA CYRIL
CANET D'AUDE	A 0734	0 20 00	MOULIN	GARCIA CYRIL
CANET D'AUDE	A 0735	0 17 15	CHEMIN MOULIN	GARCIA CYRIL
CANET D'AUDE	A 0736	0 42 95	CH DU MOULIN	GARCIA CYRIL
CANET D'AUDE	A 0738	0 03 10	MOULIN	GARCIA CYRIL ET ARNAUD
CANET D'AUDE	A 0739	0 32 30	CANET D'AUDE	GARCIA CYRIL ET ARNAUD
CANET D'AUDE	A 0740	0 41 41	MOULIN	GARCIA CYRIL ET ARNAUD
CANET D'AUDE	A 0741	0 72 00	LE MOULIN GA G	ROQUEFORT YANN
CANET D'AUDE	A 0742	0 42 00	LE MOULIN	ROQUEFORT YANN

ASSOCIATION SYNDICALE AUTORISEE DU CANAL DE CANET

Commune	N° Parcelle	Surface cadastrée	Lieu-dit	Propriétaire au registre de l'ASA au 01/01/2017
CANET D'AUDE	A 0748	0 15 30	CHEMIN DU MOULIN	RUIZ EMMANUEL
CANET D'AUDE	A 0749	0 06 19	CHEMIN DU MOULIN	RUIZ EMMANUEL
CANET D'AUDE	A 0752	0 38 80	LA BARQUE	IBANEZ BERNARD
CANET D'AUDE	A 0756	0 36 60	LA CHAPELLE	DEVIC NICOLE
CANET D'AUDE	A 0761	0 37 20	L HORTE	PASCUAL DENIS
CANET D'AUDE	A 0844	0 39 00	CHEMIN LA BARQU	SUBRA LOUIS
CANET D'AUDE	A 0846	0 97 00	LA BARQUE	GREGALE
CANET D'AUDE	A 0847	0 55 00	CHMN DES BRQUES	PASCUAL MARIA
CANET D'AUDE	A 0848	0 87 90	CHEMIN BARQUE	PASCUAL MARIA
CANET D'AUDE	A 0849	0 35 00	L'ORLETTE	PASCUAL MARIA
CANET D'AUDE	A 0850	0 59 70	CHEMIN DE LA BARQUE	IBANEZ BERNARD
CANET D'AUDE	A 0851	0 35 43	LA BARQUE	SENEGAS FRANCIS
CANET D'AUDE	A 0853	0 34 00	LA BARQUE	SENEGAS FRANCIS
CANET D'AUDE	A 0854	0 02 90	BARQUE	SENEGAS FRANCIS
CANET D'AUDE	A 0855	1 05 00	CHEMIN BARQUE G A G	CAILHOL BERNARD
CANET D'AUDE	A 0856	0 68 00	CHEMIN BARQUE G A G	CAILHOL BERNARD
CANET D'AUDE	A 0857	1 06 00	CHEMIN BARQUE G A G	CAILHOL BERNARD
CANET D'AUDE	A 0858	1 05 80	LA BARQUE	CAILHOL BERNARD
CANET D'AUDE	A 0859	0 30 00	LA BARQUE	CAILHOL BERNARD
CANET D'AUDE	A 0860	0 29 00	LA BARQUE	CALVET MICHEL
CANET D'AUDE	A 0861	0 65 00	BARQUE	BENES SYLVAIN
CANET D'AUDE	A 0862	0 24 00	LA BARQUE	CAILHOL BERNARD
CANET D'AUDE	A 0863	0 05 30	BARQUE	VUOSO GUY
CANET D'AUDE	A 0864	0 04 40	BARQUE	VUOSO GUY
CANET D'AUDE	A 0865	0 88 00	LA BARQUE	CAILHOL BERNARD
CANET D'AUDE	A 0867	0 71 00	BARQUE	SANCHEZ GASPARD
CANET D'AUDE	A 0868	0 31 00	BARQUE	GARCIA MARLENE
CANET D'AUDE	A 0869	0 31 00	BARQUE	GARCIA MARLENE
CANET D'AUDE	A 0871	1 00 00	BARQUE	GARCIA MARLENE
CANET D'AUDE	A 0872	0 03 50	CHEMIN DE LA BARQUE	GARCIA MARLENE
CANET D'AUDE	A 0873	0 44 00	LA BARQUE	CAILHOL BERNARD
CANET D'AUDE	A 0874	0 45 00	LA BARQUE	CAILHOL BERNARD
CANET D'AUDE	A 0875	0 44 50	LA BARQUE	CAILHOL BERNARD
CANET D'AUDE	A 0876	1 84 00	LA BARQUE	CAILHOL BERNARD
CANET D'AUDE	A 0877	0 65 40	LA BARQUE	CAILHOL BERNARD
CANET D'AUDE	A 0878	0 36 80	BARQUE	JUAN DENISE
CANET D'AUDE	A 1356	0 33 22	TEYSSONNIERES	GREGALE
CANET D'AUDE	A 1361	0 38 59	MOULIN	GARCIA CYRIL ET ARNAUD
CANET D'AUDE	A 1371	0 23 05	PONT DE BLAISE	SENEGAS FRANCIS
CANET D'AUDE	A 1388	0 04 80	LE VILLAGE	DUHEM SABINE
CANET D'AUDE	A 1403	0 29 90	LE CLOT	CABRE CLAUDE
CANET D'AUDE	A 1422	0 68 70	BRUILLET	CASADELLA JACQUES
CANET D'AUDE	A 1423	0 67 45	BRUILLET	CASADELLA JACQUES
CANET D'AUDE	A 1425	0 43 05	BRUILLET	CASADELLA JACQUES
CANET D'AUDE	A 1426	0 88 50	SAMACELLE	DOMENECH XAVIER
CANET D'AUDE	A 1427	0 39 00	SAMMACELLE	PERARNAU ANNE
CANET D'AUDE	A 1428	0 88 50	SAMMACELLE	MAIRIE DE CANET D'AUDE
CANET D'AUDE	A 1440	0 46 09	LE BRUILLET	ZAGO ANNE
CANET D'AUDE	A 1441	0 17 38	LE BRUILLET	ZAGO ANNE
CANET D'AUDE	A 1442	0 68 73	LE BRUILLET	ZAGO ANNE
CANET D'AUDE	A 1443	0 76 95	SAMMACELLES	PEIRO CHARLES
CANET D'AUDE	A 1444	0 25 27	SAMMACELLES	PEIRO CHARLES
CANET D'AUDE	A 1464	1 20 00	PONT DE BLAIZE	BASSET LOUIS
CANET D'AUDE	A 1502	0 21 15	LE CLOT	ZAGO ANNE
CANET D'AUDE	A 1504	1 73 51	LE CLOT	ZAGO ANNE
CANET D'AUDE	A 1505	1 87 24	CLOT	MIJANELLE
CANET D'AUDE	A 1532	0 05 02	VILLAGE	COUSIN DOMINIQUE
CANET D'AUDE	A 1542	0 25 78	SAMMACELLE	DHOMS MICHEL
CANET D'AUDE	A 1543	0 75 00	SAMMACELLE	DHOMS MICHEL
CANET D'AUDE	A 1550	0 23 00	LE CLOT	NELAIN FLORENT
CANET D'AUDE	A 1648	0 10 70	CHEMIN DU MOULIN	CHAPEL VINCENT
CANET D'AUDE	A 1649	0 03 70	CHEMIN DU MOULIN	CHAPEL VINCENT
CANET D'AUDE	A 1652	0 18 30	CHEMIN DU MOULIN	CHAPEL VINCENT
CANET D'AUDE	A 1654	0 25 75	CHEMIN DU MOULIN	CHAPEL VINCENT
CANET D'AUDE	A 1670	0 63 28	LE CLOT	NELAIN FLORENT

ASSOCIATION SYNDICALE AUTORISEE DU CANAL DE CANET

Commune	N° Parcelle	Surface cadastrée	Lieu-dit	Propriétaire au registre de l'ASA au 01/01/2017
CANET D'AUDE	A 1671	1 14 72	CLOT	MAROTTI MARIE THERESE
CANET D'AUDE	A 1677	0 02 13	FIGUEROLES	LLEDOS JACQUELINE
CANET D'AUDE	A 1698	5 57 52	LA SAMMACELLE	CABRE CLAUDE
CANET D'AUDE	A 1707	0 24 17	VILLAGE	GARCIA CYRIL
CANET D'AUDE	A 1723	3 89 40	L HORTE	CANTAREL ERIC
CANET D'AUDE	A 1724	2 23 60	HORT	CANTAREL ERIC
CANET D'AUDE	A 1761	0 01 18	FIGUEROLES	ESCAMEZ
CANET D'AUDE	A 1837	0 29 51	LE BRUILLET	ZAGO ANNE
CANET D'AUDE	A 1845	0 28 04	LE CLOT	GRAS CLAUDE
CANET D'AUDE	A 1847	0 05 60	VILLAGE	NADAUD FRANCK
CANET D'AUDE	A 1855	0 19 08	LA GINESTE	SORET VIRGINIE
CANET D'AUDE	A 1900	0 04 92	VILLAGE	LAGARDE DENISE
CANET D'AUDE	A 1903	0 05 00	VILLAGE	COCIELLA MAURICE
CANET D'AUDE	A 1904	0 24 00	VILLAGE	COCIELLA MAURICE
CANET D'AUDE	A 1937	0 41 33	LA GINESTE	CRUCHANDEAU SERGE
CANET D'AUDE	A 1938	0 41 33	LA GINESTE	SORET VIRGINIE
CANET D'AUDE	A 1962	0 51 65	LE BREL	ESPUNA PATRICK
CANET D'AUDE	A 1963	0 00 50	BREL	SORET VIRGINIE
CANET D'AUDE	A 1964	0 00 65	BREL	PUIGDEMONT JOSEPH
CANET D'AUDE	A 1965	0 43 45	BREL	PUIGDEMONT JOSEPH
CANET D'AUDE	A 2015	0 07 20	LE VILLAGE	CAVE COOPERATIVE
CANET D'AUDE	A 2020	0 07 30	TEYSSONNIERES	SANCHEZ PIERRE
CANET D'AUDE	A 2099	0 09 82	LE VILLAGE	SANCHEZ PIERRE
CANET D'AUDE	A 2100	0 08 94	LA VILLAGE	HIDDEN RENE
CANET D'AUDE	A 2101	0 07 88	LE VILLAGE	AMIEL ROGER
CANET D'AUDE	A 2102	0 06 98	LE VILLAGE	PASCUAL ALEXIS
CANET D'AUDE	A 2103	0 08 18		BONIN GILLES
CANET D'AUDE	A 2104	0 08 00	LE VILLAGE	JARLET THIERRY
CANET D'AUDE	A 2105	0 08 20	LE VILLAGE	GARDES JEAN CLAUDE
CANET D'AUDE	A 2106	0 08 93	LE VILLAGE	CASSAN STEPHANE
CANET D'AUDE	A 2107	0 06 71	LE VILLAGE	SENEGAS DANIEL
CANET D'AUDE	A 2108	0 09 07	LE VILLAGE	GONCALVEZ GILLES
CANET D'AUDE	A 2109	0 12 00	LE VILLAGE	CARRAYROU FREDERIC
CANET D'AUDE	A 2110	0 08 70	LE VILLAGE	PAULIN MICHEL
CANET D'AUDE	A 2111	0 21 12	LE VILLAGE	JACQMAIN JEROME
CANET D'AUDE	A 2145	0 09 96	FIGUEROLES	JORY ANDRE
CANET D'AUDE	A 2150	0 07 16	LE VILLAGE	FREU JEAN CLAUDE
CANET D'AUDE	A 2151	0 05 38		HERRMANN ROGER ET PATRICIA
CANET D'AUDE	A 2152	0 07 34		NANTIER SERGE ET DANIELLE
CANET D'AUDE	A 2153	1 27 00	LE MOULIN	ONORRE DAMIEN
CANET D'AUDE	A 2155	0 13 85	FIGUEROLES	JORY BERNADETTE
CANET D'AUDE	A 2156	0 12 61	FIGUEROLES	JORY JONATHAN
CANET D'AUDE	A 2157	0 07 37		JORY CAROLE DANIELLE
CANET D'AUDE	A 2158	0 05 28		SOUNIE MARINA ANTONINE
CANET D'AUDE	A 2167	0 10 16	VILLAGE	SIMON NELLY
CANET D'AUDE	A 2187	0 02 03	LE VILLAGE	ETCHESOL
CANET D'AUDE	A 2189	0 02 68	LE VILLAGE	ETCHESOL
CANET D'AUDE	A 2193	3 35 60	HORTS	SOULA PHILIPPE
CANET D'AUDE	A 2194	1 03 00	CHEMIN DU MOULIN	GILLES VERONIQUE
CANET D'AUDE	A 2226	4 37 56	BREL	PASCUAL MARIA
CANET D'AUDE	A 2227	0 12 38	LE VILLAGE	JACQMAIN JEROME
CANET D'AUDE	A 2228	0 14 28	LE VILLAGE	JACQMAIN JEROME
CANET D'AUDE	A 2241	1 07 91	LE VILLAGE	DUTREIL DOMINIQUE
CANET D'AUDE	A 2256	0 40 54	VILLAGE	CAVE COOPERATIVE
CANET D'AUDE	A 2257	0 85 66	LE VILLAGE	CAVE COOPERATIVE
CANET D'AUDE	A 2274	3 47 54	BREL	CHAPEL VINCENT
CANET D'AUDE	A 2275	1 58 63	LE BREL	PASCUAL DENIS
CANET D'AUDE	A 2287	0 13 04	LE CLOT	CABRE CLAUDE
CANET D'AUDE	A 2288	1 02 52	VILLAGE	MORENO PÈRE ET FILS
CANET D'AUDE	A 2289	0 05 44		MALLET SERVANE
CANET D'AUDE	B 0037	0 60 00	BOUQUE DE BIAU	CAILHOL BERNARD
CANET D'AUDE	B 0077	0 34 50	BOUQUE BIAU EST	PASCUAL MARIA
CANET D'AUDE	B 0078	0 68 00	BOUQUE BIAU EST	PASCUAL MARIA
CANET D'AUDE	B 0081	0 28 50	BOUQUE BIAU G A G	CAILHOL BERNARD
CANET D'AUDE	B 0082	0 30 00	BOUQUE BIAU G A G	CAILHOL BERNARD

ASSOCIATION SYNDICALE AUTORISEE DU CANAL DE CANET

Commune	N° Parcelle	Surface cadastrée	Lieu-dit	Propriétaire au registre de l'ASA au 01/01/2017
CANET D'AUDE	B 0083	0 62 50	BOUQUE DE BIAU	CAILHOL BERNARD
CANET D'AUDE	B 0084	0 17 00	BOUQUE DE BIAU	CAILHOL BERNARD
CANET D'AUDE	B 0085	0 28 00	BOUQUE DE BIAU	CAILHOL BERNARD
CANET D'AUDE	B 0086	0 42 00	BOUQUE DE BIAU	CAILHOL BERNARD
CANET D'AUDE	B 0087	0 42 00	BOUQUE DE BIAU	CAILHOL BERNARD
CANET D'AUDE	B 0088	0 90 70	BOUQUE DE BIAU	CAILHOL BERNARD
CANET D'AUDE	B 0089	0 20 40	BOUQUE DE BIAU	CAILHOL BERNARD
CANET D'AUDE	B 0091	0 66 00	BOUQUE DE BIAU	FLUXA CHRISTIAN FLUXA MARIE CLAUDE
CANET D'AUDE	B 0092	0 17 70	BOUQUE DE BIAU	FLUXA MARIE CLAUDE
CANET D'AUDE	B 0094	0 23 40	BOUQUE DE BIAU	FLUXA MARIE CLAUDE
CANET D'AUDE	B 0095	0 27 00	BOUQUE DE BIAU	FLUXA MARIE CLAUDE
CANET D'AUDE	B 0096	1 45 95	BOUQUE DE BIAU	ROULLIER VALERIE
CANET D'AUDE	B 0097	0 52 43	BOUQUE DE BIAU	CAILHOL BERNARD
CANET D'AUDE	B 0098	0 34 00	BOUQUE DE BIAU	CAILHOL BERNARD
CANET D'AUDE	B 0099	0 34 00	BOUQUE DE BIAU	NEAL CHRISTINE
CANET D'AUDE	B 0100	0 04 70	BOUQUE DE BIAU	NEAL CHRISTINE
CANET D'AUDE	B 0101	0 67 00	BOUQUE DE BIAU	CAILHOL BERNARD
CANET D'AUDE	B 0109	0 00 72	TINTAYNE	MARTAGUET JOSETTE
CANET D'AUDE	B 0110	0 05 70	TINTAYNE	MARTAGUET JOSETTE
CANET D'AUDE	B 0111	0 06 50	TINTAYNE	MARTAGUET JOSETTE
CANET D'AUDE	B 0112	0 13 00	TINTAYNE	MARTAGUET JOSETTE
CANET D'AUDE	B 0116	0 29 50	TINTAYNE	MARTAGUET JOSETTE
CANET D'AUDE	B 0117	0 19 50	TINTAYNE	LES JONCASSES
CANET D'AUDE	B 0118	0 14 65	TINTAYNE	GALIBERT MARIE
CANET D'AUDE	B 0120	0 04 95	TINTAYNE	MANENC LUCETTE
CANET D'AUDE	B 0124	0 87 00	TINTAYNE	CABRE CLAUDE ET FLUXA C
CANET D'AUDE	B 0125	1 58 00	LA TINTAYNE	CABRE CLAUDE
CANET D'AUDE	B 0131 C	0 05 00	SOUS LA VILLE	NAVARRO GINES
CANET D'AUDE	B 0131 D	0 17 00	SOUS LA VILLE	NAVARRO GINES
CANET D'AUDE	B 0131 J	0 14 00	SOUS LA VILLE	CARRERAS LOUIS
CANET D'AUDE	B 0131 K	0 14 00	SOUS LA VILLE	LADENT LINDA
CANET D'AUDE	B 0142	0 67 60	SOUS LA VILLE	SIMON NELLY
CANET D'AUDE	B 0143	0 46 22	SOUS LA VILLE	ABADIE JEAN-CLAUDE
CANET D'AUDE	B 0144	1 92 00	SOUS LA VILLE	ABADIE JEAN-CLAUDE
CANET D'AUDE	B 0145	0 32 50	SOUS LA VILLE	SIMON NELLY
CANET D'AUDE	B 0146	0 25 90	SOUS LA VILLE	PEREZ MARTINE
CANET D'AUDE	B 0147	0 20 61	SOUS LA VILLE	ABADIE JEAN-CLAUDE
CANET D'AUDE	B 0148	0 21 73	SOUS LA VILLE	ABADIE JEAN-CLAUDE
CANET D'AUDE	B 0149	0 46 60	SOUS LA VILLE	ABADIE JEAN-CLAUDE
CANET D'AUDE	B 0150	0 45 00	SOUS LA VILLE	ABADIE JEAN-CLAUDE
CANET D'AUDE	B 0151	0 41 24	SOUS LA VILLE	ABADIE JEAN-CLAUDE
CANET D'AUDE	B 0152	0 13 00	SOUS LA VILLE	ABADIE JEAN-CLAUDE
CANET D'AUDE	B 0153	0 24 98	SOUS LA VILLE	BOUDA RAYMOND
CANET D'AUDE	B 0156	0 52 50	SOUS LA VILLE	ABADIE JEAN-CLAUDE
CANET D'AUDE	B 0161	0 03 10	SOUS LA VILLE	ABADIE JEAN-CLAUDE
CANET D'AUDE	B 0162	1 10 00	SOUS LA VILLE	ABADIE JEAN-CLAUDE
CANET D'AUDE	B 0163	0 00 09	SOUS LA VILLE	ABADIE JEAN-CLAUDE
CANET D'AUDE	B 0164	0 61 90	SOUS LA VILLE	ABADIE JEAN-CLAUDE
CANET D'AUDE	B 0175	0 90 00	FIGUEROLLES	BELART GEORGES
CANET D'AUDE	B 0176	0 24 00	BERGE	SC 113
CANET D'AUDE	B 0177	0 30 50	FIGUEROLLES	TRAN VAN DUOC
CANET D'AUDE	B 0178	0 29 40	FIGUEROLLES	MAUREL PAUL
CANET D'AUDE	B 0179	0 62 99	FIGUEROLLES	LES JONCASSES
CANET D'AUDE	B 0180	0 66 10	FIGUEROLLES	MCIRDI MOHAMED
CANET D'AUDE	B 0181	0 32 29	FIGUEROLLES	MCIRDI MOHAMED
CANET D'AUDE	B 0182	0 38 50	FIGUEROLLES	CAILHOL ALBERT
CANET D'AUDE	B 0183	0 37 84	FIGUEROLLES	GALINIER CHRISTIAN
CANET D'AUDE	B 0184	0 18 50	FIGUEROLLES	BELISSANT CHRISTIAN
CANET D'AUDE	B 0185	0 16 30	FIGUEROLLES	CALCEL PIERRETTE
CANET D'AUDE	B 0186	0 23 29	FIGUEROLLES	SOLER WILLIAM
CANET D'AUDE	B 0187	0 23 29	FIGUEROLLES	SOLER WILLIAM
CANET D'AUDE	B 0190	0 42 00	FIGUEROLLES	BELART GEORGES
CANET D'AUDE	B 0192	0 18 76	FIGUEROLLES	SOLER WILLIAM
CANET D'AUDE	B 0194	1 10 43	FIGUEROLLES	BOUSQUET DIDIER
CANET D'AUDE	B 0195	0 24 50	FIGUEROLLES	SOLER WILLIAM

ASSOCIATION SYNDICALE AUTORISEE DU CANAL DE CANET

Commune	N° Parcelle	Surface cadastrée	Lieu-dit	Propriétaire au registre de l'ASA au 01/01/2017
CANET D'AUDE	B 0196	0 23 50	FIGUEROLLES	SOLER WILLIAM
CANET D'AUDE	B 0197	0 22 92	FIGUEROLLES	SOLER WILLIAM
CANET D'AUDE	B 0199	0 55 80	FIGUEROLLES	GRANELL GEORGETTE
CANET D'AUDE	B 0200	0 76 00	FIGUEROLLES	SOLER WILLIAM
CANET D'AUDE	B 0201	0 39 00	SEGUY	SC 113
CANET D'AUDE	B 0208	0 13 30	FIGUEROLLES	MIJANELLE
CANET D'AUDE	B 0224	0 42 00	FIGUEROLLES	HERNANDEZ ANDRE
CANET D'AUDE	B 0230	0 20 50	FIGUEROLLES	SEYBREW
CANET D'AUDE	B 0231	0 63 00	FIGUEROLLES	BERNARD EVELYNE
CANET D'AUDE	B 0234	0 60 50	FIGUEROLLES	BERNARD EVELYNE
CANET D'AUDE	B 0235	0 02 40	FIGUEROLLES	GAYRAUD DELALU
CANET D'AUDE	B 0236	0 10 00	FIGUEROLLES	GAYRAUD DELALU
CANET D'AUDE	B 0237	0 85 00	FIGUEROLLES	GAYRAUD DELALU
CANET D'AUDE	B 0239	0 97 80	FIGUEROLLES	BALLESTER BERNARD
CANET D'AUDE	B 0240	0 97 00	FIGUEROLLES	MARTINEZ ANNE
CANET D'AUDE	B 0756	0 03 00	FIGUEROLLES	MARTINEZ FRANCOIS
CANET D'AUDE	B 0591	0 05 18	FIGUEROLLES	INDIVISION TISSEYRE GRANIER BRUNO
CANET D'AUDE	B 0551	0 10 32	FIGUEROLLES	LE CARDINAL
CANET D'AUDE	B 0555	0 05 00	FIGUEROLLES	MARTY ROSE
CANET D'AUDE	B 0244 D	0 05 21	FIGUEROLLES	MAUREL HENRI
CANET D'AUDE	B 1092	0 02 16	FIGUEROLLES	ORMIERES ROGER
CANET D'AUDE	B 0552	0 05 27	FIGUEROLLES	ORMIERES ROGER
CANET D'AUDE	B 0244 G	0 02 00	FIGUEROLLES	VILLES GERARD
CANET D'AUDE	B 0543	0 04 80	FIGUEROLLES	ORMIERES ROGER
CANET D'AUDE	B 0244 I	0 04 42	FIGUEROLLES	CORAZIN ROBERT
CANET D'AUDE	B 0244 K	0 05 40	FIGUEROLLES	BENOIST REINE
CANET D'AUDE	B 0247	0 74 00	FIGUEROLLES	BONNAFOUS PHILIPPE
CANET D'AUDE	B 0248	3 22 60	FIGUEROLLES	MIJANELLE
CANET D'AUDE	B 0249	0 69 80	FIGUEROLLES	ONORRE MARIE CLAUDE
CANET D'AUDE	B 0250	0 36 54	FIGUEROLLES	JUAN DENISE
CANET D'AUDE	B 0251	0 20 80	FIGUEROLLES	JUAN DENISE
CANET D'AUDE	B 0252	0 16 30	FIGUEROLLES	GARCIA CYRIL
CANET D'AUDE	B 0253	0 14 20	FIGUEROLLES	GARCIA CYRIL
CANET D'AUDE	B 0254	0 25 00	FIGUEROLLES	GARCIA CYRIL
CANET D'AUDE	B 0255	0 54 50	FIGUEROLLES	FLUXA MARIE CLAUDE
CANET D'AUDE	B 0260	0 04 00	CAMREDON	VARE MARIA
CANET D'AUDE	B 0260 B	0 18 00	CAMREDON	DUCLUZEAU CLAUDE
CANET D'AUDE	B 0260 C	0 07 00	CAMREDON	REYNES FRANCOISE
CANET D'AUDE	B 0265	0 13 00	CAMREDON	DECAILLET - MAURY ALICE
CANET D'AUDE	B 0266	0 38 00	CAMREDON	DECAILLET - MAURY ALICE
CANET D'AUDE	B 0267	0 44 00	CAMREDON	DECAILLET - MAURY ALICE
CANET D'AUDE	B 0268	1 00 00	CAMREDON	DECAILLET - MAURY ALICE
CANET D'AUDE	B 0269	0 22 50	CAMREDON	DECAILLET - MAURY ALICE
CANET D'AUDE	B 0270	0 70 60	CAMREDON	PLANEL THERESE
CANET D'AUDE	B 0274	0 21 80	CAMREDON G A G	MAROTTI MARIE THERESE
CANET D'AUDE	B 0275	0 28 30	CAMREDON G A G	TARBOURIECH J PAUL
CANET D'AUDE	B 0279	0 00 16	CAMREDON	DUTREIL DOMINIQUE
CANET D'AUDE	B 0280	0 62 50	CAMREDON	LE CARDINAL
CANET D'AUDE	B 0281	0 69 11	CAMREDON G A G	MAROTTI MARIE THERESE
CANET D'AUDE	B 0282	0 04 70	CAMREDON	SIERRA LUC
CANET D'AUDE	B 0289	2 43 40	CAMREDON	PASCUAL CLAUDE
CANET D'AUDE	B 0290	0 40 00	LA PLAINE	PASCUAL CLAUDE
CANET D'AUDE	B 0291	0 15 10	CAMREDON	PASCUAL CLAUDE
CANET D'AUDE	B 0292	1 78 00	CAMREDON	CHAPPERT BERNARD
CANET D'AUDE	B 0293	0 61 90	CAMREDON	CALCEL PIERRETTE
CANET D'AUDE	B 0294	0 53 50	CAMREDON	PASCUAL CLAUDE
CANET D'AUDE	B 0295	0 22 75	CAMREDON	PASCUAL CLAUDE
CANET D'AUDE	B 0296	0 08 20	CAMREDON	PASCUAL CLAUDE
CANET D'AUDE	B 0297	0 33 50		GRANERO ROGER FILS
CANET D'AUDE	B 0298	1 01 80	CAMREDON	BELART GEORGES
CANET D'AUDE	B 0299	0 54 00	CAMREDON	MARIN JEAN
CANET D'AUDE	B 0300	0 73 00	CANREDON	SALVETAT JEREMY SANCHEZ GAELLE
CANET D'AUDE	B 0301	0 29 60	CAMREDON	DECONINCK JACQUES
CANET D'AUDE	B 0302	0 35 50	CAMREDON	DECONINCK JACQUES
CANET D'AUDE	B 0304	1 05 00	CAMREDON G A G	SALVETAT JEREMY SANCHEZ GAELLE

ASSOCIATION SYNDICALE AUTORISEE DU CANAL DE CANET

Commune	N° Parcelle	Surface cadastrée	Lieu-dit	Propriétaire au registre de l'ASA au 01/01/2017
CANET D'AUDE	B 0305	0 68 00	CANREDON	ANTON ELIANE
CANET D'AUDE	B 0306	0 54 00	CANREDON G A G	ANTON ELIANE
CANET D'AUDE	B 0307	0 23 00	CANREDON	ANTON ELIANE
CANET D'AUDE	B 0308	0 13 00	CANREDON	ANTON ELIANE
CANET D'AUDE	B 0309	0 14 00	CANREDON	ANTON ELIANE
CANET D'AUDE	B 0310	0 16 60	CANREDON	SALINAS JOSEPH
CANET D'AUDE	B 0311	0 16 60	CANREDON	SALINAS JOSEPH
CANET D'AUDE	B 0312	0 03 75	LIROU	ANTON ELIANE
CANET D'AUDE	B 0313	0 29 60	LIROU G A G	ANTON ELIANE
CANET D'AUDE	B 0314	0 12 20	CANREDON	ANTON ELIANE
CANET D'AUDE	B 0315	0 05 20	CANREDON	ANTON ELIANE
CANET D'AUDE	B 0316	0 08 40	CANREDON	ANTON ELIANE
CANET D'AUDE	B 0339	0 38 00	MAUROU	SANCHEZ GAELLE
CANET D'AUDE	B 0340	0 20 58	MAUROU	DOUNAT HERITIERS CHARLES
CANET D'AUDE	B 0341	0 20 57	LIROU	SAMPER ANDRE
CANET D'AUDE	B 0342	0 33 70	MAUROU	SANCHEZ GAELLE
CANET D'AUDE	B 0343	0 23 00	MAUROU	TUR HENRI
CANET D'AUDE	B 0344	0 22 60	MAUROU	TUR HENRI
CANET D'AUDE	B 0345	0 35 00	MAUROU	TUR HENRI
CANET D'AUDE	B 0346	0 59 00	MAUROU	GRIMAL CLAUDE
CANET D'AUDE	B 0348	0 68 50	LE MAUROU	CABRE CLAUDE
CANET D'AUDE	B 0388	2 60 60	FONTARECHE	FONTARECHE
CANET D'AUDE	B 0389	2 38 60	FONTARECHE	FONTARECHE
CANET D'AUDE	B 0391	3 51 50	PICARDAT	FONTARECHE
CANET D'AUDE	B 0401	1 15 50	FONTARECHE	FONTARECHE
CANET D'AUDE	B 0402	3 77 00	FONTARECHE	FONTARECHE
CANET D'AUDE	B 0403	2 77 00	FONTARECHE	FONTARECHE
CANET D'AUDE	B 0405	6 28 00	FONTARECHE	FONTARECHE
CANET D'AUDE	B 0406	2 48 50	FONTARECHE NORD	FONTARECHE
CANET D'AUDE	B 0407	2 48 50	FONTARECHE NORD	FONTARECHE
CANET D'AUDE	B 0408	5 73 00	FONTARECHE NORD	FONTARECHE
CANET D'AUDE	B 0411	1 41 00	FONTARECHE NORD	FONTARECHE
CANET D'AUDE	B 0412	6 08 00	FONTARECHE NORD	FONTARECHE
CANET D'AUDE	B 0413	2 18 00	FONTARECHE NORD	FONTARECHE
CANET D'AUDE	B 0414	4 47 00	FONTARECHE NORD	FONTARECHE
CANET D'AUDE	B 0415	4 73 00	FONTARECHE	FONTARECHE
CANET D'AUDE	B 0416	7 91 97	FONTARECHE	FONTARECHE
CANET D'AUDE	B 0534	0 59 60	SOUS LA VILLE	BOISSIERE PATRICK
CANET D'AUDE	B 0540	0 06 40	FIGUEROLLES	SCELLIER JACKY
CANET D'AUDE	B 0553	0 05 28	FIGUEROLLES	MAUREL HENRI
CANET D'AUDE	B 0563	0 02 55	FIGUEROLLES	BERNABE DANIELLE
CANET D'AUDE	B 0564	0 02 70	FIGUEROLLES	BERNABE DANIELLE
CANET D'AUDE	B 0565	0 06 85	FIGUEROLLES	BERNABE DANIELLE
CANET D'AUDE	B 0566	0 11 10	FIGUEROLLES	CAVE COOPERATIVE
CANET D'AUDE	B 0567	0 05 90	FIGUEROLLES	CAVE COOPERATIVE
CANET D'AUDE	B 0568	0 43 14	FIGUEROLLES	ANTON ELIANE
CANET D'AUDE	B 0582	0 87 70	SEGUY	SC 113
CANET D'AUDE	B 0583	0 16 35	CANREDON G A G	DUTREIL DOMINIQUE
CANET D'AUDE	B 0586	1 17 50	BOUQUE DE BIAU	PASCUAL MARIA
CANET D'AUDE	B 0592	0 51 98	SOUS LA VILLE	MAIRIE DE CANET D'AUDE
CANET D'AUDE	B 0593	0 16 34	SOUS LA VILLE	MAIRIE DE CANET D'AUDE
CANET D'AUDE	B 0594	0 67 18	SOUS LA VILLE	MAIRIE DE CANET D'AUDE
CANET D'AUDE	B 0619	0 24 00	SOUS LA VILLE	BORD JOSEPH
CANET D'AUDE	B 0620	0 23 87	SOUS LA VILLE	HEREDIA MARIE
CANET D'AUDE	B 0621	0 33 61	SOUS LA VILLE	CAGIGOS BERNARD
CANET D'AUDE	B 1522	0 83 88	CANREDON G A G	CRUCHANDEAU SERGE
CANET D'AUDE	B 1523	0 09 95	CANREDON G A G	DUTREIL DOMINIQUE
CANET D'AUDE	B 0624	0 47 72	CANREDON	DUTREIL DOMINIQUE
CANET D'AUDE	B 0625	0 65 60	CANREDON	DUTREIL DOMINIQUE
CANET D'AUDE	B 0626	2 41 40	CANREDON G A G	DUTREIL DOMINIQUE
CANET D'AUDE	B 1481	0 43 35	SOUS LA VILLE	SIMON NELLY
CANET D'AUDE	B 1483	0 43 08	SOUS LA VILLE	SIMON NELLY
CANET D'AUDE	B 0637	0 55 81	SOUS LA VILLE	FALCONNETTI JEAN CLAUDE
CANET D'AUDE	B 0638	0 26 15	SOUS LA VILLE	ROUCH SIMONE
CANET D'AUDE	B 0644	0 09 42	BOUQUE BIAU G A G	CAILHOL BERNARD

ASSOCIATION SYNDICALE AUTORISEE DU CANAL DE CANET

Commune	N° Parcelle	Surface cadastrée	Lieu-dit	Propriétaire au registre de l'ASA au 01/01/2017
CANET D'AUDE	B 0645	0 21 93	BOUQUE DE BIAU	FLUXA MARIE CLAUDE
CANET D'AUDE	B 0649	0 12 83	SOUS LA VILLE	JUAN GUY
CANET D'AUDE	B 0657	0 23 15	SEGUY	SC 113
CANET D'AUDE	B 0658	0 22 35	SEGUY	SC 113
CANET D'AUDE	B 0662	0 02 10	BOUQUE DE BIAU	PASCUAL MARIA
CANET D'AUDE	B 0663	0 20 55	BOUQUE BIAU G A G	CAILHOL BERNARD
CANET D'AUDE	B 0664	0 09 45	BOUQUE DE BIAU	PASCUAL MARIA
CANET D'AUDE	B 0688	0 48 45	CANREDON	FLUXA CHRISTIAN
CANET D'AUDE	B 0720	0 07 55	FIGUEROLLES NN 962	BENAROUS LUCIEN
CANET D'AUDE	B 0735	0 05 80	FIGUEROLLES	ROQUEFORT YANN
CANET D'AUDE	B 0738	0 28 30	738 SEGUY	SC 113
CANET D'AUDE	B 0747	0 18 10	FIGUEROLLES	SOLER WILLIAM
CANET D'AUDE	B 0748	0 36 40	FIGUEROLLES	SOLER WILLIAM
CANET D'AUDE	B 0759	0 05 84	FIGUEROLLES	VILLES GERARD
CANET D'AUDE	B 0768	1 83 23	TINTAYNE	LOUIS DOMINIQUE VITALI FRANCOI
CANET D'AUDE	B 0818	0 16 08	FIGUEROLLES	HERNANDEZ GENEVIEVE
CANET D'AUDE	B 0823	0 01 36	FIGUEROLLES	BONNAFOUS PHILIPPE
CANET D'AUDE	B 0827	0 08 06	TINTAYNE	FERRA GUY
CANET D'AUDE	B 0828	0 07 74	TINTAYNE	FERRA RENE
CANET D'AUDE	B 0829	0 43 08	CANREDON	IEHL ERIC
CANET D'AUDE	B 0840	0 08 76	SOUS LA VILLE	ABADIE JEAN-CLAUDE
CANET D'AUDE	B 0842	0 09 28		MONTARDI MAX ET JOSIANE
CANET D'AUDE	B 0851	0 43 86	SOUS LA VILLE	CAULIER PHILIPPE
CANET D'AUDE	B 0858	0 45 47	FIGUEROLLES	GARCIA PIERRE
CANET D'AUDE	B 0860	0 02 52	CANREDON	VIDAL DIDIER
CANET D'AUDE	B 0862	0 04 47	SEGUY	SC 113
CANET D'AUDE	B 0864	0 12 94	SEGUY	SC 113
CANET D'AUDE	B 0866	0 06 02	SEGUY	SC 113
CANET D'AUDE	B 0867	0 50 98	867 SEGUY	SC 113
CANET D'AUDE	B 0868	0 02 53	SEGUY	SC 113
CANET D'AUDE	B 0869	0 57 07	869 SEGUY	SC 113
CANET D'AUDE	B 0870	0 04 90	SEGUY	SC 113
CANET D'AUDE	B 0871	0 38 21	871 SEGUY	SC 113
CANET D'AUDE	B 0872	0 06 40	SEGUY	SC 113
CANET D'AUDE	B 0873	0 56 60	873 SEGUY	SC 113
CANET D'AUDE	B 0874	0 11 39	SEGUY	SC 113
CANET D'AUDE	B 0875	0 75 81	875SEGUY	SC 113
CANET D'AUDE	B 0878	0 14 06	SOUS LA VILLE	SANCHEZ CHRISTIAN
CANET D'AUDE	B 0889	0 29 26	SOUS LA VILLE	ROUSSEL JOSEPH
CANET D'AUDE	B 0890	0 29 26	SOUS LA VILLE	CASSAN GILBERT
CANET D'AUDE	B 0902	0 32 00	FIGUEROLLES	DAPOT MONIQUE
CANET D'AUDE	B 0903	0 21 76	FIGUEROLLES	COUPARD CHRISTIANE
CANET D'AUDE	B 0937	0 02 77	SOUS LA VILLE	ABADIE JEAN-CLAUDE
CANET D'AUDE	B 0945	0 07 00	FIGUEROLLES	MIJANELLE
CANET D'AUDE	B 0946	0 08 01	FIGUEROLLES	MIJANELLE
CANET D'AUDE	B 0947	0 01 71	FIGUEROLLES	MIJANELLE
CANET D'AUDE	B 0949	0 11 37	FIGUEROLLES	MIJANELLE
CANET D'AUDE	B 0950	0 02 65	FIGUEROLLES	MIJANELLE
CANET D'AUDE	B 0952	4 86 60	CANREDON G A G	PASCUAL CLAUDE
CANET D'AUDE	B 0953	2 00 00	CANREDON	SANCHEZ GERARD
CANET D'AUDE	B 0954	0 07 56	CANREDON	VIDAL DIDIER
CANET D'AUDE	B 0957	0 18 49	FIGUEROLLES	MARTINEZ FRANCOIS
CANET D'AUDE	B 0958	1 09 11	FIGUEROLLES	BONNAFOUS PHILIPPE
CANET D'AUDE	B 0961	0 06 78		BENAROUS LUCIEN
CANET D'AUDE	B 0963	0 00 96	BOUQUE DE BIAU	FLUXA CHRISTIAN FLUXA MARIE CLAUDE
CANET D'AUDE	B 0964	0 27 54	BOUQUE BIAU G A G	CAILHOL BERNARD
CANET D'AUDE	B 0965	0 63 20	BOUQUE DE BIAU	FLUXA CHRISTIAN FLUXA MARIE CLAUDE
CANET D'AUDE	B 0966	1 04 81	BOUQUE DE BIAU	CAILHOL BERNARD
CANET D'AUDE	B 0967	0 88 02	SOUS LA VILLE	ABADIE JEAN-CLAUDE
CANET D'AUDE	B 0971	0 11 41		SIMON NELLY
CANET D'AUDE	B 0976	0 16 05		ROGER PATRICK
CANET D'AUDE	B 0978	0 10 00	CANREDON	RODRIGUEZ PATRICK
CANET D'AUDE	B 0982	0 18 68	FIGUEROLLES	ARCEMISBEHERE ROBERT
CANET D'AUDE	B 0983	0 25 65	FIGUEROLLES	PLANEL THERESE
CANET D'AUDE	B 0986	0 10 00	CANREDON	ROGER GEORGES

ASSOCIATION SYNDICALE AUTORISEE DU CANAL DE CANET

Commune	N° Parcelle	Surface cadastrée	Lieu-dit	Propriétaire au registre de l'ASA au 01/01/2017
CANET D'AUDE	B 0987	0 11 05	CANREDON	TARDIVEAU HENRI
CANET D'AUDE	B 0988	0 10 05	CANREDON	TISSEYRE JEAN
CANET D'AUDE	B 0989	0 10 05	CHEMIN DE CRUSCADES	COZZOLINO BRUNO
CANET D'AUDE	B 0990	0 11 81	CANREDON	SIRUGUE XAVIER
CANET D'AUDE	B 0991	0 10 98	CHEMIN DE CRUSCADES	POIRE CAROLINE
CANET D'AUDE	B 0994	0 07 98	FIGUEROLES	VITALI LAETITIA
CANET D'AUDE	B 0995	0 07 70	FIGUEROLLES	IBANEZ BERNARD
CANET D'AUDE	B 0997	0 15 80	FIGUEROLES	KUHN DANIEL
CANET D'AUDE	B 0998	0 00 16	FIGUEROLES	KUHN DANIEL
CANET D'AUDE	B 1003	1 26 04	PLAINE	LOUIS DOMINIQUE VITALI FRANCOI
CANET D'AUDE	B 1007	0 18 01	TINTAYNE	LOUIS DOMINIQUE VITALI FRANCOI
CANET D'AUDE	B 1008	1 08 19	TINTAYNE	LOUIS DOMINIQUE VITALI FRANCOI
CANET D'AUDE	B 1009	1 05 06	TINTAYNE	LOUIS DOMINIQUE VITALI FRANCOI
CANET D'AUDE	B 1012	0 08 72	LA TINTAYNE	MALEM HAMIDA
CANET D'AUDE	B 1013	0 08 16	LA TINTAYNE	ROCHEL FABRICE
CANET D'AUDE	B 1014	0 08 18	LA TINTAYNE	DESAULTY LOUIS
CANET D'AUDE	B 1015	0 07 05	LA TINTAYNE	CHARRON COLETTE
CANET D'AUDE	B 1016	0 09 86	LA TINTAYNE	ABDELRAHID RACHID
CANET D'AUDE	B 1017	0 10 05	LA TINTAYNE	ESCOI JOSEPH
CANET D'AUDE	B 1018	0 07 02	LA TINTAYNE	CORMERAY NATHALIE
CANET D'AUDE	B 1019	0 08 17	LA TINTAYNE	RUBINO STEPHANE
CANET D'AUDE	B 1020	0 08 17	LA TINTAYNE	MIELE STEPHANE
CANET D'AUDE	B 1021	0 08 89	LA TINTAYNE	MELAN YANNICK
CANET D'AUDE	B 1023	0 10 50	LA TINTAYNE	SANDON ALAIN
CANET D'AUDE	B 1024	0 12 00	LA TINTAYNE	SAINTAGUET PHILIPPE
CANET D'AUDE	B 1025	0 12 75	LA TINTAYNE	RODRIGUES ARMAND
CANET D'AUDE	B 1034	0 20 56	LA TINTAYNE	SANDON ALAIN
CANET D'AUDE	B 1035	0 28 18	LA TINTAYNE	RODRIGUES ARMAND
CANET D'AUDE	B 1036	0 04 80	SOUS LA VILLE	MARRE SIMONE
CANET D'AUDE	B 1038	0 17 33	CANREDON	CAPDEVILLA MARC
CANET D'AUDE	B 1039	0 20 30	CANREDON	BRANDY LAURENT
CANET D'AUDE	B 1040	0 19 80	CANREDON	CAPDEVILLA CHRISTIAN
CANET D'AUDE	B 1043	0 13 28	SOUS LA VILLE	DURAND STEPHANE BENOIT
CANET D'AUDE	B 1044	0 38 93	SOUS LA VILLE	DIVIEZ JOEL
CANET D'AUDE	B 1046	0 13 56	SOUS LA VILLE	DURAND STEPHANE BENOIT
CANET D'AUDE	B 1047	0 05 36	SOUS LA VILLE	LECHAT ERIC
CANET D'AUDE	B 1049	0 09 01	CANREDON	NGUYEN PHU THINH GILLES
CANET D'AUDE	B 1050	0 01 46	CANREDON	FALBIERSKI PHILIPPE
CANET D'AUDE	B 1051	0 01 46	CANREDON	NGUYEN PHU THINH GILLES
CANET D'AUDE	B 1052	0 09 01	CANREDON	FALBIERSKI PHILIPPE
CANET D'AUDE	B 1053	0 20 85	CANREDON	PETIT ANNICK/M. GAMEZ ALAIN
CANET D'AUDE	B 1054	0 22 82	CANREDON	LENOIR CAROLE
CANET D'AUDE	B 1055	0 00 52	CANREDON	LENOIR CAROLE
CANET D'AUDE	B 1056	0 25 05	CANREDON	CABROL MARCEL
CANET D'AUDE	B 1059	0 02 30	FIGUEROLLES	ALLEAUME FRANCOIS
CANET D'AUDE	B 1061	0 20 81	SOUS LA VILLE	BOUCABEILLE JEAN FRANCOIS REGIS
CANET D'AUDE	B 1065	0 03 11	FIGUEROLLES	AYALA JOSEPH
CANET D'AUDE	B 1071	0 20 00	CANREDON G A G	GREGALE
CANET D'AUDE	B 1077	0 21 07	FIGUEROLLES NN 962	BENAROUS LUCIEN
CANET D'AUDE	B 1078	0 13 00	FIGUEROLLES NN 962	BENAROUS LUCIEN
CANET D'AUDE	B 1079	0 01 81	FIGUEROLLES NN 962	BENAROUS LUCIEN
CANET D'AUDE	B 1081	0 15 00	FIGUEROLES	MASSIN YVES
CANET D'AUDE	B 1082	0 19 48	FIGUEROLLES	BOUDEROUAYA ABDELKADER
CANET D'AUDE	B 1084	0 12 68	FIGUEROLLES	BALLESTER JEAN MARIE
CANET D'AUDE	B 1093	0 41 17	FIGUEROLLES	BALLESTER BERNARD
CANET D'AUDE	B 1096	0 08 21	CANREDON	BOYER PHILIPPE
CANET D'AUDE	B 1098	0 01 66	CANREDON	BOYER JEAN
CANET D'AUDE	B 1099	0 02 77		EXPOSITO RAPHAEL
CANET D'AUDE	B 1100	0 00 72		MARRE SIMONE
CANET D'AUDE	B 1103	0 04 00		BALLET BRUNO
CANET D'AUDE	B 1106	2 97 77	PLAINE	MAIRIE DE CANET D'AUDE
CANET D'AUDE	B 1107	0 24 09	SOUS LA VILLE	TANGUY CHRISTIAN
CANET D'AUDE	B 1108	0 05 50	ROUTE DE RAISSAC	RIANT CEDRIC
CANET D'AUDE	B 1111	0 05 84		SIMO FRANCIS
CANET D'AUDE	B 1116	0 25 67	FIGUEROLLES	AUDOUY ROBERT

ASSOCIATION SYNDICALE AUTORISEE DU CANAL DE CANET

Commune	N° Parcelle	Surface cadastrée	Lieu-dit	Propriétaire au registre de l'ASA au 01/01/2017
CANET D'AUDE	B 1131	0 19 51	SOUS LA VILLE	MAIRIE DE CANET D'AUDE
CANET D'AUDE	B 1135	0 02 26	FIGUEROLES	TORRES DAMIEN
CANET D'AUDE	B 1136	0 02 23	FIGUEROLES	THOMAS GEORGETTE
CANET D'AUDE	B 1137	0 03 57	FIGUEROLES	DOURIEZ FRANCOIS
CANET D'AUDE	B 1138	0 03 46	FIGUEROLES	RAMON THIERRY
CANET D'AUDE	B 1139	0 02 25	FIGUEROLES	GILARD LUCAS PASCAL PHILIPPE
CANET D'AUDE	B 1140	0 02 67	FIGUEROLES	UYS RETIEF
CANET D'AUDE	B 1141	0 01 82	FIGUEROLES	GUINARD JEAN FRANCOIS
CANET D'AUDE	B 1142	0 02 55	FIGUEROLES	GINOUVES PIERRE
CANET D'AUDE	B 1144	0 03 50	FIGUEROLES	BRAHIM SAM
CANET D'AUDE	B 1145	0 03 32	FIGUEROLES	CHARVILLAT GUILLAUME
CANET D'AUDE	B 1146	0 04 14	FIGUEROLES	GUITTENY GERARD
CANET D'AUDE	B 1147	0 03 05	FIGUEROLES	CHOQUERIAUX FRANCK
CANET D'AUDE	B 1148	0 01 68	FIGUEROLES	TAVALLO BENEDICTE
CANET D'AUDE	B 1150	0 21 55	FIGUEROLES	MAIRIE DE CANET D'AUDE
CANET D'AUDE	B 1157	0 42 21	VILLAGE	DAPOT MONIQUE
CANET D'AUDE	B 1158	0 04 31	FIGUEROLES	MAIRIE DE CANET D'AUDE
CANET D'AUDE	B 1164	0 44 83	FIGUEROLLES	HERNANDEZ ANDRE
CANET D'AUDE	B 1167	0 08 06	FIGUEROLES	MAIRIE DE CANET D'AUDE
CANET D'AUDE	B 1168	0 01 94	FIGUEROLES	MAIRIE DE CANET D'AUDE
CANET D'AUDE	B 1172	0 75 05	FIGUEROLLES	DEVIC BRUNO
CANET D'AUDE	B 1173	0 08 85	SOUS LA VILLE	ROUCH MARIE JOSEE
CANET D'AUDE	B 1174	0 06 61		FONSECA DA SILVA ARMANDO
CANET D'AUDE	B 1176	0 08 58	FIGUEROLLES	CAVE COOPERATIVE
CANET D'AUDE	B 1178	0 03 59	FIGUEROLES	FLORIDO PATRICIA
CANET D'AUDE	B 1179	0 04 19	FIGUEROLES	MARCHE FREDERIC
CANET D'AUDE	B 1180	0 04 14	FIGUEROLES	BABY YVAN
CANET D'AUDE	B 1181	0 04 10		CABRAL CONDE
CANET D'AUDE	B 1182	0 04 06	FIGUEROLES	CABRAL CONDE
CANET D'AUDE	B 1183	0 04 51	FIGUEROLES	MORITTU CHRISTOPHE
CANET D'AUDE	B 1184	0 03 47	FIGUEROLES	CUSSANO THIERRY
CANET D'AUDE	B 1185	0 03 45		BAYLE GENEVIEVE
CANET D'AUDE	B 1186	0 03 95	FIGUEROLES	GUERRE CHRISTIAN
CANET D'AUDE	B 1188	0 03 78		BONNAURE ROLANDE
CANET D'AUDE	B 1189	0 03 90		CLERMONT CHRISTOPHE
CANET D'AUDE	B 1190	0 03 97		PRUNET EMILE
CANET D'AUDE	B 1191	0 04 19		URBINO PHILIPPE
CANET D'AUDE	B 1193	0 04 42		CHEBOT CHRISTINE
CANET D'AUDE	B 1194	0 04 17		EICHHOLTZER SYLVAIN
CANET D'AUDE	B 1195	0 03 40		WEGORSKI MARC
CANET D'AUDE	B 1196	0 03 99		AURIOL JEAN MICHEL
CANET D'AUDE	B 1197	0 04 17		FERRIE THIERRY
CANET D'AUDE	B 1198	0 04 37		RABUEL NICOLAS
CANET D'AUDE	B 1199	0 05 15		AUBRY SYLVAIN
CANET D'AUDE	B 1200	0 04 48		BELIN DENIS
CANET D'AUDE	B 1201	0 04 00		PRIOUL ANDRE
CANET D'AUDE	B 1202	0 04 00		GARCIA GUILLAUME
CANET D'AUDE	B 1203	0 04 51		CALVET STEPHANE
CANET D'AUDE	B 1204	0 04 18		DUMON DANIEL
CANET D'AUDE	B 1205	0 04 05		DEFROMERIE DAVID
CANET D'AUDE	B 1206	0 04 11		LE BARS PIERRE
CANET D'AUDE	B 1207	0 04 56		MUTHUON SANDRINE
CANET D'AUDE	B 1208	0 02 77	FIGUEROLES	FERRIER JEAN
CANET D'AUDE	B 1209	0 04 91	FIGUEROLES	RUCKER WILLIBALD
CANET D'AUDE	B 1210	0 03 26		ARNACE DANIEL
CANET D'AUDE	B 1211	0 02 95		CRUZ LIONEL
CANET D'AUDE	B 1212	0 02 99		MERMET PASCAL
CANET D'AUDE	B 1213	0 03 80		SCHEUER ROLAND
CANET D'AUDE	B 1214	0 02 68	FIGUEROLES	JEAN PHILIPPE
CANET D'AUDE	B 1215	0 04 23	FIGUEROLES	CHAPART WILLIAM
CANET D'AUDE	B 1216	0 15 81		REDO FREDERIQUE
CANET D'AUDE	B 1217	0 02 46		DURAND NICOLE
CANET D'AUDE	B 1218	0 03 52		DUCRET JONATHAN
CANET D'AUDE	B 1219	0 02 85		LE BUDET DENIS
CANET D'AUDE	B 1220	0 02 67		MOREAU PASCALES

ASSOCIATION SYNDICALE AUTORISEE DU CANAL DE CANET

Commune	N° Parcelle	Surface cadastrée	Lieu-dit	Propriétaire au registre de l'ASA au 01/01/2017
CANET D'AUDE	B 1221	0 02 91		FOUGERE DAVID
CANET D'AUDE	B 1227	0 11 78	SOUS LA VILLE	LE PANSE JEAN PIERRE
CANET D'AUDE	B 1235	0 28 95	CANREDON	COMBES GREGORY
CANET D'AUDE	B 1236	0 17 91	CANREDON	PHILIPPOT STEPHANE
CANET D'AUDE	B 1237	0 17 14	CANREDON	NELAIN FLORENT
CANET D'AUDE	B 1242	0 01 22	CAMREDON G A G	GREGALE
CANET D'AUDE	B 1245	0 00 86	CAMREDON G A G	PASCUAL CLAUDE
CANET D'AUDE	B 1248	0 00 05	CAMREDON G A G	GREGALE
CANET D'AUDE	B 1288	0 06 10	FIGUEROLLES	WAUTHION JACQUES
CANET D'AUDE	B 1289	0 06 73	FIGUEROLLES	WAUTHION JACQUES
CANET D'AUDE	B 1291	0 56 34	CAMREDON G A G	MAROTTI MARIE THERESE
CANET D'AUDE	B 1292	0 13 67	SOUS LA VILLE	SIMON ERIC
CANET D'AUDE	B 1293	0 34 53	SOUS LA VILLE	SIMON DIDIER
CANET D'AUDE	B 1294	1 63 56	SOUS LA VILLE	SIMON NELLY
CANET D'AUDE	B 1295	0 06 33	SOUS LA VILLE	SIMON ERIC
CANET D'AUDE	B 1296	0 15 47	SOUS LA VILLE	SIMON DIDIER
CANET D'AUDE	B 1297	0 72 76	SOUS LA VILLE	SIMON NELLY
CANET D'AUDE	B 1299	0 03 65	FIGUEROLES	GLEIZES BARBARA
CANET D'AUDE	B 1300	0 01 85	FIGUEROLES	PAILHE MALORY
CANET D'AUDE	B 1301	0 03 23	FIGUEROLES	FRAISSE CHRISTOPHE
CANET D'AUDE	B 1302	0 03 23	FIGUEROLES	KUZNICKI JEAN
CANET D'AUDE	B 1303	0 01 84	FIGUEROLES	LAVENU FREDERIC
CANET D'AUDE	B 1304	0 03 15	FIGUEROLES	BASSOS/TURON JEAN
CANET D'AUDE	B 1305	0 03 00	FIGUEROLES	GUTTIEREZ JEAN MARC
CANET D'AUDE	B 1308	0 04 42	FIGUEROLES	LOMBARD ROBERT
CANET D'AUDE	B 1309	0 04 15		DESTOUCHE/MONTCHAUSSÉE JEAN
CANET D'AUDE	B 1310	0 03 33		DESVAUX ET MME LAROUDIE
CANET D'AUDE	B 1311	0 03 77		BOUSSAC NICOLAS
CANET D'AUDE	B 1312	0 03 19		ZENASNI SANDRA
CANET D'AUDE	B 1313	0 02 46		BONTE LAURENT
CANET D'AUDE	B 1314	0 02 49		ANCEL CHANTAL
CANET D'AUDE	B 1315	0 03 45		DUBAND MARIE ANGE
CANET D'AUDE	B 1319	0 03 22		ROQUEFORT YANN
CANET D'AUDE	B 1320	0 01 76		ROQUEFORT YANN
CANET D'AUDE	B 1321	0 03 26		ROQUEFORT YANN
CANET D'AUDE	B 1322	0 05 65		ROQUEFORT YANN
CANET D'AUDE	B 1323	0 02 24		ROQUEFORT YANN
CANET D'AUDE	B 1324	0 02 17		ROQUEFORT YANN
CANET D'AUDE	B 1325	0 04 29		ROQUEFORT YANN
CANET D'AUDE	B 1326	0 04 11		ROQUEFORT YANN
CANET D'AUDE	B 1327	0 04 74		ROQUEFORT YANN
CANET D'AUDE	B 1328	0 01 67		ROQUEFORT YANN
CANET D'AUDE	B 1329	0 03 40		ROQUEFORT YANN
CANET D'AUDE	B 1330	0 03 83		ROQUEFORT YANN
CANET D'AUDE	B 1331	0 03 12		ROQUEFORT YANN
CANET D'AUDE	B 1332	0 03 75		ROQUEFORT YANN
CANET D'AUDE	B 1333	0 08 18		ROQUEFORT YANN
CANET D'AUDE	B 1334	0 00 97		ROQUEFORT YANN
CANET D'AUDE	B 1335	0 08 46		ROQUEFORT YANN
CANET D'AUDE	B 1341	0 02 98		ROQUEFORT YANN
CANET D'AUDE	B 1342	0 02 91		ROQUEFORT YANN
CANET D'AUDE	B 1343	0 03 18		ROQUEFORT YANN
CANET D'AUDE	B 1344	0 03 16		ROQUEFORT YANN
CANET D'AUDE	B 1345	0 05 86		ROQUEFORT YANN
CANET D'AUDE	B 1346	0 01 76		ROQUEFORT YANN
CANET D'AUDE	B 1347	0 01 76		ROQUEFORT YANN
CANET D'AUDE	B 1348	0 03 34		ROQUEFORT YANN
CANET D'AUDE	B 1349	0 03 39		ROQUEFORT YANN
CANET D'AUDE	B 1350	0 02 96		ROQUEFORT YANN
CANET D'AUDE	B 1351	0 03 70		ROQUEFORT YANN
CANET D'AUDE	B 1352	0 03 63		ROQUEFORT YANN
CANET D'AUDE	B 1353	0 01 69		ROQUEFORT YANN
CANET D'AUDE	B 1354	0 01 69		ROQUEFORT YANN
CANET D'AUDE	B 1355	0 03 81		ROQUEFORT YANN
CANET D'AUDE	B 1360	0 14 55		ROQUEFORT YANN

ASSOCIATION SYNDICALE AUTORISEE DU CANAL DE CANET

Commune	N° Parcelle	Surface cadastrée	Lieu-dit	Propriétaire au registre de l'ASA au 01/01/2017
CANET D'AUDE	B 1361	0 00 85		ROQUEFORT YANN
CANET D'AUDE	B 1362	0 08 27		ROQUEFORT YANN
CANET D'AUDE	B 1370	0 05 18	SOUS LA VILLE	MERESSE OLIVIER
CANET D'AUDE	B 1371	0 05 14	SOUS LA VILLE	MERESSE OLIVIER
CANET D'AUDE	B 1373	0 04 24	SOUS LA VILLE	MAIRIE DE CANET D'AUDE
CANET D'AUDE	B 1374	0 04 16	SOUS LA VILLE	MAIRIE DE CANET D'AUDE
CANET D'AUDE	B 1375	0 04 27	SOUS LA VILLE	MAIRIE DE CANET D'AUDE
CANET D'AUDE	B 1376	0 04 38	SOUS LA VILLE	MAIRIE DE CANET D'AUDE
CANET D'AUDE	B 1377	0 04 49	SOUS LA VILLE	MAIRIE DE CANET D'AUDE
CANET D'AUDE	B 1378	0 04 53	SOUS LA VILLE	MAIRIE DE CANET D'AUDE
CANET D'AUDE	B 1379	0 04 73	SOUS LA VILLE	MAIRIE DE CANET D'AUDE
CANET D'AUDE	B 1380	0 04 96	SOUS LA VILLE	MAIRIE DE CANET D'AUDE
CANET D'AUDE	B 1381	0 04 22	SOUS LA VILLE	MAIRIE DE CANET D'AUDE
CANET D'AUDE	B 1382	0 05 56	SOUS LA VILLE	MAIRIE DE CANET D'AUDE
CANET D'AUDE	B 1383	0 04 55	SOUS LA VILLE	MAIRIE DE CANET D'AUDE
CANET D'AUDE	B 1384	0 04 33	SOUS LA VILLE	MAIRIE DE CANET D'AUDE
CANET D'AUDE	B 1385	0 06 17	SOUS LA VILLE	MAIRIE DE CANET D'AUDE
CANET D'AUDE	B 1386	0 07 59	SOUS LA VILLE	MAIRIE DE CANET D'AUDE
CANET D'AUDE	B 1387	0 04 26	SOUS LA VILLE	MAIRIE DE CANET D'AUDE
CANET D'AUDE	B 1388	0 14 91	SOUS LA VILLE	MAIRIE DE CANET D'AUDE
CANET D'AUDE	B 1393	0 14 66	FIGUEROLLES	GONZALES ANNIE
CANET D'AUDE	B 1394	0 01 49	FIGUEROLLES	GONZALES ANNIE
CANET D'AUDE	B 1395	0 12 69	FIGUEROLLES	GONZALES ANNIE
CANET D'AUDE	B 1396	0 13 64	FIGUEROLLES	DE MACEDO JEAN PIERRE ET YOLANDE
CANET D'AUDE	B 1397	0 00 82	FIGUEROLLES	GONZALES ANNIE
CANET D'AUDE	B 1398	0 02 22	SOUS LA VILLE	JUAN GUY
CANET D'AUDE	B 1399	0 09 80	SOUS LA VILLE	JUAN GUY
CANET D'AUDE	B 1400	0 11 20	SOUS LA VILLE	JUAN GUY
CANET D'AUDE	B 1406	0 04 51	CAMREDON G A G	GREGALE
CANET D'AUDE	B 1408	0 04 51	CAMREDON	GREGALE
CANET D'AUDE	B 1411	0 12 00	CAMREDON G A G	GREGALE
CANET D'AUDE	B 1413	0 04 74	CAMREDON G A G	GREGALE
CANET D'AUDE	B 1415	0 04 50	CAMREDON G A G	GREGALE
CANET D'AUDE	B 1416	0 04 50	CAMREDON G A G	GREGALE
CANET D'AUDE	B 1417	0 04 50	CAMREDON G A G	GREGALE
CANET D'AUDE	B 1419	0 03 49	CAMREDON G A G	GREGALE
CANET D'AUDE	B 1420	0 03 51	CAMREDON G A G	GREGALE
CANET D'AUDE	B 1421	0 03 51	CAMREDON G A G	GREGALE
CANET D'AUDE	B 1422	0 03 85	CAMREDON G A G	GREGALE
CANET D'AUDE	B 1423	0 04 40	CAMREDON G A G	GREGALE
CANET D'AUDE	B 1425	0 03 60	CANREDON	LIZAN LEMAITRE ARNAUD MARJORIE
CANET D'AUDE	B 1426	0 04 61		MADRID DUBAN JEROME CELINE
CANET D'AUDE	B 1438	0 04 92	CAMREDON G A G	GREGALE
CANET D'AUDE	B 1442	0 04 90	CAMREDON G A G	GREGALE
CANET D'AUDE	B 1443	0 05 01	CAMREDON G A G	GREGALE
CANET D'AUDE	B 1444	0 04 68	CAMREDON G A G	GREGALE
CANET D'AUDE	B 1445	0 04 51	CAMREDON G A G	GREGALE
CANET D'AUDE	B 1446	0 04 50	CAMREDON G A G	GREGALE
CANET D'AUDE	B 1447	0 04 50	CAMREDON G A G	GREGALE
CANET D'AUDE	B 1448	0 04 05	CAMREDON G A G	GREGALE
CANET D'AUDE	B 1449	0 04 00	CAMREDON G A G	MARTINEZ CELINE
CANET D'AUDE	B 1450	0 04 19	CAMREDON G A G	GREGALE
CANET D'AUDE	B 1451	0 04 50	CAMREDON G A G	GREGALE
CANET D'AUDE	B 1452	0 04 50	CAMREDON G A G	GREGALE
CANET D'AUDE	B 1453	0 04 50	CAMREDON G A G	GREGALE
CANET D'AUDE	B 1454	0 04 17	CAMREDON G A G	GREGALE
CANET D'AUDE	B 1455	0 04 50	CAMREDON G A G	GREGALE
CANET D'AUDE	B 1456	0 04 24	CAMREDON G A G	GREGALE
CANET D'AUDE	B 1457	0 04 51	CAMREDON G A G	GREGALE
CANET D'AUDE	B 1458	0 04 49	CAMREDON G A G	GREGALE
CANET D'AUDE	B 1459	0 04 50	CAMREDON G A G	GREGALE
CANET D'AUDE	B 1460	0 04 00	CAMREDON G A G	GREGALE
CANET D'AUDE	B 1461	0 03 90	CAMREDON G A G	GREGALE
CANET D'AUDE	B 1462	0 04 19	CAMREDON G A G	GREGALE
CANET D'AUDE	B 1463	0 04 60	CAMREDON G A G	GREGALE

ASSOCIATION SYNDICALE AUTORISEE DU CANAL DE CANET

Commune	N° Parcelle	Surface cadastrée	Lieu-dit	Propriétaire au registre de l'ASA au 01/01/2017
CANET D'AUDE	B 1464	0 04 46	CAMREDON G A G	GREGALE
CANET D'AUDE	B 1465	0 04 37	CAMREDON G A G	GREGALE
CANET D'AUDE	B 1466	0 04 17	CAMREDON G A G	GREGALE
CANET D'AUDE	B 1467	0 04 06	CAMREDON G A G	GREGALE
CANET D'AUDE	B 1468	0 05 04	CAMREDON G A G	GREGALE
CANET D'AUDE	B 1469	0 04 73	CAMREDON G A G	GREGALE
CANET D'AUDE	B 1470	0 04 74	CAMREDON G A G	GREGALE
CANET D'AUDE	B 1471	0 03 59	CAMREDON G A G	GREGALE
CANET D'AUDE	B 1474	0 73 11	CAMREDON G A G	GREGALE
CANET D'AUDE	B 1475	0 00 21	CAMREDON G A G	GREGALE
CANET D'AUDE	B 1478	0 04 00	SOUS LA VILLE	MAIRIE DE CANET D'AUDE
CANET D'AUDE	B 1479	0 04 00	SOUS LA VILLE	MAIRIE DE CANET D'AUDE
CANET D'AUDE	B 1480	0 89 90	SOUS LA VILLE	HECTARE
CANET D'AUDE	B 1485	0 04 00	SOUS LA VILLE	MAIRIE DE CANET D'AUDE
CANET D'AUDE	B 1486	0 04 00	SOUS LA VILLE	MAIRIE DE CANET D'AUDE
CANET D'AUDE	B 1487	0 04 10	SOUS LA VILLE	MAIRIE DE CANET D'AUDE
CANET D'AUDE	B 1488	0 04 10	SOUS LA VILLE	MAIRIE DE CANET D'AUDE
CANET D'AUDE	B 1489	0 04 10	SOUS LA VILLE	MAIRIE DE CANET D'AUDE
CANET D'AUDE	B 1490	0 04 10	SOUS LA VILLE	MAIRIE DE CANET D'AUDE
CANET D'AUDE	B 1491	0 04 10	SOUS LA VILLE	MAIRIE DE CANET D'AUDE
CANET D'AUDE	B 1503	0 03 60	SOUS LA VILLE	MAIRIE DE CANET D'AUDE
CANET D'AUDE	B 1506	0 21 71	CLOUSSE	VOGLER PHILIPPE
CANET D'AUDE	B 1510	0 03 36	CAMREDON G A G	GREGALE
CANET D'AUDE	B 1511	0 04 00	CAMREDON G A G	GREGALE
CANET D'AUDE	B 1512	0 04 40	CAMREDON G A G	GREGALE
CANET D'AUDE	B 1513	0 03 71	CAMREDON G A G	GREGALE
CANET D'AUDE	B 1514	0 03 68	CAMREDON G A G	GREGALE
CANET D'AUDE	B 1515	0 03 66	CAMREDON G A G	GREGALE
CANET D'AUDE	B 1516	0 08 04	FIGUEROLES	ESPUIS HALESE GUILLAUME ET MARION
CANET D'AUDE	B 1517	0 08 03	FIGUEROLES	ESPUIS GENEVIEVE
CANET D'AUDE	B 1520	0 06 52	TINTAYNE	WELLING ANTHONY JOHN
CANET D'AUDE	B 1521	0 21 48	TINTAYNE	DASI GILBERT
CANET D'AUDE	B 1522	0 09 95	LE CLOT	CRUCHANDEAU SERGE
CANET D'AUDE	B 1523	0 83 88	LE CLOT	CRUCHANDEAU SERGE
CANET D'AUDE	C 0001	5 00 00	GARRIGUE	CASADELLA JACQUES
CANET D'AUDE	C 0127	0 30 38	PLAINE	PLANEL THERESE
CANET D'AUDE	C 0128	0 25 00	PLAINE	BESNARD HUGUETTE
CANET D'AUDE	C 0129	0 25 00	LA PLAINE	BELTRAN JOACHIN
CANET D'AUDE	C 0130	0 28 45	LA PLAINE	BELTRAN JOACHIN
CANET D'AUDE	C 0131	0 48 65	LA PLAINE	BELTRAN JOACHIN
CANET D'AUDE	C 0136	0 16 30	PLAINE	ROBIC EMMANUEL
CANET D'AUDE	C 0137	0 21 00	LA PLAINE	DESCOUS CHRISTIAN
CANET D'AUDE	C 0138	0 31 50	PLAINE	GIMSA
CANET D'AUDE	C 0140	0 32 00	PLAINE	IRN
CANET D'AUDE	C 0141	0 49 00	LA PLAINE	MAS MARC
CANET D'AUDE	C 0142	0 22 78	PLAINE	MATIRA
CANET D'AUDE	C 0143	0 23 22	PLAINE	SIMON ERIC
CANET D'AUDE	C 0144	0 20 25	PLAINE	HERITIERS ANTECH CHEZ MME ANTECH M CHRISTINE
CANET D'AUDE	C 0145	0 23 50	LA PLAINE	MAS MARC
CANET D'AUDE	C 0146	0 26 50	LA PLAINE	QUEROL NICOLE
CANET D'AUDE	C 0147	0 13 18	PLAINE	DEBRAY MARIE CHRISTINE
CANET D'AUDE	C 0149	0 29 46	LA PLAINE	ALEXANDRE PAULETTE
CANET D'AUDE	C 0150	0 14 00	PLAINE	QUEROL NICOLE
CANET D'AUDE	C 0151	0 14 45	PLAINE	QUEROL NICOLE
CANET D'AUDE	C 0153	0 52 50	MIJANELLE	MAIRIE DE CANET D'AUDE
CANET D'AUDE	C 0154	0 36 60	PLAINE	ARCEMISBEHERE ROBERT
CANET D'AUDE	C 0155	0 48 00	PLAINE	LA PLAINE M MATAS DAVID
CANET D'AUDE	C 0156	0 21 00	PLAINE	SOLER WILLIAM
CANET D'AUDE	C 0157	0 20 00	PLAINE	ROBERT ANNIE
CANET D'AUDE	C 0159	0 22 60	PLAINE	KOOB LAMINE
CANET D'AUDE	C 0160	0 17 00	SUISSE	CARLIER ALAIN
CANET D'AUDE	C 0162	1 06 00	LA PLAINE	BANO STEPHANE
CANET D'AUDE	C 0164	0 70 00	SUISSES	SIMON ERIC
CANET D'AUDE	C 0166	0 12 00		AYALA ELIANE
CANET D'AUDE	C 0167	0 08 00		AYALA ELIANE

ASSOCIATION SYNDICALE AUTORISEE DU CANAL DE CANET

Commune	N° Parcelle	Surface cadastrée	Lieu-dit	Propriétaire au registre de l'ASA au 01/01/2017
CANET D'AUDE	C 0168	0 09 60	PLAINE	SENEGAS FRANCIS
CANET D'AUDE	C 0170	1 65 93	PLAINE	MAS MARC
CANET D'AUDE	C 0171	0 51 00	LA PLAINE	MAS MARC
CANET D'AUDE	C 0173	0 61 00	PLAINE	MAS MARC
CANET D'AUDE	C 0174	0 26 30	PLAINE	MAS MARC
CANET D'AUDE	C 0175	0 26 30	PLAINE	MAS MARC
CANET D'AUDE	C 0176	0 33 70	PLAINE	MAS MARC
CANET D'AUDE	C 0177	0 23 70	CRUSCADES	MAS MARC
CANET D'AUDE	C 0178	0 30 25	PLAINE	MAS MARC
CANET D'AUDE	C 0179	0 39 60	PLAINE	MAS MARC
CANET D'AUDE	C 0180	0 30 25	PLAINE	MAS MARC
CANET D'AUDE	C 0181	0 24 00	LA PLAINE	MAS MARC
CANET D'AUDE	C 0182	0 23 50	PLAINE	MAS MARC
CANET D'AUDE	C 0183	0 28 00	PLAINE	MAS MARC
CANET D'AUDE	C 0184	0 52 80	PLAINE	MAS MARC
CANET D'AUDE	C 0186	0 26 70	LA PLAINE	ALEXANDRE PAULETTE
CANET D'AUDE	C 0187	0 69 00	PLAINE	VALERO MARIE THERESE
CANET D'AUDE	C 0188	0 35 40	LES SUISSES	MAS MARC
CANET D'AUDE	C 0189	0 86 00	LES SUISSES	MAS MARC
CANET D'AUDE	C 0190	0 42 00	LA PLAINE	MAS MARC
CANET D'AUDE	C 0191	0 64 40	LES SUISSES	MAS MARC
CANET D'AUDE	C 0192	0 97 00	PLAINE	MAS MARC
CANET D'AUDE	C 0193	0 55 00	PLAINE	MAS MARC
CANET D'AUDE	C 0212	2 14 00	BOSQUET	SC 113
CANET D'AUDE	C 0215	0 55 00	BOSQUET	BASSET MARIE
CANET D'AUDE	C 0216	0 24 40	BOSQUET	FORMET CEDRIC
CANET D'AUDE	C 0218	0 31 80	BOSQUET	DHOMS JEAN
CANET D'AUDE	C 0220	1 19 00	CARDONNIERE	MARTY J LUC
CANET D'AUDE	C 0244	0 33 60	PLAINE CRUSCAD	SC 113
CANET D'AUDE	C 0245	0 33 00	PLAINE DE CRUSCADES	SC 113
CANET D'AUDE	C 0246	0 16 34	PLAINE	SEIMANDI J.P.
CANET D'AUDE	C 0248	0 16 34	PLAINE	SEIMANDI J.P.
CANET D'AUDE	C 0249	0 16 34	PLAINE	SEIMANDI J.P.
CANET D'AUDE	C 0250	0 15 60	PLAINE CRUSCADE	GONZALES ANNIE
CANET D'AUDE	C 0251	0 17 08	PLAINE CRUSCADE	GONZALES ANNIE
CANET D'AUDE	C 0252	0 40 00	PLAIN CRUSCADES THER	SC 113
CANET D'AUDE	C 0253	0 66 50	PLAINE CRUSCADE	SC 113
CANET D'AUDE	C 0254	0 57 00	PLAINE CRUSCA/LAMULA	SC 113
CANET D'AUDE	C 0255	1 41 00	SIMO REGIS	SC 113
CANET D'AUDE	C 0256	1 55 50	PLAINE CRUSCADE	SC 113
CANET D'AUDE	C 0780	1 54 85	PLAINE CRUSCADE	FEDERATION DEPARTEMENTALE DES CHASSEURS DE L'AUDE
CANET D'AUDE	C 0258	0 40 22	PLAINE DE CRUSCADES	SC 113
CANET D'AUDE	C 0260	0 35 00	PLAINE DE CRUSCADES	GLEYZES JEANINE
CANET D'AUDE	C 0261	0 33 00	PLAINE	GLEYZES JEANINE
CANET D'AUDE	C 0262	0 48 50	PLAINE CRUSCADE	PARAZOL JACQUES
CANET D'AUDE	C 0273	1 03 00	CROUX	SC 113
CANET D'AUDE	C 0274	1 32 40	CANITROT	SC 113
CANET D'AUDE	C 0277	0 72 50	PLAINE CRUSCADE	SC 113
CANET D'AUDE	C 0278	2 17 00	PLAINE CRUSCADE	SC 113
CANET D'AUDE	C 0281	1 82 00	PLAINE CRUSCADE	SC 113
CANET D'AUDE	C 0282	1 18 00	LA PLAINE(BONNAFOUS)	SC 113
CANET D'AUDE	C 0283	1 02 00	PLAINE DE CRUSCADES	SC 113
CANET D'AUDE	C 0284	0 26 60	COUMES	SC 113
CANET D'AUDE	C 0393	2 60 00	PLAINE HAUTE	CALIX ROSETTE
CANET D'AUDE	C 0397	0 90 70	LA PLAINE	FRILOUD DENIS
CANET D'AUDE	C 0398	0 41 30	LA PLAINE	FRILOUD DENIS
CANET D'AUDE	C 0399	0 44 30	LA PLAINE	FRILOUD DENIS
CANET D'AUDE	C 0400	0 67 50	LA PLAINE	FRILOUD DENIS
CANET D'AUDE	C 0401	0 75 30	GAZANIOL	CALIX ROSETTE
CANET D'AUDE	C 0402	1 20 00	GAZANIOL	CALIX ROSETTE
CANET D'AUDE	C 0403	1 13 50	GAZANIOL	CALIX ROSETTE
CANET D'AUDE	C 0405	2 73 00	FEMME MORTE	FEDERATION DES CHASSEURS
CANET D'AUDE	C 0410	0 50 80	FEMME MORTE	FEDERATION DES CHASSEURS
CANET D'AUDE	C 0440	0 16 50	PLAINE	ROGER PATRICK ROGER FREDERIC ROGER JEAN CLAUDE
CANET D'AUDE	C 0548	2 08 00	FONTARECHE	FONTARECHE

ASSOCIATION SYNDICALE AUTORISEE DU CANAL DE CANET

Commune	N° Parcelle	Surface cadastrée	Lieu-dit	Propriétaire au registre de l'ASA au 01/01/2017
CANET D'AUDE	C 0560	3 30 00	FONTARECHE	FONTARECHE
CANET D'AUDE	C 0563	0 45 00	FONTARECHE	FONTARECHE
CANET D'AUDE	C 0564	1 31 00	FONTARECHE	FONTARECHE
CANET D'AUDE	C 0567	9 30 00	FONTARECHE	FONTARECHE
CANET D'AUDE	C 0571	8 31 40	FONTARECHE	FONTARECHE
CANET D'AUDE	C 0572	1 23 00	FONTARECHE	FONTARECHE
CANET D'AUDE	WD 0047	2 68 03	GARRIGUE HTE	DECONINCK JACQUES
CANET D'AUDE	C 0595	0 34 60		FONTARECHE
CANET D'AUDE	C 0700	0 20 50	701 LA GARRIGUE	ROGER PATRICK ROGER FREDERIC ROGER JEAN CLAUDE
CANET D'AUDE	C 0701	0 20 50	LA GARRIGUE	ROGER PATRICK ROGER FREDERIC ROGER JEAN CLAUDE
CANET D'AUDE	C 0708	0 82 14	PLAINE	MAS MARC
CANET D'AUDE	C 0720	9 60 87	FONTARECHE SUD	FONTARECHE
CANET D'AUDE	C 0721	5 35 90	FONTARECHE SUD	FONTARECHE
CANET D'AUDE	C 0722	0 46 38	FONTARECHE	FONTARECHE
CANET D'AUDE	C 0725	1 02 57	P ZAGO	SC 113
CANET D'AUDE	C 0726	2 05 13	PLAINE DE CRUSCADES	SC 113
CANET D'AUDE	C 0738	0 50 18	LE BOUSQUET/PRADIER	SC 113
CANET D'AUDE	C 0741	0 40 72	LE BOUSQUET/PRADIER	SC 113
CANET D'AUDE	C 0742	0 46 29	LE BOUSQUET/PRADIER	SC 113
CANET D'AUDE	C 0760	0 01 67	PLAINE HAUTE	ROGER PATRICK ROGER FREDERIC ROGER JEAN CLAUDE
CANET D'AUDE	C 0762	0 28 82	PLAINE HAUTE	ROGER PATRICK ROGER FREDERIC ROGER JEAN CLAUDE
CANET D'AUDE	C 0763	0 70 11	DOMEQUE	ROGER PATRICK ROGER FREDERIC ROGER JEAN CLAUDE
CANET D'AUDE	C 0787	0 07 50	PLAINE	DIAZ JOSEPH
CANET D'AUDE	C 0788	0 07 50	PLAINE	ROUYRE JOACHINE
CANET D'AUDE	C 0791	0 34 60	BOSQUET	HERNANDEZ ELISE
CANET D'AUDE	C 0792	0 30 30	BOSQUET	IBANEZ BERNARD
CANET D'AUDE	C 0810	0 85 00	SUISSE	MAS MARC
CANET D'AUDE	C 0811	0 15 66	PLAINE	MAS MARC
CANET D'AUDE	C 0815	3 60 00	815 LA GARRIGUE	ROGER PATRICK ROGER FREDERIC ROGER JEAN CLAUDE
CANET D'AUDE	C 0822	0 14 68	LA DOMEQUE	RUIZ JANINE GABRIELLE
CANET D'AUDE	C 0832	0 04 05	PLAINE	GUTTIEREZ MANUEL
CANET D'AUDE	C 0833	0 44 95	PLAINE	GUTTIEREZ MANUEL
CANET D'AUDE	C 0879	0 16 63	LA PLAINE (EXC125)	MILLET
CANET D'AUDE	C 0880	0 13 86	PLAINE	GEORGES NICOLAS
CANET D'AUDE	C 0883	0 00 65	PLAINE	MAIRIE DE CANET D'AUDE
CANET D'AUDE	C 0886	0 51 50	PLAINE	IRN
CANET D'AUDE	C 0887	0 51 50	PLAINE	BLETTNER FREDERIC
CANET D'AUDE	C 0890	0 14 25	PLAINE	MAIRIE DE CANET D'AUDE
CANET D'AUDE	C 0891	0 10 00	PLAINE	MAIRIE DE CANET D'AUDE
CANET D'AUDE	C 0892	0 13 96	PLAINE	MAIRIE DE CANET D'AUDE
CANET D'AUDE	C 0901	0 15 00	LA PLAINE	ESCAMEZ
CANET D'AUDE	C 0902	0 39 49	LA PLAINE	ESCAMEZ
CANET D'AUDE	C 0903	2 85 83	DOMEQUE	ROGER PATRICK ROGER FREDERIC ROGER JEAN CLAUDE
CANET D'AUDE	C 0908	0 00 00		DHOMS MARIE THERESE
CANET D'AUDE	C 0942	0 01 76	PLAINE	LAMULA THERESE
CANET D'AUDE	C 0943	0 16 86	PLAINE	LAMULA THERESE
CANET D'AUDE	C 0944	0 16 79	PLAINE	BESSAS REMY
CANET D'AUDE	C 0945	0 06 38	PLAINE	BESSAS REMY
CANET D'AUDE	C 4400	3 85 27	LA DOMEQUE	ROGER PATRICK ROGER FREDERIC ROGER JEAN CLAUDE
CANET D'AUDE	WA 0000	1 00 00	LES GOURGUETS	ROQUEFORT YANN
CANET D'AUDE	WA 0001	0 07 00	MIJANELLE	LES JONCASSES
CANET D'AUDE	WA 0002	0 04 30	GARRIGUE OLIVIERS	BARRAL DIDIER
CANET D'AUDE	WA 0005	0 03 80	MIJANELLE	DUTREIL DOMINIQUE
CANET D'AUDE	WA 0011	0 27 20	MIJANELLE	AZAM JACQUES
CANET D'AUDE	WA 0012	0 27 36	MIJANELLE G A G	SIMON ERIC
CANET D'AUDE	WA 0013	0 04 00	MIJANELLE	AZAM JACQUES
CANET D'AUDE	WA 0014	0 09 09	LA MIJANELLE	GOUTINES CHRISTOPHE
CANET D'AUDE	WA 0015	0 04 50	MIJANELLE	CANTAREL MARC
CANET D'AUDE	WA 0016	0 02 00	ESCARABINIERS	SALVO BERNARD
CANET D'AUDE	WA 0021	0 64 07	MIJANELLE	ARDID GALY MONTSERRAT
CANET D'AUDE	WA 0022	0 23 39	MIJANELLE	DEVIC BRUNO
CANET D'AUDE	WA 0024	3 96 79	MIJANELLE G A G	CANTAREL MARC
CANET D'AUDE	WA 0025	1 69 81	MIJANELLE	IBANEZ BERNARD
CANET D'AUDE	WA 0026	0 85 03	MIJANELLE G A G	CRUCHANDEAU SERGE
CANET D'AUDE	WA 0028	2 52 05	MIJANELLE	LES JONCASSES

ASSOCIATION SYNDICALE AUTORISEE DU CANAL DE CANET

Commune	N° Parcelle	Surface cadastrée	Lieu-dit	Propriétaire au registre de l'ASA au 01/01/2017
CANET D'AUDE	WA 0029	0 99 60	MIJANELLE	DUTREIL DOMINIQUE
CANET D'AUDE	WA 0031	0 59 88	MIJANELLE	LES JONCASSES
CANET D'AUDE	WA 0032	2 08 59	MIJANELLE	MAIRIE DE CANET D'AUDE
CANET D'AUDE	WA 0033	0 67 50	MIJANELLE	HERNANDEZ ELISE
CANET D'AUDE	WA 0034	0 69 00	MIJANELLE	BARKI MUSTAPHA
CANET D'AUDE	WA 0035	1 33 78	MIJANELLE	MAIRIE DE CANET D'AUDE
CANET D'AUDE	WA 0036	1 31 30	MIJANELLE	LE CARDINAL
CANET D'AUDE	WA 0037	5 32 65	MIJANELLE	CHAPEL VINCENT
CANET D'AUDE	WA 0038	0 42 77	MIJANELLE	FLUXA MARIE CLAUDE
CANET D'AUDE	WA 0039	0 57 70	MIJANELLE	CAPDEVIELLE GREGORY
CANET D'AUDE	WA 0040	0 90 09	MIJANELLE	FLUXA MARIE CLAUDE
CANET D'AUDE	WA 0042	0 67 62	MIJANELLE	MIJANELLE
CANET D'AUDE	WA 0043	1 44 65	MIJANELLE	PLANEL THERESE
CANET D'AUDE	WA 0044	0 58 74	MIJANELLE	PLANEL THERESE
CANET D'AUDE	WA 0045	0 87 52	MIJANELLE G A G	GARCIA CYRIL
CANET D'AUDE	WA 0046	0 59 26	MIJANELLE	REVERDY PAUL
CANET D'AUDE	WA 0048	0 58 88	MIJANELLE	DEVIC BRUNO
CANET D'AUDE	WA 0049	1 08 24	MIJANELLE	DEVIC BRUNO
CANET D'AUDE	WA 0050	0 31 87	MIJANELLE	ARDID GALY MONTSERRAT
CANET D'AUDE	WA 0052	0 80 00	MIJANELLE	CHAPEL VINCENT
CANET D'AUDE	WA 0053	0 40 40	ESCARABINIERS G A G	CRUCHANDEAU SERGE
CANET D'AUDE	WA 0054	0 40 50	ESCARABINIERS	CASADELLA JACQUES
CANET D'AUDE	WA 0056	0 68 50	ESCARABINIERS	CRUCHANDEAU SERGE
CANET D'AUDE	WA 0057	0 86 85	ESCARABINIERS	MIJANELLE
CANET D'AUDE	WA 0058	1 70 15	ESCARABINIERS	BROTO JOAQUIN FILS
CANET D'AUDE	WA 0060	4 54 44	ESCARABINIERS G A G	PASCUAL CLAUDE
CANET D'AUDE	WA 0061	0 48 34	ESCARABINIERS	ARDID GALY MONTSERRAT
CANET D'AUDE	WA 0062	2 52 53	ESCARABINIERS	FLUXA MARIE CLAUDE
CANET D'AUDE	WA 0063	0 81 00	ESCARABINIERS	GOUTINES CHRISTOPHE
CANET D'AUDE	WA 0064	3 31 01	ESCARABINIERS	ROQUEFORT YANN
CANET D'AUDE	WA 0065	1 22 64	ESCARABINIERS G A G	ROQUEFORT YANN
CANET D'AUDE	WA 0067	2 38 60	ESCARABINIERS	CASADELLA JACQUES
CANET D'AUDE	WA 0070	0 26 50	ESCARABINIERS	FERRASSE AURELIE
CANET D'AUDE	WA 0075	2 57 05	ESCARABINIERS	ROQUEFORT YANN
CANET D'AUDE	WA 0076	0 97 64	ESCARABINIERS	RUIZ EMMANUEL
CANET D'AUDE	WA 0077	1 94 99	ESCARABINIERS G A G	GARCIA CYRIL
CANET D'AUDE	WA 0078	0 59 81	ESCARABINIERS	GARCIA CYRIL
CANET D'AUDE	WA 0079	0 65 41	ESCARABINIERS	GARCIA CYRIL
CANET D'AUDE	WA 0081	1 80 26	ESCARABINIERS	ROQUEFORT YANN
CANET D'AUDE	WA 0082	0 90 00	ESCARABINIERS+A907	SALVETAT JEREMY SANCHEZ GAELLE
CANET D'AUDE	WA 0084	1 56 34	FOUNT BEU LEU	TENA
CANET D'AUDE	WA 0085	0 77 91	FONT BEU LEU	TENA
CANET D'AUDE	WA 0087	2 03 01	F DE BLEI G A G	DUTREIL DOMINIQUE
CANET D'AUDE	WA 0088	6 49 37	FOUN DE BEILEI	SAISSET PIERRE
CANET D'AUDE	WA 0089	0 92 30	FONT DE BELEU	IBANEZ BERNARD
CANET D'AUDE	WA 0090	0 84 62	FONT BEU LEU	ARDID DAMIEN
CANET D'AUDE	WA 0091	1 03 67	CAMPAUVRE G A G	SANCHEZ GASPARD
CANET D'AUDE	WA 0092	0 68 16	FOUNT DE B	IBANEZ BERNARD
CANET D'AUDE	WA 0097	1 65 48	LA GUILLE	ARCEMISBEHERE ANNE MARIE
CANET D'AUDE	WA 0098	0 51 60	GUILLE	SANCHEZ GASPARD
CANET D'AUDE	WA 0102	3 77 84	LA GUILLE	PASCUAL DENIS
CANET D'AUDE	WA 0103	1 56 89	LA GUILLE	MARIA PASCUAL
CANET D'AUDE	WA 0104	5 52 33	LA GUILLE	FLUXA CARMEN
CANET D'AUDE	WA 0106	1 03 80	GUILLE G A G	SANCHEZ GASPARD
CANET D'AUDE	WA 0111	0 76 92	GUILLE	BERT FRERES
CANET D'AUDE	WA 0112	0 49 34	GUILLE G A G	BERT FRERES
CANET D'AUDE	WA 0113	1 11 35	GUILLE G A G	BERT FRERES
CANET D'AUDE	WA 0115	0 62 00	GUILLE	BERT FRERES
CANET D'AUDE	WA 0116	0 60 00	LA GUILLE	FAROUX GINETTE
CANET D'AUDE	WA 0117	0 49 00	GUILLE	GIBERT RENE
CANET D'AUDE	WA 0118	0 88 70	LA GUILLE	ARDID DAMIEN
CANET D'AUDE	WA 0119	3 48 77	GUILLE G A G	FLUXA CHRISTIAN FLUXA MARIE CLAUDE
CANET D'AUDE	WA 0120	0 75 10	BRESSOLS	SENEGAS FRANCIS
CANET D'AUDE	WA 0121	0 36 50	CAMPAURE G A G	ZAGO ANNE
CANET D'AUDE	WA 0123	0 50 50	CAMPAUVRE G A G	ZAGO ANNE

ASSOCIATION SYNDICALE AUTORISEE DU CANAL DE CANET

Commune	N° Parcelle	Surface cadastrée	Lieu-dit	Propriétaire au registre de l'ASA au 01/01/2017
CANET D'AUDE	WA 0124	1 91 92	CAMPAURE G A G	SANCHEZ GASPARD
CANET D'AUDE	WA 0125	0 57 56	CAMPAURE	GOUTINES CHRISTOPHE
CANET D'AUDE	WA 0126	0 43 20	CAMPAURE	TARBOURIECH J PAUL
CANET D'AUDE	WA 0127	4 50 00	CAMPAURE G A G	FLUXA CHRISTIAN FLUXA MARIE CLAUDE
CANET D'AUDE	WA 0128	0 82 25	CAMPAUVRE	SANCHEZ GASPARD
CANET D'AUDE	WA 0129	4 28 03	CAMPAUVRE	SANCHEZ GASPARD
CANET D'AUDE	WA 0130	0 88 60	CAMPAURE G A G	FLUXA CHRISTIAN FLUXA MARIE CLAUDE
CANET D'AUDE	WA 0131	1 39 60	CAMPAURE	IBANEZ BERNARD
CANET D'AUDE	WA 0132	0 46 30	CAMPAURE	BORD JOSEPH
CANET D'AUDE	WA 0134	6 01 16	CAMPAURE	MIJANELLE
CANET D'AUDE	WA 0135	2 07 52	CAMPAURE	FLUXA CHRISTIAN FLUXA MARIE CLAUDE
CANET D'AUDE	WA 0136	0 59 60	SOUS LA VILLE	CHAPPERT M.THERESE
CANET D'AUDE	WA 0137	1 39 02	CAMPAURE G A G	TARBOURIECH J PAUL
CANET D'AUDE	WA 0138	1 70 22	CAMPAURE	BOUSSIHMED SAMER
CANET D'AUDE	WA 0139	0 34 07	GOURGUETS	SANCHEZ GASPARD
CANET D'AUDE	WA 0140	1 05 84	GOURGUETS	HAINKA JEAN
CANET D'AUDE	WA 0141	0 66 00	SEIGNES	SENEGAS FRANCIS
CANET D'AUDE	WA 0143	2 29 56	LES GOURGUETS	CAILHOL BERNARD
CANET D'AUDE	WA 0144	0 25 26	LES GOURGUETS	ARDID GALY MONTSERRAT
CANET D'AUDE	WA 0145	0 46 43	LES GOURGUETS	BROTO JOAQUIN FILS
CANET D'AUDE	WA 0146	0 56 43	LES GOURGUETS	LA COMPAGNIE DU VENT
CANET D'AUDE	WA 0147	1 69 49	GOURGUETS	SANCHEZ GASPARD
CANET D'AUDE	WA 0148	0 22 22	LES GOURGUETS	KHAN EMMANUEL
CANET D'AUDE	WA 0149	0 23 00	LES GOURGUETS	IBANEZ BERNARD
CANET D'AUDE	WA 0150	0 32 80	GOURGUETS	GIBERT RENE
CANET D'AUDE	WA 0151	1 11 13	LES GOURGUETS G A G	CABRE CLAUDE
CANET D'AUDE	WA 0152	0 33 50	LES GOURGUETS	IBANEZ BERNARD
CANET D'AUDE	WA 0153	1 11 40	LES GOURGUETS	SIMON ERIC
CANET D'AUDE	WA 0154	0 59 20	LES GOURGUETS G A G	CRUCHANDEAU SERGE
CANET D'AUDE	WA 0155	0 23 00	GOURGUETS	HOFFNER JEAN
CANET D'AUDE	WA 0157	0 67 52	LES GOURGUETS G A G	CRUCHANDEAU SERGE
CANET D'AUDE	WA 0158	1 81 70	LES GOURGUETS	CRUCHANDEAU SERGE
CANET D'AUDE	WA 0160	0 01 30	TEYSSONNIERES	ARDID GALY MONTSERRAT
CANET D'AUDE	WA 0161	0 42 72	TEYSSONNIERES	ARDID GALY MONTSERRAT
CANET D'AUDE	WA 0162	1 03 14	TEYSSONNIERES	PASCUAL CLAUDE
CANET D'AUDE	WA 0163	2 31 67	TEYSSONNIERES	PASCUAL ALEXIS
CANET D'AUDE	WA 0164	3 89 58	TEYSSONNIERES	PLANTADE JEAN CLAUDE
CANET D'AUDE	WA 0166	0 98 28	TEYSSONNIERES	RAMON PIERRE
CANET D'AUDE	WA 0167	2 96 88	TEYSSONNIERES	MIJANELLE
CANET D'AUDE	WA 0168	3 25 64	TEYSSONNIERE G A G	SIMON ERIC
CANET D'AUDE	WA 0169	1 01 20	LES TEYSSONNIERES	CAILHOL BERNARD
CANET D'AUDE	WA 0170	5 99 76	TEYSSONNIERES	PASCUAL CLAUDE
CANET D'AUDE	WA 0171	1 05 49	TEYSSONNIERES	GALY MONTSERRAT
CANET D'AUDE	WA 0172	0 38 32	TEYSSONNIERES	BASSET LOUIS
CANET D'AUDE	WA 0173	4 10 67	TEYSSONNIERES	SANCHEZ PIERRE
CANET D'AUDE	WA 0175	0 75 89	TEYSSONNIERES	MARTY ROSE
CANET D'AUDE	WA 0176	0 34 34	TEYSSONNIERES	HUSSEIN PASCAL
CANET D'AUDE	WA 0177	1 10 48	TEYSSONNIERES	MARTY ROSE
CANET D'AUDE	WA 0183	1 43 42	MIJANELLE	CHAPEL VINCENT
CANET D'AUDE	WA 0184	0 83 94	CAMPAURE	SIMON ERIC
CANET D'AUDE	WA 0185	0 92 13	TEYSSONNIERES G A G	SIMON ERIC
CANET D'AUDE	WA 0187	0 86 11	LA GUILLE	PASCUAL DENIS
CANET D'AUDE	WA 0188	1 63 08	LES GOURGUETS	CAILHOL BERNARD
CANET D'AUDE	WA 0190	1 44 40	TEYSSONNIERES	SIMON ERIC
CANET D'AUDE	WA 0191	2 15 80	ESCARABINIERS	CASADELLA JACQUES
CANET D'AUDE	WA 0192	1 78 56	TEYSSONNIERES	PASCUAL CLAUDE
CANET D'AUDE	WA 0193	0 10 00	GOURGUETS	GIBERT RENE
CANET D'AUDE	WA 0194	4 07 44	LA MIJANELLE	IBANEZ BERNARD
CANET D'AUDE	WA 0195	0 93 57	MIJANELLE	MIJANELLE
CANET D'AUDE	WA 0196	0 35 39	ESCARABINIERS	GARCIA CYRIL
CANET D'AUDE	WA 0197	1 10 29	GOURGUETS	TARBOURIECH J PAUL
CANET D'AUDE	WA 0198	0 28 05	ESCARABINIERS	RUIZ EMMANUEL
CANET D'AUDE	WA 0199	0 58 80	LES GOURGUETS G A G	CRUCHANDEAU SERGE
CANET D'AUDE	WA 0200	1 94 17	GOURGUETS	TARBOURIECH J PAUL
CANET D'AUDE	WA 0201	3 09 92	ESCARABINIERS	FERRA RENE

ASSOCIATION SYNDICALE AUTORISEE DU CANAL DE CANET

Commune	N° Parcelle	Surface cadastrée	Lieu-dit	Propriétaire au registre de l'ASA au 01/01/2017
CANET D'AUDE	WA 0202	1 44 88	ESCARABINIERS	ROQUEFORT YANN
CANET D'AUDE	WB 0001	0 86 00	GUILLE	BERT FRERES
CANET D'AUDE	WB 0003	0 52 99	BRUNE G A G	ZAGO ANNE
CANET D'AUDE	WB 0004	0 67 98	BRUNE G A G	FALCONNETTI JEAN CLAUDE
CANET D'AUDE	WB 0005	0 85 00	BRUNE G A G	FALCONNETTI JEAN CLAUDE
CANET D'AUDE	WB 0006	1 14 00	BRUNE G A G	FALCONNETTI JEAN CLAUDE
CANET D'AUDE	WB 0007	0 96 99	BRUNE	SANCHEZ GASPARD
CANET D'AUDE	WB 0008	0 58 50	BRUNE	SANCHEZ GASPARD
CANET D'AUDE	WB 0009	1 78 30	BRUNE	MIJANELLE
CANET D'AUDE	WB 0010	1 35 85	BRUNE G A G	FALCONNETTI JEAN CLAUDE
CANET D'AUDE	WB 0012	0 54 80	BRUNE	FORMET CEDRIC
CANET D'AUDE	WB 0013	0 73 64	LA BRUNE G A G	NELAIN FLORENT
CANET D'AUDE	WB 0014	1 96 20	BRUNE G A G	MIJANELLE
CANET D'AUDE	WB 0015	0 76 65	BRUNE	MIJANELLE
CANET D'AUDE	WB 0016	0 50 80	BRUNE	MIJANELLE
CANET D'AUDE	WB 0017	1 12 34	BRUNE G A G	FLUXA MARIE CLAUDE
CANET D'AUDE	WB 0018	5 17 00	BRUNE G A G	MIJANELLE
CANET D'AUDE	WB 0019	0 23 15	BRUNE	AZORIN ANNE MARIE
CANET D'AUDE	WB 0020	0 23 57	BRUNE	MIJANELLE
CANET D'AUDE	WB 0021	1 29 00	LA BRUNE	BONNAFOUS PHILIPPE
CANET D'AUDE	WB 0022	1 43 45	LA BRUNE	MIJANELLE
CANET D'AUDE	WB 0024	0 47 40	BRUNE	BROTO JOAQUIN FILS
CANET D'AUDE	WB 0025	0 37 20	BRUNE	SANCHEZ GASPARD
CANET D'AUDE	WB 0026	1 40 50	BRUNE	CHAPEL VINCENT
CANET D'AUDE	WB 0027	0 27 01	LA BRUNE	ESPUNA PATRICK
CANET D'AUDE	WB 0028	0 55 35	BRUNE G A G	BANO STEPHANE
CANET D'AUDE	WB 0029	1 13 18	BRUNE	RECHE JOSEPH
CANET D'AUDE	WB 0030	0 44 50	LA BRUNE	CRUCHANDEAU SERGE
CANET D'AUDE	WB 0031	0 20 00	BRUNE	MIJANELLE
CANET D'AUDE	WB 0032	2 00 64	BRUNE	PASCUAL DENIS
CANET D'AUDE	WB 0033	1 08 00	CHEMIN DE JOURRE NEU	WAELO EPOUSE GARCIA FRANCISCO
CANET D'AUDE	WB 0038	0 31 10	BRUNE	VUOSO GUY
CANET D'AUDE	WB 0039	0 39 70	CHEMIN DE FOURRE	SENEGAS FRANCIS
CANET D'AUDE	WB 0040	0 14 00	ENTRE 2 JOURRES	MAIRIE DE CANET D'AUDE
CANET D'AUDE	WB 0041	0 16 40	ENTRE 2 JOURRES	MAIRIE DE CANET D'AUDE
CANET D'AUDE	WB 0042	1 34 00	CHEMIN JOURRE N	MICALEX
CANET D'AUDE	WB 0043	0 34 00	ENTRE 2 CHEMINS	CALCEL PIERRETTE
CANET D'AUDE	WB 0044	0 68 44	LA BRUNE	SANCHEZ GASPARD
CANET D'AUDE	WC 0001	0 60 08	BOUQUE DE BIAU OUEST	GOUTINES CHRISTOPHE
CANET D'AUDE	WC 0002	1 36 44	BOUQUE DE BIAU	FLUXA MARIE CLAUDE
CANET D'AUDE	WC 0003	1 22 79	BOUQUE DE BIAU	FLUXA MARIE CLAUDE
CANET D'AUDE	WC 0004	0 85 69	BOUQUE DE BIAU	SANCHEZ GASPARD
CANET D'AUDE	WC 0005	0 86 28	BOUQUE DE BIAU	CRUCHANDEAU SERGE
CANET D'AUDE	WC 0006	0 41 59	BARQUE DE BIAU	DARLES AURELIEN
CANET D'AUDE	WC 0007	0 91 65	BOUQUE DE BIAU	SAVIO JOEL
CANET D'AUDE	WC 0008	0 40 63	BOUQUE DE BIAU	LA COMPAGNIE DU VENT
CANET D'AUDE	WC 0011	0 47 61	BOUQUE DE BIAU	GARCIA FRANCISCO
CANET D'AUDE	WC 0012	0 24 20	BOUQUE DE BIAU	SALVO ANGEL
CANET D'AUDE	A 0434	0 07 44	SOUS LA VILLE	CEILLES GEORGETTE
CANET D'AUDE	WC 0013	0 24 75	BOUQUE DE BIAU	MAURIN MICHELINE
CANET D'AUDE	WC 0014	0 51 00	BOUQUE DE BIAU	DHOMS JEAN
CANET D'AUDE	WC 0015	0 85 96	BOUQUE DE BIAU	FLUXA MARIE CLAUDE
CANET D'AUDE	WC 0016	0 49 98	BOUQUE DE BIAU	SALVO BERNARD
CANET D'AUDE	WC 0017	1 03 32	BOUQUE DE BIAU	CAPDEVIELLE GREGORY
CANET D'AUDE	WC 0018	1 84 01	BOUQUE DE BIAU	SAVIO FABIEN
CANET D'AUDE	WC 0019	0 95 05	BOUQUE DE BIAU	CRUCHANDEAU ROGER
CANET D'AUDE	WC 0020	0 75 63	BOUQUE DE BIAU	LE CARDINAL
CANET D'AUDE	WC 0021	1 26 99		DEVIC BRUNO
CANET D'AUDE	WC 0022	0 15 11	BQUE BIAU OUEST	GRAS CLAUDE
CANET D'AUDE	WC 0023	1 67 85	BOUQUE DE BIAU	SANCHEZ J LOUIS
CANET D'AUDE	WC 0025	0 64 50	BQUE BIAU	AU PHIL DE LO CHEZ M RICARD PHILIPPE
CANET D'AUDE	WC 0026	0 42 30	BOUQUE BIAU OUE	LA COMPAGNIE DU VENT
CANET D'AUDE	WC 0027	1 49 09	BOUQUE DE BIAU	BOUSQUIE JEAN LOUIS
CANET D'AUDE	WC 0030	0 97 30	BOUQUE DE BIAU	AU PHIL DE LO CHEZ M RICARD PHILIPPE
CANET D'AUDE	WC 0031	7 12 40	BOUQUE DE BIAU	MIJANELLE

ASSOCIATION SYNDICALE AUTORISEE DU CANAL DE CANET

Commune	N° Parcelle	Surface cadastrée	Lieu-dit	Propriétaire au registre de l'ASA au 01/01/2017
CANET D'AUDE	WC 0032	1 36 45	BOUQUE DE BIAU OUEST	MIJANELLE
CANET D'AUDE	WC 0033	1 42 01	BOUQUE DE BIAU	MIJANELLE
CANET D'AUDE	WC 0036	2 39 22	BOUQUE DE BIAU OUEST	GARCIA CYRIL
CANET D'AUDE	WC 0037	0 80 74	BOUQUE DE BIAU	GARCIA CYRIL
CANET D'AUDE	WC 0038	0 76 87	BOUQUE DE BIAU OUEST	GARCIA CYRIL
CANET D'AUDE	WC 0039	1 75 60	BOUQUE DE BIAU	LE CARDINAL
CANET D'AUDE	WC 0040	1 84 52	BOUQUE DE BIAU	BARKI JOUAD
CANET D'AUDE	WC 0042	6 54 75	BOUQUE DE BIAU	ESCAMEZ
CANET D'AUDE	WC 0043	6 47 63	BOUQUE DE BIAU	TENA YVON
CANET D'AUDE	WC 0044	1 92 27	BOUQUE DE BIAU	TENA
CANET D'AUDE	WC 0045	0 93 18	BOUQUE DE BIAU	BANO STEPHANE
CANET D'AUDE	WC 0046	1 86 63	BOUQUE DE BIAU	BOUSQUIE ROMAIN
CANET D'AUDE	WC 0047	1 35 15		DEVIC BRUNO
CANET D'AUDE	WC 0048	1 02 40	BOUQUE DE BIAU	MIJANELLE
CANET D'AUDE	WC 0049	0 46 35	BOUQUE DE BIAU	MAROTTI MARIE THERESE
CANET D'AUDE	WC 0051	0 44 05	BOUQUE DE BIAU	HUSSEIN PASCAL
CANET D'AUDE	WC 0052	1 22 57	BOUQUE DE BIAU	CRUCHANDEAU SERGE
CANET D'AUDE	WC 0054	3 69 91	BOUQUE DE BIAU	PASCUAL CLAUDE
CANET D'AUDE	WC 0055	0 33 97	BOUQUE DE BIAU	MIJANELLE
CANET D'AUDE	WC 0056	0 30 05	BOUQUE DE BIAU	LA COMPAGNIE DU VENT
CANET D'AUDE	WC 0057	0 33 31	BOUQUE DE BIAU OUEST	HERNANDEZ ELISE
CANET D'AUDE	WC 0058	2 93 09	BOUQUE DE BIAU	MIJANELLE
CANET D'AUDE	WC 0059	0 61 47	BOUQUE DE BIAU	CORTES RENE
CANET D'AUDE	WC 0060	0 17 50	BOUQUE DE BIAU	BONNET SYLVIE
CANET D'AUDE	WC 0061	0 90 41	BOUQUE DE BIAU	FLUXA MARIE CLAUDE
CANET D'AUDE	WC 0062	0 85 93	BOUQUE DE BIAU	HANAFI MOHAMED
CANET D'AUDE	WC 0063	1 05 59	BOUQUE DE BIAU	SOLER WILLIAM
CANET D'AUDE	WC 0064	1 89 00	BOUQUE DE BIAU	IBANEZ BERNARD
CANET D'AUDE	WC 0065	0 35 00	BOUQUE DE BIAU	VILLES GERARD
CANET D'AUDE	WC 0066	0 35 82	BOUQUE DE BIAU	MAALEM HAMIDA
CANET D'AUDE	WC 0067	0 93 00	BOUQUE DE BIAU	CASADILLA JACQUES
CANET D'AUDE	WC 0068	0 78 00	BOUQUE DE BIAU	MIJANELLE
CANET D'AUDE	WC 0069	0 58 90	BQUE BIAU EST	RAMON PIERRE
CANET D'AUDE	WC 0070	0 12 60	BQUE BIAU EST	RAMON PIERRE
CANET D'AUDE	WC 0078	0 15 70	BOUQUE DE BIAU	SIMON DIDIER
CANET D'AUDE	WC 0079	0 05 00	BOUQUE DE BIAU	GARCIA JOSEPH BALTHAZAR
CANET D'AUDE	WC 0080	0 30 00	BOUQUE DE BIAU	LES JONCASSES
CANET D'AUDE	WC 0081	0 13 20	BOUQUE DE BIAU	GARCIA JOSEPH BALTHAZAR
CANET D'AUDE	WC 0082	0 27 50	BOUQUE DE BIAU	BOCKHORN BENEDICTE
CANET D'AUDE	WC 0083	0 19 00	BOUQUE DE BIAU	BERGER JANINE ETLOUIS
CANET D'AUDE	WC 0084	0 82 00	BOUQUE DE BIAU	TARBOURIECH EGLANTINE
CANET D'AUDE	WC 0085	1 61 90	BQUE BIAU EST	RAMON PIERRE
CANET D'AUDE	WC 0086	1 89 07	BOUQUE DE BIAU	FLUXA CHRISTIAN FLUXA MARIE CLAUDE
CANET D'AUDE	WC 0087	1 02 83	BOUQUE DE BIAU	ROQUEFORT MICHEL
CANET D'AUDE	WC 0088	1 66 80	BOUQUE DE BIAU	LES JONCASSES
CANET D'AUDE	WC 0090	0 31 00	BOUQUE DE BIAU	ROUCH MARIE JOSEE
CANET D'AUDE	WC 0091	0 28 50	BOUQUE DE BIAU	PASCUAL CLAUDE
CANET D'AUDE	WC 0092	2 95 40	BOUQUE DE BIAU	SIMON ERIC
CANET D'AUDE	WC 0093	2 63 85	BOUQUE DE BIAU	BONNAFOUS PHILIPPE
CANET D'AUDE	WC 0094	2 04 35	BOUQUE DE BIAU	BONNAFOUS PHILIPPE
CANET D'AUDE	WC 0095	2 32 51	BOUQUE DE BIAU	RUIZ EMMANUEL
CANET D'AUDE	WC 0096	0 74 32	BOUQUE DE BIAU	RUIZ EMMANUEL
CANET D'AUDE	WC 0097	0 74 32	BOUQUE BIAU EST	DHOMS MARIE THERESE
CANET D'AUDE	WC 0098	2 42 38	BOUQUE DE BIAU	FLUXA MARIE CLAUDE
CANET D'AUDE	WC 0099	1 17 50	BOUQUE DE BIAU	BASSET LOUIS
CANET D'AUDE	WC 0100	1 10 00	LE MAUROU	CABRE CLAUDE
CANET D'AUDE	WC 0101	0 51 60	MAUROU	SALVETAT JEREMY SANCHEZ GAELLE
CANET D'AUDE	WC 0102	4 82 80	MAUROU	BOUDJELLAL BACHIR
CANET D'AUDE	WC 0103	1 11 73	MAUROU	LE CARDINAL
CANET D'AUDE	WC 0104	13 87 99	MAUROU ESPINASSE	ESCAMEZ FRANCIS
CANET D'AUDE	WC 0105	1 71 64	LE MAUROU	FLUXA MARIE CLAUDE
CANET D'AUDE	WC 0108	1 52 00	MAUROU	ESCAMEZ FRANCIS
CANET D'AUDE	WC 0109	0 41 90	MAUROU	SICRE GUILLERMINE
CANET D'AUDE	WC 0115	0 70 90	AU LIROU	CASADILLA JACQUES
CANET D'AUDE	WC 0116	0 94 00	LE LIROU	DOMAINES G. ORTOLA

ASSOCIATION SYNDICALE AUTORISEE DU CANAL DE CANET

Commune	N° Parcelle	Surface cadastrée	Lieu-dit	Propriétaire au registre de l'ASA au 01/01/2017
CANET D'AUDE	WC 0117	0 35 70	LIROU	BASSET MARIE
CANET D'AUDE	WC 0118	0 44 00	LIROU	CHAPEL VINCENT
CANET D'AUDE	WC 0120	0 42 05	LIROU	ESCAMEZ
CANET D'AUDE	WC 0128	0 17 54	BOUQUE DE BIAU OUEST	GOUTINES CHRISTOPHE
CANET D'AUDE	WC 0130	0 46 69	BOUQUE DE BIAU	SAVIO FABIEN
CANET D'AUDE	WC 0134	0 39 93	BOUQUE DE BIAU	SANGALLI MAGUY
CANET D'AUDE	WC 0135	0 55 40	BOUQUE DE BIAU	BONNAFOUS PHILIPPE
CANET D'AUDE	WC 0136	0 54 00	BOUQUE DE BIAU	AZORIN ANNE MARIE
CANET D'AUDE	WC 0137	3 78 31	BOUQUE DE BIAU	MIJANELLE
CANET D'AUDE	WC 0138	0 09 45	BQUE BIAU EST	RAMON PIERRE
CANET D'AUDE	WC 0139	0 03 15	BQUE BIAU EST	RAMON PIERRE
CANET D'AUDE	WC 0140	0 05 54	BOUQUE DE BIAU OUEST	MARIN MARIE JOSE
CANET D'AUDE	WC 0141	0 16 60	BOUQUE DE BIAU OUEST	MARIN MARIE JOSE
CANET D'AUDE	WC 0142	0 21 51	BOUQUE DE BIAU OUEST	MARIN MARIE JOSE
CANET D'AUDE	WC 0143	2 50 45	BOUQUE DE BIAU	BENES SYLVAIN
CANET D'AUDE	WC 0144	0 13 59	BOUQUE DE BIAU	BENES SYLVAIN
CANET D'AUDE	WC 0145	0 08 91	BOUQUE DE BIAU	BENES SYLVAIN
CANET D'AUDE	WC 0146	2 61 30	BOUQUE BIAU EST	BENES SYLVAIN
CANET D'AUDE	WC 0147	1 74 47	BOUQUE DE BIAU	LE CARDINAL
CANET D'AUDE	WC 0149	1 26 31	BQUE BIAU OUEST	CROS ALPHONSE
CANET D'AUDE	WC 0150	0 38 09	BQUE BIAU OUEST	CROS ALPHONSE
CANET D'AUDE	WC 0151	0 26 30	BOUQUE DE BIAU OUEST	LA COMPAGNIE DU VENT
CANET D'AUDE	WC 0152	1 78 51	BOUQUE DE BIAU OUEST	BENES SYLVAIN
CANET D'AUDE	WD 0001	0 37 00	GARRIGUE BASSE	CASADILLA JACQUES
CANET D'AUDE	WD 0003	1 28 15	LA GARRIGUE	ARDID DAMIEN
CANET D'AUDE	WD 0004	1 86 12	GARRIGUE BASSE	SOLER WILLIAM
CANET D'AUDE	WD 0006	0 70 49	LA PLAINE	CALCEL JEAN GABRIEL
CANET D'AUDE	WD 0007	0 56 44	GARRIGUE	MIJANELLE
CANET D'AUDE	WD 0010	15 51 88	FONTARECHE	FONTARECHE
CANET D'AUDE	WD 0048	1 72 71	GARRIGUE BASSE	AZAM JACQUES
CANET D'AUDE	WD 0049	1 36 42	GARRIGUE BASSE	AJAADA AMAR
CANET D'AUDE	WD 0053	0 21 10	LA GARRIGUE	BERGER JANINE ETLOUIS
CANET D'AUDE	WD 0055	0 25 39	GARRIGUE HAUTE	ABADIE JEAN-CLAUDE
CANET D'AUDE	WD 0057	1 08 77	GARRIGUE	MIJANELLE
CANET D'AUDE	WD 0061	0 35 06	GARRIGUE BASSE	ESCAMEZ
CANET D'AUDE	WD 0067	1 11 83	LA GARRIGUE	BROTO JOAQUIN FILS
CANET D'AUDE	WD 0068	1 53 98	GARRIGUE HAUTE	MIJANELLE
CANET D'AUDE	WD 0069	0 49 02	GARRIGUE OLIVIERS	ESCAMEZ
CANET D'AUDE	WD 0070	0 49 00	GARRIGUE HAUTE	ROGER PATRICK ROGER FREDERIC ROGER JEAN CLAUDE
CANET D'AUDE	WD 0073	0 35 40	LA GARRIGUE	ROQUEFORT YANN
CANET D'AUDE	WD 0074	0 60 00	GARRIGUE BASSE	ROQUEFORT YANN
CANET D'AUDE	WD 0075	0 19 90	LA GARRIGUE	ROQUEFORT YANN
CANET D'AUDE	WD 0076	0 56 01	LA GARRIGUE	ROQUEFORT YANN
CANET D'AUDE	WD 0077	0 46 50	LA GARRIGUE	ROQUEFORT YANN
CANET D'AUDE	WD 0078	4 95 90	PLAINE BASSE	RAMON PIERRE
CANET D'AUDE	WD 0079	1 13 57	GARRIGUE BASSE	GARCIA CYRIL
CANET D'AUDE	WD 0080	1 16 00	GARRIGUE BASSE	GARCIA CYRIL
CANET D'AUDE	WD 0081	0 61 30	GARRIGUE BASSE	GARCIA CYRIL
CANET D'AUDE	WD 0082	1 78 52	GARRIGUE BASSE	GARCIA CYRIL
CANET D'AUDE	WD 0083	0 28 00	FIGUEROLES	CROS ALPHONSE
CANET D'AUDE	WD 0084	0 28 70	GARRIGUE BASSE	DECONINCK JACQUES
CANET D'AUDE	WD 0086	1 38 60	GARRIGUES BASSES	GARCIA CYRIL
CANET D'AUDE	WD 0087	0 63 78	GARRIGUE BASSE	FLUXA MARIE CLAUDE
CANET D'AUDE	WD 0089	1 42 29	LA PLAINE	CABRE CLAUDE ET FLUXA C
CANET D'AUDE	WD 0090	1 60 54	LE LIROU G A G	PASCUAL DENIS
CANET D'AUDE	WD 0091	2 66 89	LE LIROU G A G	DOMAINES G. ORTOLA
CANET D'AUDE	WD 0092	4 70 12	PLAINE HAUTE	DECONINCK JACQUES
CANET D'AUDE	WD 0093	1 09 10	LA PLAINE G A G	ONORRE MARIE CLAUDE
CANET D'AUDE	WD 0094	1 99 98	LA PLAINE	DUTREIL DOMINIQUE
CANET D'AUDE	WD 0095	0 85 73	PLAINE HAUTE	TOURNIER JACQUES
CANET D'AUDE	WD 0097	0 17 50	LA PLAINE HTE	NEAL CHRISTINE
CANET D'AUDE	WD 0098	1 30 24	PLAINE HAUTE	THERON LOUIS
CANET D'AUDE	WD 0099	1 05 35	353 PLAINE G A G	DECONINCK JACQUES
CANET D'AUDE	WD 0100	0 47 70	DOMEQUE	AZAM JACQUES
CANET D'AUDE	WD 0101	3 11 40	PLAINE	CASADILLA JACQUES

ASSOCIATION SYNDICALE AUTORISEE DU CANAL DE CANET

Commune	N° Parcelle	Surface cadastrée	Lieu-dit	Propriétaire au registre de l'ASA au 01/01/2017
CANET D'AUDE	WD 0103	0 24 50	PLAINE HAUTE	TRUCHOT MICHEL
CANET D'AUDE	WD 0104	0 57 33	PLAINE HAUTE	VILLEMUR JEAN
CANET D'AUDE	WD 0105	5 28 95	PLAINE G A G	CAILHOL BERNARD
CANET D'AUDE	WD 0106	3 07 17	PLAINE	DECONINCK JACQUES
CANET D'AUDE	WD 0107	3 33 41	LA PLAINE HTE	DECONINCK JACQUES
CANET D'AUDE	WD 0108	3 34 33	PLAINE	FLUXA LUCETTE
CANET D'AUDE	WD 0109	0 18 00	LA PLAINE	BENES SYLVAIN
CANET D'AUDE	WD 0110	0 50 33	LA PLAINE	SENEGAS FRANCIS
CANET D'AUDE	WD 0111	0 03 90	PLAINE CRUSCADE	SIMO ANDRE
CANET D'AUDE	WD 0125	2 37 95		SOLER WILLIAM
CANET D'AUDE	WD 0112	0 50 00	PLAINE	ESCAMEZ JEAN
CANET D'AUDE	WD 0113	0 40 70	PLAINE	ESCAMEZ JEAN
CANET D'AUDE	WD 0114	1 32 46	LA PLAINE G A G	FRILOUD DENIS
CANET D'AUDE	WD 0115	0 38 45	LA PLAINE HTE	ABADIE JEAN-CLAUDE
CANET D'AUDE	WD 0116	0 77 00	LA PLAINE	FRILOUD DENIS
CANET D'AUDE	WD 0117	1 71 65	PLAINE HAUTE G A G	FLUXA CHRISTIAN FLUXA MARIE CLAUDE
CANET D'AUDE	WD 0119	0 46 11	PLAINE	GILLES VERONIQUE
CANET D'AUDE	WD 0120	0 46 21	PLAINE HTE G A G	PERARNAU ANNE
CANET D'AUDE	WD 0121	5 67 15	LA PLAINE	DOMAINES G. ORTOLA
CANET D'AUDE	WD 0122	0 32 50	DOMIQUE	ROGER PATRICK ROGER FREDERIC ROGER JEAN CLAUDE
CANET D'AUDE	WD 0123	0 40 50	PLAINE	DELON GENEVIEVE
CANET D'AUDE	WD 0132	6 08 11	LA GARRIGUE	ROGER PATRICK ROGER FREDERIC ROGER JEAN CLAUDE
CANET D'AUDE	WD 0141	0 57 50	PLAINE	VILA EMILE
CANET D'AUDE	WD 0142	1 28 15	GARRIGUE	ARDID DAMIEN
CANET D'AUDE	WD 0144	0 20 08	LA PLAINE	DA CUNHA DA CUNHA JACKY
CANET D'AUDE	WD 0146	1 47 92	470 LA GARRIGUE	ROGER PATRICK ROGER FREDERIC ROGER JEAN CLAUDE
CANET D'AUDE	WD 0147	1 13 34	PLAINE HAUTE	FRILOUD DENIS
CANET D'AUDE	WD 0152	0 56 58	LA PLAINE G A G	FLUXA CHRISTIAN FLUXA MARIE CLAUDE
CANET D'AUDE	WE 0001	0 06 31	LA PLAINE	DOMAINES G. ORTOLA
CANET D'AUDE	WE 0002	0 04 24	LA PLAINE	CALCEL JEAN GABRIEL
CANET D'AUDE	WE 0005	0 27 77	PLAINE	ALBEROLA REGIS
CANET D'AUDE	WE 0006	0 70 49	LA PLAINE	CALCEL JEAN GABRIEL
CANET D'AUDE	WE 0007	0 87 06	PLAINE	GILBERT ROBERT
CANET D'AUDE	WE 0008	0 52 40	PLAINE G A G	GARCIA CYRIL
CANET D'AUDE	WE 0009	0 14 53	PLAINE	MINOST YANNICK
CANET D'AUDE	WE 0010	0 27 02	PLAINE	MAS MARC
CANET D'AUDE	WE 0013	0 66 95	LA PLAINE	MANSOUX SIMONE
CANET D'AUDE	WE 0014	0 09 15	PLAINE	MAROTTI MARIE THERESE
CANET D'AUDE	WE 0015	0 23 50	PLAINE	DARLES AURELIEN
CANET D'AUDE	WE 0016	1 84 40	LA PLAINE G A G	FLUXA CHRISTIAN FLUXA MARIE CLAUDE
CANET D'AUDE	WE 0017	0 21 00	LA PLAINE	CALCEL JEAN GABRIEL
CANET D'AUDE	WE 0018	0 51 28	PLAINE	CELLA NOELLE
CANET D'AUDE	WE 0019	1 52 20	LA PLAINE + G A G	SAVIO JOEL
CANET D'AUDE	WE 0020	3 45 94		PASCUAL CLAUDE
CANET D'AUDE	WE 0021	2 26 20	LA PLAINE	ESCAMEZ
CANET D'AUDE	WE 0024	0 95 00	PLAINE	CAVE COOPERATIVE
CANET D'AUDE	WE 0025	1 32 57	LA PLAINE G A G	GREGALE
CANET D'AUDE	WE 0026	1 38 78	PLAINE	MIJANELLE
CANET D'AUDE	WE 0027	1 46 98	PLAINE G A G	DUTREIL DOMINIQUE
CANET D'AUDE	WE 0028	0 72 00	LA PLAINE	ROQUEFORT YANN
CANET D'AUDE	WE 0029	0 74 42	LA PLAINE	GREGALE
CANET D'AUDE	WE 0030	0 70 36	PLAINE	GREGALE
CANET D'AUDE	WE 0031	0 24 50	PLAINE	MAVRIC SILVAN
CANET D'AUDE	WE 0032	1 16 53	PLAINE	HERNANDEZ ELISE
CANET D'AUDE	WE 0034	0 97 36	PLAINE	VALERO MARIE THERESE
CANET D'AUDE	WE 0035	0 36 21	PLAINE	SAMPER ANDRE
CANET D'AUDE	WE 0036	0 55 02	PLAINE	DECAILLET - MAURY ALICE
CANET D'AUDE	WE 0037	2 51 26	PLAINE	SORET VIRGINIE
CANET D'AUDE	WE 0038	1 18 23	PLAINE	SORET VIRGINIE
CANET D'AUDE	WE 0039	1 34 51	VILLEMUR H LA PLAINE	SC 113
CANET D'AUDE	WE 0040	0 41 54	LA PLAINE	BELTRAN JOACHIN
CANET D'AUDE	WE 0041	0 51 91	PLAINE G A G	BOISSIERE PATRICK
CANET D'AUDE	WE 0043	0 72 25	LA PLAINE	PASTOR RAPHAEL
CANET D'AUDE	WE 0044	1 33 17	LA PLAINE G A G	PEIRO CHARLES
CANET D'AUDE	WE 0045	3 77 82	LA PLAINE	MATIRA

ASSOCIATION SYNDICALE AUTORISEE DU CANAL DE CANET

Commune	N° Parcelle	Surface cadastrée	Lieu-dit	Propriétaire au registre de l'ASA au 01/01/2017
CANET D'AUDE	WE 0046	0 67 27	PLAINE	BORT COURET SABINE
CANET D'AUDE	WE 0047	1 45 15	LA PLAINE + G A G	LES JONCASSES
CANET D'AUDE	WE 0048	0 34 49	PLAINE	CASADILLA JACQUES
CANET D'AUDE	WE 0049	0 51 70	LA PLAINE	MAVRIC SILVAN
CANET D'AUDE	WE 0050	1 31 09	VILLEMUR H LA PLAINE	SC 113
CANET D'AUDE	WE 0051	1 26 07	PLAINE	GALINIER CHRISTIAN
CANET D'AUDE	WE 0052	3 23 11	LA PLAINE	BENES SYLVAIN
CANET D'AUDE	WE 0054	0 40 44	PLAINE	VENTURINI JEAN
CANET D'AUDE	WE 0055	1 34 08	PLAINE G A G	ROUCH MARIE JOSEE
CANET D'AUDE	WE 0056	0 59 74	PLAINE	BENZETH JEAN
CANET D'AUDE	WE 0057	0 74 25	PLAINE	SALVO BERNARD
CANET D'AUDE	WE 0058	1 27 32	LA PLAINE	AZORIN ANNE MARIE
CANET D'AUDE	WE 0060	0 66 02	LA PLAINE	MATIRA
CANET D'AUDE	WE 0061	1 50 33	PLAINE	ROUCH MARIE JOSEE
CANET D'AUDE	WE 0062	4 80 64	LA PLAINE + G A G	ROQUEFORT JEAN MICHEL
CANET D'AUDE	WE 0063	1 55 33	PLAINE	DECAILLET - MAURY ALICE
CANET D'AUDE	WE 0064	0 47 25	BR LIROU G A G	GARCIA CYRIL
CANET D'AUDE	WE 0065	0 82 45	PLAINE	ROUGE ELISABETH
CANET D'AUDE	WE 0066	0 75 64	PLAINE	MOATI VANINA VIDAL JOSIANE
CANET D'AUDE	WE 0069	0 28 00	PLAINE G A G	GARCIA CYRIL
CANET D'AUDE	WE 0070	1 45 00	PLAINE	BENES SYLVAIN
CANET D'AUDE	WE 0071	2 41 00	PLAINE G A G	ESCAMEZ
CANET D'AUDE	WE 0072	0 41 12	PLAINE	DESLANDES GENEVIEVE
CRUSCADES	C 0001	4 30 00	CARDONNIERE	SC 113
CRUSCADES	C 0071	0 29 45	FEMME MORTE	RICHARDIS JEAN
CRUSCADES	C 0072	1 27 20	FEMME MORTE	PELLISSA ANNE MARIE
CRUSCADES	C 0169	6 48 69	LA PLAINE	INDIVISION GEORGE ET SERRANO GERARD
CRUSCADES	C 0170	0 61 55	ST JEAN	DELBURG GILBERT
CRUSCADES	C 0176	0 31 20	LA PLAINE	ROGER PATRICK ROGER FREDERIC ROGER JEAN CLAUDE
CRUSCADES	C 0177	3 65 30	LA PLAINE	ROGER PATRICK ROGER FREDERIC ROGER JEAN CLAUDE
CRUSCADES	C 0179	0 87 10	LA PLAINE	INDIVISION GEORGE ET SERRANO GERARD
CRUSCADES	C 0191	0 46 60	LA PLAINE	INDIVISION GEORGE ET SERRANO GERARD
CRUSCADES	C 0192	0 80 50	ST JEAN	DELBURG GILBERT
CRUSCADES	C 0193	1 17 00	LA PLAINE	INDIVISION GEORGE ET SERRANO GERARD
CRUSCADES	C 0194	0 37 80	LA PLAINE	PUYUELO FRANCOIS
CRUSCADES	C 0452	1 49 80	LE LIROU	ROGER PATRICK ROGER FREDERIC ROGER JEAN CLAUDE
CRUSCADES	C 0483	0 17 20	LA PLAINE	INDIVISION GEORGE ET SERRANO GERARD
CRUSCADES	C 0540	0 32 68	LA PLAINE	INDIVISION GEORGE ET SERRANO GERARD
CRUSCADES	C 0541	0 77 30	LA PLAINE	ROGER PATRICK ROGER FREDERIC ROGER JEAN CLAUDE
CRUSCADES	C 0542	0 22 00	LA PLAINE	INDIVISION GEORGE ET SERRANO GERARD
LEZIGNAN-CORBIERES	B 0680	1 25 60	TRAVERSES	DE LA BOISSE PHILIPPE
LEZIGNAN-CORBIERES	B 0681	8 84 00	TRAVERSES	DE LA BOISSE PHILIPPE
LEZIGNAN-CORBIERES	B 1273	1 01 90	TUILERIE	DES HERITIERS DEXEA
LEZIGNAN-CORBIERES	B 1276	5 83 95	CH VIEILLE TUILERIE	DES HERITIERS DEXEA
LEZIGNAN-CORBIERES	B 1282	2 65 90	TRAVERSES	DE LA BOISSE PHILIPPE
LEZIGNAN-CORBIERES	B 1283	0 11 90	TRAVERSES	DE LA BOISSE PHILIPPE
LEZIGNAN-CORBIERES	B 1361	1 21 30	CH VIEILLE TUILERIE	DES HERITIERS DEXEA
LEZIGNAN-CORBIERES	B 1362	0 35 00	CH VIEILLE TUILERIE	DES HERITIERS DEXEA
LEZIGNAN-CORBIERES	B 1363	12 51 40	CH VIEILLE TUILERIE	DES HERITIERS DEXEA
LEZIGNAN-CORBIERES	B 1370	2 46 10	CLAUSES	MERCADIER ANTOINE
LEZIGNAN-CORBIERES	B 1372	0 49 65	BABOU	MERCADIER ANTOINE
LEZIGNAN-CORBIERES	B 1375	2 58 80	LA MOUVEDE	MERCADIER ANTOINE
LEZIGNAN-CORBIERES	B 1382	6 00 40	STE EUGENIE	WATTS PARISOT
LEZIGNAN-CORBIERES	B 1384	0 74 70	SAINTE EUGENIE	DE MONTRABECH
LEZIGNAN-CORBIERES	B 1412	4 06 30	CLAUSES	DES HERITIERS DEXEA
LEZIGNAN-CORBIERES	B 1413	8 23 70	CLAUSES	DES HERITIERS DEXEA
LEZIGNAN-CORBIERES	B 1463	0 36 98	TRAVERSES	DE LA BOISSE PHILIPPE
LEZIGNAN-CORBIERES	B 1505	0 71 20	CLAUSES	MERCADIER ANTOINE
LEZIGNAN-CORBIERES	B 1761	8 35 80	BLANQUETIERE	DES HERITIERS DEXEA
LEZIGNAN-CORBIERES	B 1769	5 72 48	LEUDE	DES HERITIERS DEXEA
LEZIGNAN-CORBIERES	C 1008	0 23 20	GRILLE	DE MONTRABECH
LEZIGNAN-CORBIERES	C 1015	1 81 26	CONDAMINE	PITT SCEA JEAN CHARLES
LEZIGNAN-CORBIERES	C 1020	0 17 00	COLOMBIER	DE MONTRABECH
LEZIGNAN-CORBIERES	C 1021	0 10 20	COLOMBIER	DE MONTRABECH
LEZIGNAN-CORBIERES	C 1022	1 68 50	COLOMBIER	DE MONTRABECH

ASSOCIATION SYNDICALE AUTORISEE DU CANAL DE CANET

Commune	N° Parcelle	Surface cadastrée	Lieu-dit	Propriétaire au registre de l'ASA au 01/01/2017
LEZIGNAN-CORBIERES	C 1023	1 61 44	PLAINE D'AUDE	DE MONTRABECH
LEZIGNAN-CORBIERES	C 1024	6 35 40	COLOMBIER	DE MONTRABECH
LEZIGNAN-CORBIERES	C 1028	6 05 60	LA BARQUE	MERCADIER ANTOINE
LEZIGNAN-CORBIERES	C 1032	4 40 40	PLAINE D'AUDE	DE MONTRABECH
LEZIGNAN-CORBIERES	C 1034	7 67 35	PLAINE D'AUDE	DE MONTRABECH
LEZIGNAN-CORBIERES	C 1035	4 17 40	PLAINE D'AUDE	PITT SCEA JEAN CHARLES
LEZIGNAN-CORBIERES	C 1037	2 02 80	PLAINE D'AUDE	DE MONTRABECH
LEZIGNAN-CORBIERES	C 1038	5 74 20	PLAINE D'AUDE	MERCADIER ANTOINE
LEZIGNAN-CORBIERES	C 1040	0 35 20	PLAINE D'AUDE	MERCADIER ANTOINE
LEZIGNAN-CORBIERES	C 1041	10 22 00	PLAINE D'AUDE	DE MONTRABECH
LEZIGNAN-CORBIERES	C 1090	3 90 96	TOKAY	DE MONTRABECH
LEZIGNAN-CORBIERES	C 1174	10 22 35	GRILLE	DE MONTRABECH
RAISSAC D'AUDE	U 0279	0 23 80	REBAUD	SALVETAT JEREMY SANCHEZ GAELLE
RAISSAC D'AUDE	U 0497	1 68 30		MIJANELLE
RAISSAC D'AUDE	U 1099	0 06 00	PLAINE NORD	DHOMS MICHEL
RAISSAC D'AUDE	U 1101	0 07 50	PLAINE NORD	DHOMS MICHEL
RAISSAC D'AUDE	U 1104	1 86 50	PLAINE NORD	DHOMS MICHEL
RAISSAC D'AUDE	U 1253	0 47 20	LE REBAUD	CLARET YANNICK
RAISSAC D'AUDE	U 0444	0 11 50		ABADIE BERNARD
RAISSAC D'AUDE	U 0725	0 84 65	LA PLAINE G A G	SIMON ERIC
RAISSAC D'AUDE	U 0831	1 93 55	BOUQUE DE BIAU	MIJANELLE
RAISSAC D'AUDE	U 0866	1 54 30	LES BARRES G A G	BERT FRERES
RAISSAC D'AUDE	U 0877	0 23 20	PLAINE HAUTE	SC 113
RAISSAC D'AUDE	U 0912	0 47 85	LUMINARIO	SALVETAT JEREMY SANCHEZ GAELLE
RAISSAC D'AUDE	U 1061	1 00 00	MICHEL	SC 113
RAISSAC D'AUDE	U 1096	0 22 35	PLAINE NORD	DHOMS FAURE COLETTE
RAISSAC D'AUDE	U 1098	0 07 75	PLAINE NORD	DHOMS FAURE COLETTE
RAISSAC D'AUDE	U 1103	1 69 90	PLAINE NORD	DHOMS FAURE COLETTE
RAISSAC D'AUDE	U 1133	1 28 89	LES BARRES G A G	BERT FRERES
RAISSAC D'AUDE	U 1356	0 06 44		RODRIGUEZ PIERRETTE
RAISSAC D'AUDE	U 1368	0 08 21	LA PLAINE	CABRE PHILIPPE
RAISSAC D'AUDE	U 0031	0 02 48	MELONS	DOMENECH XAVIER
RAISSAC D'AUDE	U 0124	0 08 20	LUMINARIO	RICARD PHILIPPE
RAISSAC D'AUDE	U 0125	0 86 80	LUMINARIO	RICARD PHILIPPE
RAISSAC D'AUDE	U 0127	0 64 77	LUMINARIO	BOUSQUET GUY
RAISSAC D'AUDE	U 0141	0 49 65	BARTHES	NOT FREDERIC
RAISSAC D'AUDE	U 0142	1 05 80	LA LUMINARIO	GARCIA CYRIL
RAISSAC D'AUDE	U 0149	1 02 60	LA LUMINARIO	PINOL BRIGITTE
RAISSAC D'AUDE	U 0150	1 04 20	LA LUMINARIO	DAUDE SYLVAIN
RAISSAC D'AUDE	U 0151	0 39 80	PAISSIERO	RICARD PHILIPPE
RAISSAC D'AUDE	U 0152	0 40 80	PALSIERO	BOUSQUET GUY
RAISSAC D'AUDE	U 0153	0 87 20	LA PAISSIERE	RICARD PHILIPPE
RAISSAC D'AUDE	U 0154	0 82 20	LA PAISSIERE	RICARD PHILIPPE
RAISSAC D'AUDE	U 0155	0 30 80	NOYER	RICARD PHILIPPE
RAISSAC D'AUDE	U 0159	5 19 60	LA PAISSIERE	L AUBE DES TEMPS
RAISSAC D'AUDE	U 0160	0 88 55	PAISSIERO	SANCHEZ J LOUIS
RAISSAC D'AUDE	U 0162	0 68 80	LA PAISSIERE	L AUBE DES TEMPS
RAISSAC D'AUDE	U 0165	0 99 90	PAISSIERE	RICARD PHILIPPE
RAISSAC D'AUDE	U 0187	1 44 90	OURTELS	SAINT MARTIN
RAISSAC D'AUDE	U 0193	0 17 50	LES OURTELS	L AUBE DES TEMPS
RAISSAC D'AUDE	U 0196	2 56 20	LES OURTELS	SAINT MARTIN
RAISSAC D'AUDE	U 0197	1 76 40	LES OURTELS	GARCIA CYRIL
RAISSAC D'AUDE	U 0198	1 64 30	LES OURTELS	PIQUET AUDE
RAISSAC D'AUDE	U 0210	1 25 60	LA MERY	RICARD PHILIPPE
RAISSAC D'AUDE	U 0213	0 92 33	LA MERY	DAUDE SYLVAIN
RAISSAC D'AUDE	U 0214	0 90 50	LA MERY	DAUDE SYLVAIN
RAISSAC D'AUDE	U 0215	2 33 84	MERY	TENA
RAISSAC D'AUDE	U 0216	0 41 39	MERY	TENA
RAISSAC D'AUDE	U 0218	2 70 00	LA MERY	ANGUILLE RENE
RAISSAC D'AUDE	U 0219	0 73 92	GUE DE L'HOMME	MARTINEZ HENRI
RAISSAC D'AUDE	U 0221	0 90 59	GUE DE L'HOMME	CALVEL GHISLAIN
RAISSAC D'AUDE	U 0222	0 68 80	GUE DE L'HOMME	CALVEL GHISLAIN
RAISSAC D'AUDE	U 0223	0 36 38	GUE DE L'HOMME	CALVEL GHISLAIN
RAISSAC D'AUDE	U 0226	0 17 30	GUE DE L'HOMME	MARTINEZ HENRI
RAISSAC D'AUDE	U 0228	1 48 89	GUE DE L'HOMME	RAMON PIERRE

ASSOCIATION SYNDICALE AUTORISEE DU CANAL DE CANET

Commune	N° Parcelle	Surface cadastrée	Lieu-dit	Propriétaire au registre de l'ASA au 01/01/2017
RAISSAC D'AUDE	U 0229	0 37 85	GUE DE L'HOMME	RAMON PIERRE
RAISSAC D'AUDE	U 0231	0 26 21	GUE DE L'HOMME	CALVEL GHISLAIN
RAISSAC D'AUDE	U 0232	1 96 50	GUE DE L'HOMME	CALVEL GHISLAIN
RAISSAC D'AUDE	U 0234	0 83 38	GUE DE L'HOMME	BOUSQUET GUY
RAISSAC D'AUDE	U 0235	1 66 14	GUE DE L'HOMME	MARTY J LUC
RAISSAC D'AUDE	U 0240	0 46 82	GUE DE L'HOMME	L AUBE DES TEMPS
RAISSAC D'AUDE	U 0241	0 55 68	GUE DE L'HOMME	L AUBE DES TEMPS
RAISSAC D'AUDE	U 0242	1 00 48	GUE DE L'HOMME	L AUBE DES TEMPS
RAISSAC D'AUDE	U 0243	1 28 30	GUE DE L'HOMME	L AUBE DES TEMPS
RAISSAC D'AUDE	U 0245	0 47 20	GUE DE L'HOMME	L AUBE DES TEMPS
RAISSAC D'AUDE	U 0246	0 50 19	GUE DE L'HOMME	L AUBE DES TEMPS
RAISSAC D'AUDE	U 0251	0 86 70	LE REBAUD	TENA
RAISSAC D'AUDE	U 0253	0 22 99	REBAUD	CASADELLA JACQUES
RAISSAC D'AUDE	U 0254	0 64 50	LE REBAUD	DHOMS MICHEL
RAISSAC D'AUDE	U 0256	0 45 90	LE REBAUD	DHOMS MICHEL
RAISSAC D'AUDE	U 0258	5 71 98	LE REBAUD	DHOMS MICHEL
RAISSAC D'AUDE	U 0262	1 25 40	LE REBAUD	GARCIA CYRIL
RAISSAC D'AUDE	U 0264	2 54 07	REBAUD	FLUXA CHRISTIAN
RAISSAC D'AUDE	U 0267	1 15 18	REBAUD	FLUXA CHRISTIAN
RAISSAC D'AUDE	U 0269	0 64 50	DARNELLES	ANGUILLE RENE
RAISSAC D'AUDE	U 0270	0 28 26	REBAUD	CAUMEL MARIE BERNADETTE
RAISSAC D'AUDE	U 0271	0 32 49	REBAUD	CAUMEL MARIE BERNADETTE
RAISSAC D'AUDE	U 0272	0 37 90	REBAUD	CAUMEL MARIE BERNADETTE
RAISSAC D'AUDE	U 0273	0 35 80	DARNELLES	SANCHEZ LOUIS
RAISSAC D'AUDE	U 0274	0 08 70	LE REBAUD	SANCHEZ LOUIS
RAISSAC D'AUDE	U 0275	0 57 58	LE REBAUD	SANCHEZ LOUIS
RAISSAC D'AUDE	U 0276	0 27 82	REBAUD	SANCHEZ LOUIS
RAISSAC D'AUDE	U 0277	0 52 48	LE REBAUD	SANCHEZ GAELE
RAISSAC D'AUDE	U 0278	0 12 05	REBAUD	SALVETAT JEREMY SANCHEZ GAELE
RAISSAC D'AUDE	U 0280	1 33 60	LE REBAUD	SALVETAT JEREMY SANCHEZ GAELE
RAISSAC D'AUDE	U 0281	0 80 68	REBAUD	CAUMEL MARIE BERNADETTE
RAISSAC D'AUDE	U 0282	0 85 50	REBAUD	BOUSQUET DIDIER
RAISSAC D'AUDE	U 0283	0 46 40	LE REBAUD	GARCIA CYRIL
RAISSAC D'AUDE	U 0287	1 49 00	LE REBAUD	ANGUILLE RENE
RAISSAC D'AUDE	U 0288	1 28 48	LE REBAUD	SALVETAT JEREMY SANCHEZ GAELE
RAISSAC D'AUDE	U 0289	0 35 10	LE REBAUD	DHOMS MICHEL
RAISSAC D'AUDE	U 0290	0 25 99	REBAUD	SALVETAT JEREMY SANCHEZ GAELE
RAISSAC D'AUDE	U 0294	0 40 26	REBAUD	BOUCHER GERARD
RAISSAC D'AUDE	U 0296	0 30 86	LE REBAUD	CASADELLA JACQUES
RAISSAC D'AUDE	U 0297	0 40 79	LE REBAUD	MARTY SERGE
RAISSAC D'AUDE	U 0298	0 56 42	LE REBAUD	MARTY SERGE
RAISSAC D'AUDE	U 0299	0 37 05	REBAUD	CASADELLA JACQUES
RAISSAC D'AUDE	U 0300	0 96 41	LE REBAUD	CASADELLA JACQUES
RAISSAC D'AUDE	U 0301	0 27 70	REBAUD	CASADELLA JACQUES
RAISSAC D'AUDE	U 0302	0 24 50	REBAUD	CASADELLA JACQUES
RAISSAC D'AUDE	U 0303	0 23 60	LE REBAUD	CASADELLA JACQUES
RAISSAC D'AUDE	U 0306	0 24 80	REBAUD	CASADELLA JACQUES
RAISSAC D'AUDE	U 0307	0 25 00	LE REBAUD	CASADELLA JACQUES
RAISSAC D'AUDE	U 0314	1 60 08	LA PIECE	NOT FREDERIC
RAISSAC D'AUDE	U 0318	1 29 72	NOYERS	MARTY SERGE
RAISSAC D'AUDE	U 0320	2 00 00	DES NOYERS	MARTY SERGE
RAISSAC D'AUDE	U 0324	0 06 89	LE VILLAGE	VECCHIO CHRISTIANE
RAISSAC D'AUDE	U 0326	0 16 50	NOYERS	BOUZINAC DE LA BASTIDE Y
RAISSAC D'AUDE	U 0334	0 32 20	FABRE	SC 113
RAISSAC D'AUDE	U 0335	0 30 40	VECCHIO	SC 113
RAISSAC D'AUDE	U 0336	1 24 50	PRADIER/DURAND	SC 113
RAISSAC D'AUDE	U 0337	1 62 70	BALLESTER	SC 113
RAISSAC D'AUDE	U 0339	0 98 10	MATHIEU	SC 113
RAISSAC D'AUDE	U 0340	0 77 20	PRADIER VILLEMUR	SC 113
RAISSAC D'AUDE	U 0342	0 35 35	LA PLAINE	MARTY J LUC
RAISSAC D'AUDE	U 0344	0 34 30	BERET	SC 113
RAISSAC D'AUDE	U 0345	1 30 40	GIBERT	SC 113
RAISSAC D'AUDE	U 0346	0 71 75	AYRAUD	SC 113
RAISSAC D'AUDE	U 0347	0 92 50	PRADIER VILLEMUR	SC 113
RAISSAC D'AUDE	U 0348	0 31 20	PRADIER VILLEMUR	SC 113

ASSOCIATION SYNDICALE AUTORISEE DU CANAL DE CANET

Commune	N° Parcelle	Surface cadastrée	Lieu-dit	Propriétaire au registre de l'ASA au 01/01/2017
RAISSAC D'AUDE	U 0349	0 34 15	RABACHE	SC 113
RAISSAC D'AUDE	U 0350	0 69 15	SAFER	SC 113
RAISSAC D'AUDE	U 0351	1 29 20	MARTY JP	SC 113
RAISSAC D'AUDE	U 0353	0 42 60	AYRAUD	SC 113
RAISSAC D'AUDE	U 0354	0 41 50	AYRAUD	SC 113
RAISSAC D'AUDE	U 0355	0 41 30	BERET	SC 113
RAISSAC D'AUDE	U 0356	0 99 65	MARTY JP	SC 113
RAISSAC D'AUDE	U 0357	0 19 25	PLAINE BASSE	SC 113
RAISSAC D'AUDE	U 0358	0 14 70	PLAINE BASSE	SC 113
RAISSAC D'AUDE	U 0359	0 53 15	GRENET	SC 113
RAISSAC D'AUDE	U 0360	0 24 65	LA PLAINE BASSE	GARCIA CYRIL
RAISSAC D'AUDE	U 0361	0 58 20	LA PLAINE BASSE	GARCIA CYRIL
RAISSAC D'AUDE	U 0362	2 32 50	LA PLAINE BASSE	PIQUET AUDE MARIE PAUL
RAISSAC D'AUDE	U 0363	0 10 60	LA PLAINE BASSE	GARCIA CYRIL
RAISSAC D'AUDE	U 0364	1 73 80	LA PLAINE BASSE	GARCIA CYRIL
RAISSAC D'AUDE	U 0368	0 40 30	PLAINE BASSE	DOMENECH XAVIER
RAISSAC D'AUDE	U 0369	0 36 45	LA PLAINE	GARCIA CYRIL
RAISSAC D'AUDE	U 0370	0 35 10	LA PLAINE BASSE	OURADOU DANIEL
RAISSAC D'AUDE	U 0371	0 24 30	TRANCHANT	SC 113
RAISSAC D'AUDE	U 0373	0 31 10	FAU	SC 113
RAISSAC D'AUDE	U 0375	0 48 00	FAU	SC 113
RAISSAC D'AUDE	U 0376	0 73 85	FLUXA	SC 113
RAISSAC D'AUDE	U 0377	1 19 40	FLUXA	SC 113
RAISSAC D'AUDE	U 0378	1 19 80	BOUSQUET	SC 113
RAISSAC D'AUDE	U 0379	0 20 40	LABADIE	SC 113
RAISSAC D'AUDE	U 0380	0 50 60	BOUSQUET	SC 113
RAISSAC D'AUDE	U 0381	0 46 90	BOUSQUET	SC 113
RAISSAC D'AUDE	U 0383	1 57 00	MAIRIE RAISSAC	SC 113
RAISSAC D'AUDE	U 0385	0 36 60	PLAINE HAUTE	SC 113
RAISSAC D'AUDE	U 0386	0 62 30	FAU	SC 113
RAISSAC D'AUDE	U 0387	0 48 33	SICRE	SC 113
RAISSAC D'AUDE	U 0388	0 25 80	TRANCHANT	SC 113
RAISSAC D'AUDE	U 0389	0 93 47	PECH	SC 113
RAISSAC D'AUDE	U 0390	0 21 70	MAIRIE RAISSAC	SC 113
RAISSAC D'AUDE	U 0392	0 35 65	BOUSQUET	SC 113
RAISSAC D'AUDE	U 0393	0 00 60	SAMPER	SC 113
RAISSAC D'AUDE	U 0394	0 38 65	SAMPER	SC 113
RAISSAC D'AUDE	U 0395	0 77 90	MARTRE	SC 113
RAISSAC D'AUDE	U 0396	0 67 30	RABACHE	SC 113
RAISSAC D'AUDE	U 0397	0 80 00	MATHIEU	SC 113
RAISSAC D'AUDE	U 0398	0 35 00	PASCUAL	SC 113
RAISSAC D'AUDE	U 0399	0 34 30	LABADIE	SC 113
RAISSAC D'AUDE	U 0400	0 33 85	SAMPER	SC 113
RAISSAC D'AUDE	U 0401	0 34 30	FALCOU	SC 113
RAISSAC D'AUDE	U 0403	0 22 55	ABADIE	SC 113
RAISSAC D'AUDE	U 0404	0 18 20	ABADIE	SC 113
RAISSAC D'AUDE	U 0405	0 18 00	ABADIE	SC 113
RAISSAC D'AUDE	U 0407	0 50 40	ABADIE	SC 113
RAISSAC D'AUDE	U 0408	0 16 50	ABADIE	SC 113
RAISSAC D'AUDE	U 0409	0 33 00	PLAINE HTE	SC 113
RAISSAC D'AUDE	U 0410	0 06 10	LA PLAINE	SC 113
RAISSAC D'AUDE	U 0412	0 06 35	LA PLAINE	SC 113
RAISSAC D'AUDE	U 0413	0 15 10	LA PLAINE	SC 113
RAISSAC D'AUDE	U 0414	0 05 30	LA PLAINE	SC 113
RAISSAC D'AUDE	U 0415	0 28 10		SC 113
RAISSAC D'AUDE	U 0416	0 23 10	GUIRAUD BERDOULAT	SC 113
RAISSAC D'AUDE	U 0417	0 23 10	LA PLAINE HAUTE	SC 113
RAISSAC D'AUDE	U 0418	0 12 10	DELOUPY	SC 113
RAISSAC D'AUDE	U 0419	0 37 40	DELOUPY	SC 113
RAISSAC D'AUDE	U 0420	0 44 70	OURADOU	SC 113
RAISSAC D'AUDE	U 0421	0 98 80	GIBERT	SC 113
RAISSAC D'AUDE	U 0422	0 28 80	FERRERES	SC 113
RAISSAC D'AUDE	U 0423	1 23 85	PASCUAL	SC 113
RAISSAC D'AUDE	U 0425	1 37 60	PASCUAL	SC 113
RAISSAC D'AUDE	U 0426	0 97 30	SANZ RAMON	SC 113

ASSOCIATION SYNDICALE AUTORISEE DU CANAL DE CANET

Commune	N° Parcelle	Surface cadastrée	Lieu-dit	Propriétaire au registre de l'ASA au 01/01/2017
RAISSAC D'AUDE	U 0427	0 35 30	ENTRE 2 CHEMINS	CASADELLA JACQUES
RAISSAC D'AUDE	U 0428	0 48 35	ENTRE 2 CHEMINS	CASADELLA JACQUES
RAISSAC D'AUDE	U 0429	0 23 00	ENTRE 2 CHEMINS	CASADELLA JACQUES
RAISSAC D'AUDE	U 0430	0 23 35	ENTRE 2 CHEMINS	SYLVESTRE JEAN PIERRE
RAISSAC D'AUDE	U 0431	0 23 05	ENTRE 2 CHEMINS	MARTINEZ HENRI
RAISSAC D'AUDE	U 0432	0 52 70	ENTRE 2 CHEMINS	LES JONCASSES
RAISSAC D'AUDE	U 0433	0 24 65	ENTRE 2 CHEMINS	MAESTRE HENRI
RAISSAC D'AUDE	U 0435	0 43 25	ENTRE 2 CHEMINS	LES JONCASSES
RAISSAC D'AUDE	U 0436	0 50 30	ENTRE 2 CHEMINS	FLUXA CHRISTIAN
RAISSAC D'AUDE	U 0438	0 26 70	CHEMIN DE CANET D'AUDE	NELAIN FLORENT
RAISSAC D'AUDE	U 0439	0 60 00	ENTRE DEUX CHEMINS	ANGUILLE RENE
RAISSAC D'AUDE	U 0440	0 47 40	ENTRE 2 CHEMINS	KOMA LAURA
RAISSAC D'AUDE	U 0441	0 22 10	ENTRE 2 CHEMINS	CASADELLA JACQUES
RAISSAC D'AUDE	U 0442	0 27 50	ENTRE DEUX CH	RIVIERE GEORGES
RAISSAC D'AUDE	U 0443	0 22 20	DELOUPY	SC 113
RAISSAC D'AUDE	U 0446	0 65 80	ENTRE DEUX CHEMINS	RASO ALBERT
RAISSAC D'AUDE	U 0449	0 05 55	ENTRE DEUX CHEMINS	LANTENOIS PASCAL
RAISSAC D'AUDE	U 0450	1 33 10	ENTRE 2 CHEMINS	DENAT MARYSE
RAISSAC D'AUDE	U 0465	5 47 00	BESSANT	DHOMS MICHEL
RAISSAC D'AUDE	U 0471	0 22 20	LES AGALS	MARTY J LUC
RAISSAC D'AUDE	U 0472	0 50 10	AGALS	MARTY J LUC
RAISSAC D'AUDE	U 0473	0 51 65	AGALS	LES JONCASSES
RAISSAC D'AUDE	U 0475	0 93 50	LES AGALS	MARTY J LUC
RAISSAC D'AUDE	U 0477	0 13 40	AGALS	BOUSQUET GUY
RAISSAC D'AUDE	U 0478	0 35 90	AGALS	BOUSQUET GUY
RAISSAC D'AUDE	U 0479	0 75 50	AGALS	BOUSQUET GUY
RAISSAC D'AUDE	U 0480	0 29 80	LES AGALS	FLUXA MARIE CLAUDE
RAISSAC D'AUDE	U 0481	0 42 10	AGALS	CASADELLA JACQUES
RAISSAC D'AUDE	U 0483	0 19 60	AGALS	BOUSQUET GUY
RAISSAC D'AUDE	U 0485	1 39 50	LES AGALS	FLUXA CHRISTIAN
RAISSAC D'AUDE	U 0486	0 73 20	AGALS	CASADELLA JACQUES
RAISSAC D'AUDE	U 0488	0 36 50	AGALS	CASADELLA JACQUES
RAISSAC D'AUDE	U 0491	0 67 10	LES AGALS	FLUXA CHRISTIAN
RAISSAC D'AUDE	U 0492	2 02 60	LES AGALS	FLUXA CHRISTIAN
RAISSAC D'AUDE	U 0495	0 69 00	LES AGALS	BERT FRERES
RAISSAC D'AUDE	U 0496	0 26 90	LES AGALS	BASSET HUBERT
RAISSAC D'AUDE	U 0499	1 30 90	AGALS	MIJANELLE
RAISSAC D'AUDE	U 0516	1 53 30	LES JONCASSES	DOMENECH XAVIER
RAISSAC D'AUDE	U 0517	0 16 30	LES JONCASSES	DOMENECH XAVIER
RAISSAC D'AUDE	U 0518	0 28 00	LES JONCASSES	DOMENECH XAVIER
RAISSAC D'AUDE	U 0521	0 50 00	LES JONCASSES	DOMENECH XAVIER
RAISSAC D'AUDE	U 0524	1 54 00	JONCASSES	BASSET HUBERT
RAISSAC D'AUDE	U 0525	0 31 00	JONCASSES	OURADOU DANIEL
RAISSAC D'AUDE	U 0526	0 26 90	BIJOURGA	FERRERES DENIS
RAISSAC D'AUDE	U 0531	0 32 80	LES JONCASSES	SYLVESTRE JEAN PIERRE
RAISSAC D'AUDE	U 0553	1 07 80	LE CABANOT	BOUSQUET DIDIER
RAISSAC D'AUDE	U 0559	0 54 00	LE CABANOT	RICARD PHILIPPE
RAISSAC D'AUDE	U 0562	0 48 40	CABANOT	BOUSQUET GUY
RAISSAC D'AUDE	U 0563	0 22 70	CABANOT	NOT FREDERIC
RAISSAC D'AUDE	U 0564	0 25 80	LE CABANOT	NOT FREDERIC
RAISSAC D'AUDE	U 0565	4 04 00	LE CABANOT	NOT FREDERIC
RAISSAC D'AUDE	U 0568	1 34 00	LE DEVES	RICARD PHILIPPE
RAISSAC D'AUDE	U 0573	2 02 50	LE DEVES	CRUCHANDEAU SERGE
RAISSAC D'AUDE	U 0575	0 31 50	LE DEVES	SANCHEZ PIERRE
RAISSAC D'AUDE	U 0581	0 83 95	DEVES	DAUDE SYLVAIN
RAISSAC D'AUDE	U 0582	1 26 80	RIVERAGE	RICARD PHILIPPE
RAISSAC D'AUDE	U 0586	0 87 50	RIVERAGE	NELAIN FLORENT
RAISSAC D'AUDE	U 0602	0 74 50	LA CROUZETTE	GARCIA CYRIL
RAISSAC D'AUDE	U 0603	0 36 55	LA CROUZETTE	GARCIA CYRIL
RAISSAC D'AUDE	U 0606	0 89 90	LA CROUZETTE	GARCIA CYRIL
RAISSAC D'AUDE	U 0607	0 85 60	LA CROUZETTE	GARCIA CYRIL
RAISSAC D'AUDE	U 0608	0 11 30	LA CROUZETTE	GARCIA CYRIL
RAISSAC D'AUDE	U 0609	0 14 50	LA CROUZETTE	GARCIA CYRIL
RAISSAC D'AUDE	U 0613	0 88 90	LA CROUZETTE	SALVETAT JEREMY SANCHEZ GAELLE
RAISSAC D'AUDE	U 0614	4 17 95	CROUZETTE	NELAIN FLORENT

ASSOCIATION SYNDICALE AUTORISEE DU CANAL DE CANET

Commune	N° Parcelle	Surface cadastrée	Lieu-dit	Propriétaire au registre de l'ASA au 01/01/2017
RAISSAC D'AUDE	U 0619	0 03 10	PEYREFIQUE	DELANNOY SIMON
RAISSAC D'AUDE	U 0624	2 98 24	PEYREFIQUE	MAIRIE DE RAISSAC
RAISSAC D'AUDE	U 0627	0 33 35	LE PEYREFIQUE	FELIX GUY
RAISSAC D'AUDE	U 0628	0 18 00	LE PEYREFIQUE	FELIX GUY
RAISSAC D'AUDE	U 0629	0 06 00	PEYREFIQUE	FELIX GUY
RAISSAC D'AUDE	U 0631	0 23 00	BARRES	CASADELLA JACQUES
RAISSAC D'AUDE	U 0632	0 24 10	BARRES	RIGAUD VINCENT
RAISSAC D'AUDE	U 0633	0 66 20	LES BARRES	BOUSQUET DIDIER
RAISSAC D'AUDE	U 0634	0 36 90	BARRES	BOUSQUET GUY
RAISSAC D'AUDE	U 0635	0 47 30	BARRES	BOUSQUET GUY
RAISSAC D'AUDE	U 0636	0 75 30	BARRES	BOUSQUET GUY
RAISSAC D'AUDE	U 0637	0 32 70	BARRES	BOUSQUET GUY
RAISSAC D'AUDE	U 0643	0 14 60	BARRES	HERITIERS ANTECH CHEZ MME ANTECH M CHRISTINE
RAISSAC D'AUDE	U 0644	0 30 80	LES BARRES	LAMULA ANDRE
RAISSAC D'AUDE	U 0649	1 08 00	LES BARRES	ROGER PATRICK ROGER FREDERIC ROGER JEAN CLAUDE
RAISSAC D'AUDE	U 0652	0 72 90	LES BARRES	BANO STEPHANE
RAISSAC D'AUDE	U 0654	0 49 30	BARRES	DANEL CAROLE
RAISSAC D'AUDE	U 0657	0 90 00	DARNELLES	CASADELLA JACQUES
RAISSAC D'AUDE	U 0658	0 97 40	LES BARRES	BELART GEORGES
RAISSAC D'AUDE	U 0659	2 27 60	LES BARRES	BANO STEPHANE
RAISSAC D'AUDE	U 0661	0 74 30	BARRES	BOUSQUET GUY
RAISSAC D'AUDE	U 0662	0 75 10	LES BARRES	DOMENECH XAVIER
RAISSAC D'AUDE	U 0663	2 43 70	LES BARRES	FLUXA CHRISTIAN
RAISSAC D'AUDE	U 0665	2 23 20	LES BARRES	LAMULA ANDRE
RAISSAC D'AUDE	U 0666	2 16 40	BARRES	BOUSQUET GUY
RAISSAC D'AUDE	U 0667	0 53 00	LES BARRES	MARTY J LUC
RAISSAC D'AUDE	U 0669	0 35 95	LES BARRES	BOUSQUET DIDIER
RAISSAC D'AUDE	U 0670	1 44 10	BARRES	BOUSQUET GUY
RAISSAC D'AUDE	U 0673	0 50 20	DARNELLES	ANGUILLE RENE
RAISSAC D'AUDE	U 0674	2 70 00	DARNELLES	ANGUILLE RENE
RAISSAC D'AUDE	U 0675	0 11 20	A D'ARNELLE	BASSET HUBERT
RAISSAC D'AUDE	U 0676	0 10 30	A D'ARNELLE	BASSET HUBERT
RAISSAC D'AUDE	U 0678	0 20 20	DARNELLES	LES JONCASSES
RAISSAC D'AUDE	U 0679	0 35 93	DARNELLES	DOMENECH XAVIER
RAISSAC D'AUDE	U 0681	0 33 47	DARNELLES	DOMENECH XAVIER
RAISSAC D'AUDE	U 0694	0 61 30	DARNELLES	SORET VIRGINIE
RAISSAC D'AUDE	U 0695	0 75 75	DARNELLES	MARTY J LUC
RAISSAC D'AUDE	U 0698	0 41 00	DARNELLES	SORET VIRGINIE
RAISSAC D'AUDE	U 0699	1 94 35	DARNELLES	LES JONCASSES
RAISSAC D'AUDE	U 0703	3 02 30	DARNELLES	SANCHEZ J LOUIS
RAISSAC D'AUDE	U 0704	0 26 70	DARNELLES	SORET VIRGINIE
RAISSAC D'AUDE	U 0705	0 06 50	DARNELLES	SORET VIRGINIE
RAISSAC D'AUDE	U 0708	0 18 20	A D'ARNELLE	SANCHEZ J LOUIS
RAISSAC D'AUDE	U 0709	0 23 05	DARNELLES	SANCHEZ J LOUIS
RAISSAC D'AUDE	U 0711	0 65 55	DARNELLES	ROBERT ANNIE
RAISSAC D'AUDE	U 0712	1 37 50	DARNELLE U712.29	MARTINEZ HENRI
RAISSAC D'AUDE	U 0718	0 16 65	PLAINE HAUTE.	SAVREUX MICHEL
RAISSAC D'AUDE	U 0722	0 84 97	PLAINE HAUTE	FERRERES ROBERT
RAISSAC D'AUDE	U 0726	0 88 50	RABACHE	SC 113
RAISSAC D'AUDE	U 0727	0 77 10	LOIS	SC 113
RAISSAC D'AUDE	U 0730	0 63 25	LA PLAINE	CABRE CLAUDE ET FLUXA C
RAISSAC D'AUDE	U 0731	0 40 10	PLAINE HAUTE	CABRE PHILIPPE
RAISSAC D'AUDE	U 0732	0 48 20	PLAINE HTE	DHOMS MICHEL
RAISSAC D'AUDE	U 0733	0 53 77	PLAINE NORD	DHOMS FAURE COLETTE
RAISSAC D'AUDE	U 0734	0 42 50	PLAINE	SENIE MARCELLE
RAISSAC D'AUDE	U 0737	1 69 60	VILLEMAGNE	SC 113
RAISSAC D'AUDE	U 0740	0 76 40	BOUSQUET	SC 113
RAISSAC D'AUDE	U 0741	0 75 32	SEGUY	SC 113
RAISSAC D'AUDE	U 0742	0 19 00	CNE RAISSAC	SC 113
RAISSAC D'AUDE	U 0743	0 38 40	BONNAFOUS	SC 113
RAISSAC D'AUDE	U 0744	0 67 80	BOUSQUET	SC 113
RAISSAC D'AUDE	U 0745	0 36 00	GARCIA	SC 113
RAISSAC D'AUDE	U 0746	0 34 70	TAPAREL	SC 113
RAISSAC D'AUDE	U 0747	0 34 70	CNE RAISSAC	SC 113
RAISSAC D'AUDE	U 0748	0 39 45	COUX	SC 113

ASSOCIATION SYNDICALE AUTORISEE DU CANAL DE CANET

Commune	N° Parcelle	Surface cadastrée	Lieu-dit	Propriétaire au registre de l'ASA au 01/01/2017
RAISSAC D'AUDE	U 0750	0 54 70	FOURCADE	SC 113
RAISSAC D'AUDE	U 0751	0 54 70	PASCUAL	SC 113
RAISSAC D'AUDE	U 0752	0 26 10	ANE	SC 113
RAISSAC D'AUDE	U 0753	0 55 50	GALINIER	SC 113
RAISSAC D'AUDE	U 0754	1 16 00	BARTHEZ	SC 113
RAISSAC D'AUDE	U 0756	0 90 00	DEMARQUE	SC 113
RAISSAC D'AUDE	U 0757	0 31 00	TISSEYRE	SC 113
RAISSAC D'AUDE	U 0758	0 30 30	TISSEYRE	SC 113
RAISSAC D'AUDE	U 0759	0 94 00	PASCUAL	SC 113
RAISSAC D'AUDE	U 0760	0 56 65	DHOMPS	SC 113
RAISSAC D'AUDE	U 0761	0 54 25	PASCUAL	SC 113
RAISSAC D'AUDE	U 0762	0 86 80	BOYER J	SC 113
RAISSAC D'AUDE	U 0763	0 28 70	TAPAREL	SC 113
RAISSAC D'AUDE	U 0764	0 13 30	ABADIE	SC 113
RAISSAC D'AUDE	U 0765	0 13 30	GROBY	SC 113
RAISSAC D'AUDE	U 0766	0 28 40	CNE RAISSAC	SC 113
RAISSAC D'AUDE	U 0767	0 77 80	CNE RAISSAC	SC 113
RAISSAC D'AUDE	U 0768	3 52 40	DHOMPS	SC 113
RAISSAC D'AUDE	U 0769	2 19 00	BOUZINAC	SC 113
RAISSAC D'AUDE	U 0770	0 51 80	LA VIGNASSE	RICARD PHILIPPE
RAISSAC D'AUDE	U 0771	0 53 90	BARTHEZ	SC 113
RAISSAC D'AUDE	U 0772	0 63 80	VIGNASSE	NOT FREDERIC
RAISSAC D'AUDE	U 0773	2 05 40	VIGNASSE	RICARD PHILIPPE
RAISSAC D'AUDE	U 0774	1 91 80	LA VIGNASSE	BENES SYLVAIN
RAISSAC D'AUDE	U 0777	0 65 25	VIGNASSE	LES JONCASSES
RAISSAC D'AUDE	U 0778	0 62 80	REBAUD	SALVETAT JEREMY SANCHEZ GAELE
RAISSAC D'AUDE	U 0779	1 08 05	VIGNASSE	CABRE CLAUDE
RAISSAC D'AUDE	U 0783	1 18 24	BIJOURDA	FERRERES DENIS
RAISSAC D'AUDE	U 0784	0 23 00	BIJOURDA	FERRERES DENIS
RAISSAC D'AUDE	U 0791	2 04 50	BIJOURDA	FERRERES DENIS
RAISSAC D'AUDE	U 0793	0 48 89	JONCASSES	FERRERES DENIS
RAISSAC D'AUDE	U 0795	0 94 40	BIJOURDA	RICARD PHILIPPE
RAISSAC D'AUDE	U 0796	0 30 00	DEVES	FERRERES DENIS
RAISSAC D'AUDE	U 0811	0 32 60	LA MERY	DAUDE SYLVAIN
RAISSAC D'AUDE	U 0812	0 30 40	VECHIO	SC 113
RAISSAC D'AUDE	U 0823	0 62 20	LES BARRES	BANO STEPHANE
RAISSAC D'AUDE	U 0827	0 75 03	PLAINE HAUTE	SOULA JULIEN
RAISSAC D'AUDE	U 0828	0 04 80	PLAINE HAUTE	SC 113
RAISSAC D'AUDE	U 0838	0 47 15	AGALS	SALVETAT JEREMY SANCHEZ GAELE
RAISSAC D'AUDE	U 0841	0 98 80	BOUSQUET	SC 113
RAISSAC D'AUDE	U 0842	0 65 70	LA PAISSIERE	SAINT MARTIN
RAISSAC D'AUDE	U 0844	0 28 30	TRANCHANT	SC 113
RAISSAC D'AUDE	U 0846	0 27 30	DARGENT	SC 113
RAISSAC D'AUDE	U 0852	0 34 15	RABACHE	SC 113
RAISSAC D'AUDE	U 0854	0 35 70	VIGNASSE	CABRE CLAUDE
RAISSAC D'AUDE	U 0859	0 79 15	LA LUMINARIO	GARCIA CYRIL
RAISSAC D'AUDE	U 0863	0 72 35	LOIS	SC 113
RAISSAC D'AUDE	U 0865	0 65 70	BARRES	MARTY J LUC
RAISSAC D'AUDE	U 0868	0 12 05	REBAUD	SALVETAT JEREMY SANCHEZ GAELE
RAISSAC D'AUDE	U 0881	2 04 00	BOUZINAC	SC 113
RAISSAC D'AUDE	U 0889	0 83 92	LUMINARIO	GARCIA CYRIL
RAISSAC D'AUDE	U 0890	0 81 08	LE LUMINARIO	GARCIA CYRIL
RAISSAC D'AUDE	U 0891	3 00 00	LA PAISSIERE	RICARD PHILIPPE
RAISSAC D'AUDE	U 0892	3 11 80	LA PAISSIERE	PIQUET AUDE MARIE PAUL
RAISSAC D'AUDE	U 0893	1 49 59	VIGNASSE	DAUDE SYLVAIN
RAISSAC D'AUDE	U 0894	1 17 27	LES VIGNASSES	CABRE CLAUDE
RAISSAC D'AUDE	U 0895	1 46 94	VIGNASSE	CABRE CLAUDE
RAISSAC D'AUDE	U 0897	0 17 90	LE CABANOT	NELAIN FLORENT
RAISSAC D'AUDE	U 0911	0 31 57	LUMINARIO	VECCHIO CHRISTIANE
RAISSAC D'AUDE	U 0919	0 01 20	PEYREFIQUE	DOMENECH XAVIER
RAISSAC D'AUDE	U 0920	0 04 41	PEYREFIQUE	SAUSA LUDOVIC
RAISSAC D'AUDE	U 0921	0 04 19	PEYREFIQUE	PARDINE HENRI
RAISSAC D'AUDE	U 0922	0 04 71	PEYREFIQUE	FERRERES LOUIS
RAISSAC D'AUDE	U 0923	0 05 04	PEYREFIQUE	FOULQUIER ROMAIN
RAISSAC D'AUDE	U 0924	0 05 10	PEYREFIQUE	SYLVESTRE SUZANNE

ASSOCIATION SYNDICALE AUTORISEE DU CANAL DE CANET

Commune	N° Parcelle	Surface cadastrée	Lieu-dit	Propriétaire au registre de l'ASA au 01/01/2017
RAISSAC D'AUDE	U 0925	0 04 26	PEYREFIQUE	SALVETAT JEREMY SANCHEZ GAELLE
RAISSAC D'AUDE	U 0926	0 04 29	PEYREFIQUE	SALVETAT JEREMY SANCHEZ GAELLE
RAISSAC D'AUDE	U 0927	0 04 54	PEYREFIQUE	DOMENECH JULIETTE
RAISSAC D'AUDE	U 0929	1 17 35	BORIE FRES	SC 113
RAISSAC D'AUDE	U 0930	1 17 35	MOREL	SC 113
RAISSAC D'AUDE	U 0942	0 22 83	COUX	SC 113
RAISSAC D'AUDE	U 0943	0 81 57	749COUX	SC 113
RAISSAC D'AUDE	U 0948	0 16 80	LA LUMINARIO	SALVETAT JEREMY
RAISSAC D'AUDE	U 0949	0 23 40	LUMINARIO	LES JONCASSES
RAISSAC D'AUDE	U 0950	0 80 90	LE REBAUD	DOMENECH XAVIER
RAISSAC D'AUDE	U 0951	0 76 14	REBAUD	MARTY SERGE
RAISSAC D'AUDE	U 0965	1 77 58	LA CROUZETTE	RICARD PHILIPPE
RAISSAC D'AUDE	U 0966	1 77 87	LA CROUZETTE	RICARD PHILIPPE
RAISSAC D'AUDE	U 0975	0 61 95	LES BARRES	MARTY J LUC
RAISSAC D'AUDE	U 0976	0 64 35	BARRES	MARTY J LUC
RAISSAC D'AUDE	U 0979	0 16 24	NOYERS	MARTY SERGE
RAISSAC D'AUDE	U 0982	0 05 78	TRANCHANT	SC 113
RAISSAC D'AUDE	U 0990	1 18 45	LE BESSARD	BASSET HUBERT
RAISSAC D'AUDE	U 0991	0 59 25	LA PLAINE/	LUNET DE LA JONQUIERES
RAISSAC D'AUDE	U 0993	0 39 90	LA PLAINE/LUNET DE L	SC 113
RAISSAC D'AUDE	U 1003	0 84 01	LES JONCASSES	LES JONCASSES
RAISSAC D'AUDE	U 1018	1 51 05	PAISSIERE	RICARD PHILIPPE
RAISSAC D'AUDE	U 1046	0 26 00	DARNELLE	SORET VIRGINIE
RAISSAC D'AUDE	U 1062	2 23 80	PLAINE BASSE	MARTY J LUC
RAISSAC D'AUDE	U 1063	0 36 86	NOYER	BOUZINAC DE LA BASTIDE Y
RAISSAC D'AUDE	U 1064	2 31 75	LES NOYERS	CASADELLA JACQUES
RAISSAC D'AUDE	U 1079	5 93 67	LA MERY	BOUZINAC DE LA BASTIDE Y
RAISSAC D'AUDE	U 1084	0 78 97	GUE DE L'HOMME	MARTY J LUC
RAISSAC D'AUDE	U 1088	3 38 63	(1088) GUE DE L'HOMM	FERRERES DENIS
RAISSAC D'AUDE	U 1097	0 34 80	736 CNE RAISSAC	SC 113
RAISSAC D'AUDE	U 1100	0 29 60	738 ORTEGA	SC 113
RAISSAC D'AUDE	U 1102	0 32 80	739 DHOMPS	SC 113
RAISSAC D'AUDE	U 1109	0 30 00	741 DHOMPS	SC 113
RAISSAC D'AUDE	U 1111	2 63 52	DARNELLES	DELMAS GILBERT
RAISSAC D'AUDE	U 1115	0 96 09	LES BARRES	DELMAS GILBERT
RAISSAC D'AUDE	U 1119	0 47 43	LES BARRES	DANEL CAROLE
RAISSAC D'AUDE	U 1123	1 02 68	LES BARRES	DANEL CAROLE
RAISSAC D'AUDE	U 1125	2 04 00	LES BARRES	DOMENECH XAVIER
RAISSAC D'AUDE	U 1127	2 48 73	LES BARRES	ROGER PATRICK ROGER FREDERIC ROGER JEAN CLAUDE
RAISSAC D'AUDE	U 1131	0 34 39	LES BARRES	SYLVESTRE GILBERT
RAISSAC D'AUDE	U 1135	0 20 67	BARRES	OURADOU DIDIER
RAISSAC D'AUDE	U 1136	0 20 75	JONCASSES	CASADELLA JACQUES
RAISSAC D'AUDE	U 1137	0 13 72	JONCASSES	DHOMS MICHEL
RAISSAC D'AUDE	U 1150	0 20 34	ENTRE DEUX CHEMINS	LANTENOIS PASCAL
RAISSAC D'AUDE	U 1151	0 40 16	ENTRE DEUX CHEMINS	LANTENOIS PASCAL
RAISSAC D'AUDE	U 1174	8 40 10	ST MARTIN	PASCUAL CLAUDE
RAISSAC D'AUDE	U 1199	1 79 10	BIJOURDA	NELAIN FLORENT
RAISSAC D'AUDE	U 1200	2 98 90	BIJOURDA	SANCHEZ J LOUIS
RAISSAC D'AUDE	U 1212	0 07 03	NOYERS N° 1212	VECCHIO CHRISTIANE
RAISSAC D'AUDE	U 1214	0 04 86	NOYERS NO 1214	DOMENECH XAVIER
RAISSAC D'AUDE	U 1237	1 56 82	CROUZETTES	BOUSQUET DIDIER
RAISSAC D'AUDE	U 1243	2 19 79	CABANOT	BOUSQUET GUY
RAISSAC D'AUDE	U 1255	0 96 04	LE REBAUD	CLARET YANNICK
RAISSAC D'AUDE	U 1257	0 51 33		CLARET YANNICK
RAISSAC D'AUDE	U 1259	0 38 63	LE REBAUD	CLARET YANNICK
RAISSAC D'AUDE	U 1267	0 51 94	REBAUD	SALVETAT JEREMY SANCHEZ GAELLE
RAISSAC D'AUDE	U 1278	1 46 52	DARNELLES	ANGUILLE RENE
RAISSAC D'AUDE	U 1284	2 82 55	NOYERS	MIJANELLE
RAISSAC D'AUDE	U 1289	3 91 15	CROUZETTES	BANO STEPHANE
RAISSAC D'AUDE	U 1309	4 48 29	PAISSIERES	L AUBE DES TEMPS
RAISSAC D'AUDE	U 1331	0 29 65	GUE DE L'HOMME	CALVEL GHISLAIN
RAISSAC D'AUDE	U 1332	4 13 87	GUE DE L'HOMME	MARTINEZ HENRI
RAISSAC D'AUDE	U 1333	0 10 73	GUE DE L'HOMME	RAMON PIERRE
RAISSAC D'AUDE	U 1335	0 02 00	GUE DE L'HOMME	RAMON PIERRE
RAISSAC D'AUDE	U 1340	1 79 62	PAISSIERE	RICARD PHILIPPE

ASSOCIATION SYNDICALE AUTORISEE DU CANAL DE CANET

Commune	N° Parcelle	Surface cadastrée	Lieu-dit	Propriétaire au registre de l'ASA au 01/01/2017
RAISSAC D'AUDE	U 1344	0 89 83	LA PLAINE	ZWHALEN MURIEL
RAISSAC D'AUDE	U 1351	0 61 56	PLAINE HAUTE	CABRE PHILIPPE
RAISSAC D'AUDE	U 1357	0 06 88	PEYREFIQUE	RODRIGUEZ PIERRETTE
RAISSAC D'AUDE	U 1358	0 58 70	LE REBAUD	CASADILLA JACQUES
RAISSAC D'AUDE	U 1359	2 32 10	LE REBAUD	DHOMS MICHEL
RAISSAC D'AUDE	U 1369	0 08 20	LA PLAINE	ZWHALEN MURIEL
RAISSAC D'AUDE	U 1373	2 33 25	PLAINE HAUTE	SOULA PHILIPPE
RAISSAC D'AUDE	U 1376	1 01 66	LES BARRES	LAMULA ANDRE
RAISSAC D'AUDE	U 1377	1 22 90	BARRES	LAMULA ANDRE
RAISSAC D'AUDE	U 1378	0 30 71	PEYREFIQUE	CAVE COOPERATIVE
RAISSAC D'AUDE	U 1380	0 58 10	PLAINE HAUTE	SAVREUX MICHEL
RAISSAC D'AUDE	U 1381	0 16 35	PLAINE HAUTE	SAVREUX MICHEL
RAISSAC D'AUDE	U 1382	0 80 00	A D'ARNELLE	BASSET HUBERT
RAISSAC D'AUDE	U 1383	0 53 14	A D'ARNELLE	BASSET HUBERT
RAISSAC D'AUDE	U 1391	24 66 54	ST MARTIN	L AUBE DES TEMPS
RAISSAC D'AUDE	U 1392	5 46 10	ST MARTIN	L AUBE DES TEMPS
RAISSAC D'AUDE	U 1393	7 90 89	ST MARTIN	PASCUAL CLAUDE
RAISSAC D'AUDE	U 1395	1 60 25	OURTELS	GARCIA CYRIL
RAISSAC D'AUDE	U 1397	0 20 00	PEYREFIQUE	CAVE COOPERATIVE
RAISSAC D'AUDE	U 1398	1 07 00	PEYREFIQUE	BREPSON CECILE
RAISSAC D'AUDE	U 1402	0 61 21	LES NOYERS	BOUZINAC DE LA BASTIDE Y
RAISSAC D'AUDE	U 1405	1 64 47	LE BESSARD GG	BASSET HUBERT
RAISSAC D'AUDE	U 1410	0 15 50	DARNELLES	MARTY J LUC
RAISSAC D'AUDE	U 1411	0 16 15	DARNELLES	MARTY J LUC
RAISSAC D'AUDE	U 1420	0 70 64	REBAUD/ ROSART	SC 113
RAISSAC D'AUDE	U 1423	0 48 14	LE REBAUD	TENA
RAISSAC D'AUDE	U 1424	0 14 84	PLAINE HAUTE(U721)	CABRE PIERRETTE
RAISSAC D'AUDE	U 1425	0 05 80	PLAINE HAUTE	CABRE PHILIPPE
TOUROUZELLE	A 0768	0 82 95	PLAINE DE MOURGUES	DU BESSEY DE CONTENSON JACQUEL
TOUROUZELLE	A 0806	0 55 25	SYRAMAS	LANTA DIDIER
TOUROUZELLE	A 0807	0 21 75	SYRAMAS	LANTA DIDIER
TOUROUZELLE	A 0809	0 26 15	SYRAMAS	LANTA DIDIER
TOUROUZELLE	A 0810	0 40 10	SYRAMAS	LANTA DIDIER
TOUROUZELLE	A 0811	0 28 80	SYRAMAS	LANTA DIDIER
TOUROUZELLE	A 0822	0 12 75	LES BRUNES	RIPOLL JEAN MICHEL
TOUROUZELLE	A 0823	0 53 35	LES BRUNES	RIPOLL JEAN MICHEL
TOUROUZELLE	A 0824	0 60 15	LES BRUNES	RIPOLL JEAN MICHEL
TOUROUZELLE	A 0842	0 83 70	LES BRUNES	RIPOLL JEAN MICHEL
TOUROUZELLE	A 0843	1 38 60	LES BRUNES	RIPOLL JEAN MICHEL
TOUROUZELLE	A 0844	0 06 50	LES BRUNES	RIPOLL JEAN MICHEL
TOUROUZELLE	A 1037	1 07 60		L ENCLOS DE LUCILE
TOUROUZELLE	A 1122	0 23 65		L ENCLOS DE LUCILE
TOUROUZELLE	A 1123	0 43 40		L ENCLOS DE LUCILE
TOUROUZELLE	A 0804	0 30 75	PLAINE DE MOURGUES	CASSAIGNE DAVID
TOUROUZELLE	A 0803	1 12 90	PLAINE DE MOURGUES	CASSAIGNE DAVID
VILLEDaigne	A 0001	0 41 40	OLIVIERS	SC 113
VILLEDaigne	A 0009	0 88 71	PLAINE	JUAN DENISE
VILLEDaigne	A 0010	0 61 85	PLAINE HAUTE	BELART GEORGES
VILLEDaigne	A 0013	2 67 45	PLAINE NORD	COMMUNE DE VILLEDaigne
VILLEDaigne	A 0014	1 47 90	PLAINE NORD	Mairie de VILLEDaigne
VILLEDaigne	A 0016	0 34 98	VILLAGE	OURADOU DIDIER
VILLEDaigne	A 0020	0 95 22	PLAINE HAUTE	MARTY SERGE
VILLEDaigne	A 0021	0 99 46	PLAINE HAUTE	MARTY SERGE
VILLEDaigne	A 0023	0 57 57	PLAINE NORD	SOULA PHILIPPE
VILLEDaigne	A 0024	0 15 52	PLAINE NORD	MARTY J LUC
VILLEDaigne	A 0030	1 56 20	DARNELLES	SOULA JULIEN
VILLEDaigne	A 0041	0 74 65	PLAINE	BORIE DANIELE
VILLEDaigne	A 0042	0 93 50	PLAINE NORD	COMMUNE DE VILLEDaigne
VILLEDaigne	A 0046	3 42 46	PECH	SC 113
VILLEDaigne	A 0048	0 42 35	SAFER	SC 113
VILLEDaigne	A 0049	0 41 65	PLAINE HAUTE	MARTY J LUC
VILLEDaigne	A 0050	0 53 94	PLAINE HAUTE	PINOL BRIGITTE
VILLEDaigne	A 0052	1 62 40	MELONS	SC 113
VILLEDaigne	A 0053	1 72 40	53 SEGUY	SC 113
VILLEDaigne	A 0054	0 27 15	BOU	SC 113

ASSOCIATION SYNDICALE AUTORISEE DU CANAL DE CANET

Commune	N° Parcelle	Surface cadastrée	Lieu-dit	Propriétaire au registre de l'ASA au 01/01/2017
VILLEDAIGNE	A 0055	0 27 15	PECH	SC 113
VILLEDAIGNE	A 0056	0 37 42	PLAINE NORD	BELISSENT CHRISTIAN
VILLEDAIGNE	A 0060	0 04 79		MAIRIE DE VILLEDAIGNE
VILLEDAIGNE	A 0062	0 18 84		MAIRIE DE VILLEDAIGNE
VILLEDAIGNE	A 0063	0 16 82	PLAINE HAUTE	DUSSAULT DIDIER
VILLEDAIGNE	A 0064	0 16 72	PLAINE HAUTE	BERTRAND GUY
VILLEDAIGNE	A 0065	0 11 45	MOYA	SC 113
VILLEDAIGNE	A 0066	0 41 70	SAFER	SC 113
VILLEDAIGNE	A 0067	0 11 50	MOYA	SC 113
VILLEDAIGNE	A 0069	0 20 00	DARNELLES	ROMANIN ROGER
VILLEDAIGNE	A 0071	0 01 13	MOYA	SC 113
VILLEDAIGNE	A 0075	0 34 31	PLAINE NORD	ROMANIN ROGER
VILLEDAIGNE	A 0077	1 74 67	DARNELLES	SOULA PHILIPPE
VILLEDAIGNE	A 0078	0 24 25	PLAINE	BORIE DANIELE
VILLEDAIGNE	A 0079	0 49 72	PLAINE	BORIE DANIELE
VILLEDAIGNE	B 0002	0 06 81	VILLAGE	AYALA ELIANE
VILLEDAIGNE	B 0003	0 75 46	PLAINE HAUTE	CHAPOT SERGE
VILLEDAIGNE	B 0004	0 08 74	PLAINE HAUTE	BELART GEORGES
VILLEDAIGNE	B 0008	0 04 08	PLAINE HAUTE	ACERBIS BRIGITTE
VILLEDAIGNE	B 0043	0 15 64	VILLAGE	SOULA PHILIPPE
VILLEDAIGNE	B 0056	0 00 30	PLAINE BASSE	REDO FREDERIQUE
VILLEDAIGNE	B 0101	0 25 48	AU VILLAGE	SCEA DELMO CHEZ M. MORA
VILLEDAIGNE	B 0103	2 04 30	AU VILLAGE	SCEA DELMO CHEZ M. MORA
VILLEDAIGNE	B 0104	0 54 59	AU VILLAGE	SCEA DELMO CHEZ M. MORA
VILLEDAIGNE	B 0106	0 93 90	AU VILLAGE	SCEA DELMO CHEZ M. MORA
VILLEDAIGNE	B 0108	1 71 43	AU VILLAGE	SCEA DELMO CHEZ M. MORA
VILLEDAIGNE	B 0110	0 58 27	LA CROIX	SOULA PHILIPPE
VILLEDAIGNE	B 0157	0 13 35	LE VILLAGE	PETIT JEAN MARC
VILLEDAIGNE	B 0159	0 34 74	LA MAISON	BOUSQUIE JEAN LOUIS
VILLEDAIGNE	B 0171	0 17 94	AU VILLAGE	VILLEMUR HELENE
VILLEDAIGNE	B 0176	0 11 39	AU VILLAGE	VILLEMUR HELENE
VILLEDAIGNE	B 0234	0 08 47	PLAINE	BOUSQUIE ANTOINETTE
VILLEDAIGNE	B 0259	0 07 00	VILLAGE	ABAD ANNE MARIE
VILLEDAIGNE	B 0273	0 08 10	PLAINE	CHAUSSON FREDERIC
VILLEDAIGNE	B 0279	0 00 69	VILLAGE	ABAD ANNE MARIE
VILLEDAIGNE	B 0296	0 80 87	PLAINE	BERGER JANINE ET LOUIS
VILLEDAIGNE	B 0298	0 18 52	PLAINE	AYALA ELIANE
VILLEDAIGNE	B 0303	0 72 00	PLAINE SUD	CASSIGNOL MARIE CLAIRE
VILLEDAIGNE	B 0304	1 20 71	PLAINE	FACCOM THIERRY
VILLEDAIGNE	B 0308	0 39 11	LA PLAINE	GRANELL CASIMIR
VILLEDAIGNE	B 0381	0 81 84	CONDAMINE	MARTY J LUC
VILLEDAIGNE	B 0382	1 97 92	CONDOMINE	MARTY J LUC
VILLEDAIGNE	B 0384	1 10 80		MARTY J LUC
VILLEDAIGNE	B 0385	0 88 12	CONDAMINE	MARTY SERGE
VILLEDAIGNE	B 0391	1 14 17	CONDAMINE	MARTY SERGE
VILLEDAIGNE	B 0394	0 46 85	CONDAMINE	SALVETAT JEREMY SANCHEZ GAELLE
VILLEDAIGNE	B 0508	1 62 23	CONDOMINE	MARTY J LUC
VILLEDAIGNE	B 0519	0 06 10	ANC CH DE LEZIGNAN	GRANERO MARIELLE
VILLEDAIGNE	B 0550	0 00 30	LA CROIS	GEA ANTOINE
VILLEDAIGNE	B 0565	0 01 90	LA CROIS	GEA ANTOINE
VILLEDAIGNE	B 0567	0 31 02	CONDAMINE	MARTY SERGE
VILLEDAIGNE	B 0573	0 61 70	PLAINE	LAMULA ANDRE
VILLEDAIGNE	B 0578	0 06 80	LA CROIS	GEA ANTOINE
VILLEDAIGNE	B 0601	0 49 00	CONDAMINES	DAUDE SYLVAIN
VILLEDAIGNE	B 0602	0 55 00	CONDAMINES	DAUDE SYLVAIN
VILLEDAIGNE	B 0603	0 60 47	CONDAMINES	DAUDE SYLVAIN
VILLEDAIGNE	B 0663	0 06 30	VILLAGE	GRANERO MARIELLE
VILLEDAIGNE	B 0674	0 21 41	PLAINE	SIMON NELLY
VILLEDAIGNE	B 0675	0 25 41	PLAINE	AYALA ELIANE
VILLEDAIGNE	B 0676	0 00 10	PLAINE	AYALA ELIANE
VILLEDAIGNE	B 0677	0 01 75	PLAINE	AYALA ELIANE
VILLEDAIGNE	B 0678	0 20 80	PLAINE	AYALA ELIANE
VILLEDAIGNE	B 0679	0 01 35	PLAINE	AYALA ELIANE
VILLEDAIGNE	B 0680	0 00 68	PLAINE	AYALA ELIANE
VILLEDAIGNE	B 0681	0 94 37	PLAINE	AYALA ELIANE

ASSOCIATION SYNDICALE AUTORISEE DU CANAL DE CANET



Commune	N° Parcelle	Surface cadastrée	Lieu-dit	Propriétaire au registre de l'ASA au 01/01/2017
VILLEDAIGNE	B 0689	0 14 43	LE VILLAGE	GUERIN STEVE
VILLEDAIGNE	B 0723	0 08 49	PLAINE	BARRERA FRANCIS
VILLEDAIGNE	B 0771	0 07 97	PLAINE	DHOMS MARIE THERESE
VILLEDAIGNE	B 0787	0 55 87	PLAINE	LAMULA ANDRE
VILLEDAIGNE	B 0788	1 17 56	PLAINE	PALACI JEAN
VILLEDAIGNE	B 0796	0 21 50		HUBERT JEROME
CANET D'AUDE	B 0844	0 71 34	844 SEGUY	SC 113
VILLEDAIGNE	B 0859	0 15 43	PLAINE	GRANERO ROGER FILS
CANET D'AUDE	B 0863	0 57 33	863 SEGUY	SC 113
CANET D'AUDE	B 0865	0 59 06	865SEGUY	SC 113
VILLEDAIGNE	B 0871	0 10 62	VILLAGE	PEREA ALAIN
VILLEDAIGNE	B 1087	0 06 02	VILLAGE	CANTELE ANTOINE
VILLEDAIGNE	B 1089	0 03 75	VILLAGE	PLACAIS NATHALIE
VILLEDAIGNE	B 1145	0 00 18	VILLAGE	IMCOM
VILLEDAIGNE	B 1148	0 34 88	LA CROIX (MONTAGNE	IMCOM
VILLEDAIGNE	B 1162	0 29 86	PLAINE	MOULIN JACQUES
VILLEDAIGNE	B 1172	0 48 81	LA PLAINE	SERRA ANNIE
VILLEDAIGNE	B 1186	0 12 00	LA PLAINE	GALY ALAIN
VILLEDAIGNE	B 1187	0 13 43	LA PLAINE	LESTAVEL WILLY
VILLEDAIGNE	B 1188	0 59 18	VILLAGE	CABART LUCIE
VILLEDAIGNE	B 1192	0 15 91	AU VILLAGE	VILLEMUR HELENE
VILLEDAIGNE	B 1194	0 06 08	VILLAGE	CANTELE ANTOINE
VILLEDAIGNE	B 1216	0 15 99	VILLAGE	IMCOM
VILLEDAIGNE	B 1241	0 09 87	VILLAGE	MARTINEZ FELIX
VILLEDAIGNE	B 1242	0 10 24	VILLAGE	MARTINEZ FELIX
VILLEDAIGNE	B 1243	0 10 63	VILLAGE	MARTINEZ FELIX
VILLEDAIGNE	B 1265	0 10 72	SOULA	BAGUR ANTOINE
VILLEDAIGNE	B 1266	0 09 12	VILLAGE	BARBARY GILBERT
VILLEDAIGNE	B 1268	0 01 63	SOULA	BAGUR ANTOINE
VILLEDAIGNE	B 1269	0 01 66	VILLAGE	BARBARY GILBERT
VILLEDAIGNE	B 1276	0 00 76	LA PLAINE	GRANELL CASIMIR
VILLEDAIGNE	B 1302	0 39 44	CONDAMINES	DAUDE SYLVAIN
VILLEDAIGNE	B 1304	0 36 98	CONDAMINE	DAUDE SYLVAIN
VILLEDAIGNE	B 1306	0 62 03	CONDAMINE	MARTY SERGE
VILLEDAIGNE	B 1341	0 00 89	LA CROIS	GEA ANTOINE
VILLEDAIGNE	B 1342	0 04 25		PONCZEK JEAN LOUIS
VILLEDAIGNE	B 1352	0 27 18	LA PLAINE	GOUBLE DOMINIQUE
VILLEDAIGNE	B 1359	0 40 02	VILLAGE	PEREA ALAIN
VILLEDAIGNE	B 1360	0 18 30	VILLAGE	PEREA ALAIN
VILLEDAIGNE	B 1377	0 11 65	PLAINE	DEBIEN JEAN CHRISTOPHE HENRI - LACOMBE FLORENCE
VILLEDAIGNE	B 1378	0 11 76	PLAINE	JUAN DENISE
VILLEDAIGNE	B 1379	0 10 44	PLAINE	BOUJAZ FARID
VILLEDAIGNE	B 1380	0 10 43	PLAINE	CHABANE ABDELALKANI
VILLEDAIGNE	B 1392	0 05 00	PLAINE	ROBERT ET LAFFARGUE ROBERT ET MELINA
VILLEDAIGNE	B 1393	0 06 61	PLAINE	ROBERT ET LAFFARGUE ROBERT ET MELINA
VILLEDAIGNE	B 1394	0 01 52	PLAINE	ROBERT ET LAFFARGUE ROBERT ET MELINA
VILLEDAIGNE	B 1395	0 01 46	PLAINE	ROBERT ET LAFFARGUE ROBERT ET MELINA
VILLEDAIGNE	B 1424	0 00 59	LA CROIS	GEA ANTOINE
VILLEDAIGNE	B 1425	0 02 58	LA CROIS	GEA ANTOINE
VILLEDAIGNE	B 1426	0 00 09	LA CROIS	GEA ANTOINE
VILLEDAIGNE	B 1427	0 00 46	LA CROIS	GEA ANTOINE
VILLEDAIGNE	B 1428	0 19 56	LA PLAINE	MARCOU HABITAT STE COOPERATIVE DE PRODUCTION
VILLEDAIGNE	B 1433	0 03 98		VION CHRISTOPHE ANDRE HENRY LOUIS
VILLEDAIGNE	B 1435	0 03 72		ROCA AURELIE
VILLEDAIGNE	B 1436	0 03 20	LA PLAINE	GARCIA YOANN BATAILLE LAURA
VILLEDAIGNE	B 1437	0 03 75		LOLIO ROMAIN
VILLEDAIGNE	B 1438	0 03 34	LA PLAINE	BELLINO YANN
VILLEDAIGNE	B 1439	0 02 95	LA PLAINE	TOSUN MUSA
VILLEDAIGNE	B 1440	0 03 14	LA PLAINE	SOUQUET GREGORY DENANT ANAIS
VILLEDAIGNE	B 1441	0 03 69	LA PLAINE	THOMAS DANIEL
VILLEDAIGNE	B 1442	0 03 14	LA PLAINE	GONZALEZ KATIA
VILLEDAIGNE	B 1443	0 03 09	LA PLAINE	FIRAS DANY RATTIOL SABRINA
VILLEDAIGNE	B 1444	0 15 02		ASL RESIDENCE DE LA PLAINE
VILLEDAIGNE	B 1445	0 00 81		ASL RESIDENCE DE LA PLAINE
VILLEDAIGNE	B 1449	1 89 40	PLAINE	GRANELL CASIMIR

ASSOCIATION SYNDICALE AUTORISEE DU CANAL DE CANET

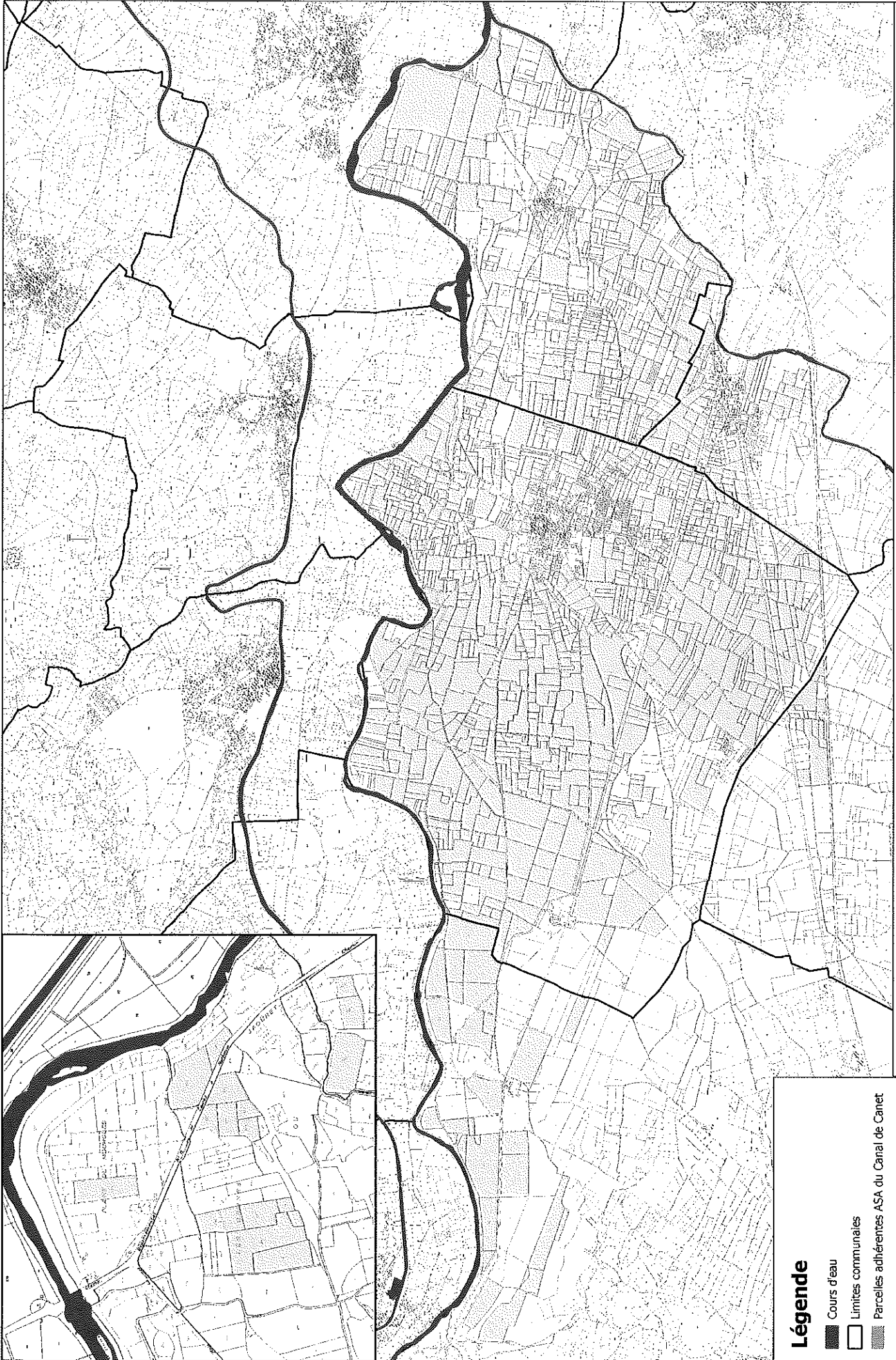
Commune	N° Parcelle	Surface cadastrée	Lieu-dit	Propriétaire au registre de l'ASA au 01/01/2017
CANET D'AUDE	C 0152	0 22 69	PLAINE	LOIS ALBERT
CANET D'AUDE	C 0158	0 20 00	SUISSE	MOULIN JACQUES
CANET D'AUDE	C 0163	1 06 00	PLAINE	DELOUPY GERARD
CANET D'AUDE	C 0279	0 91 00	SIMO ANDRE	SC 113
CANET D'AUDE	C 0280	0 75 10	SIMO ANDRE	SC 113
CANET D'AUDE	C 0723	1 87 65	BOSQUET	UDM
CANET D'AUDE	C 0724	1 82 35	BOSQUET	UDM
RAISSAC D'AUDE	U 1317	0 40 00	PLAINE BASSE	MARTY J LUC
RAISSAC D'AUDE	U 1318	0 10 00	PLAINE BASSE	MARTY J LUC
RAISSAC D'AUDE	U 1117	1 02 30	BARRES	SOULA PHILIPPE
RAISSAC D'AUDE	U 0992	0 39 90	PLAINE HAUTE	SC 113
TOTAL		1683 63 70		



Légende



-  Cours d'eau
-  Limites communales
-  Parcelles adhérentes ASA du Canal de Canet

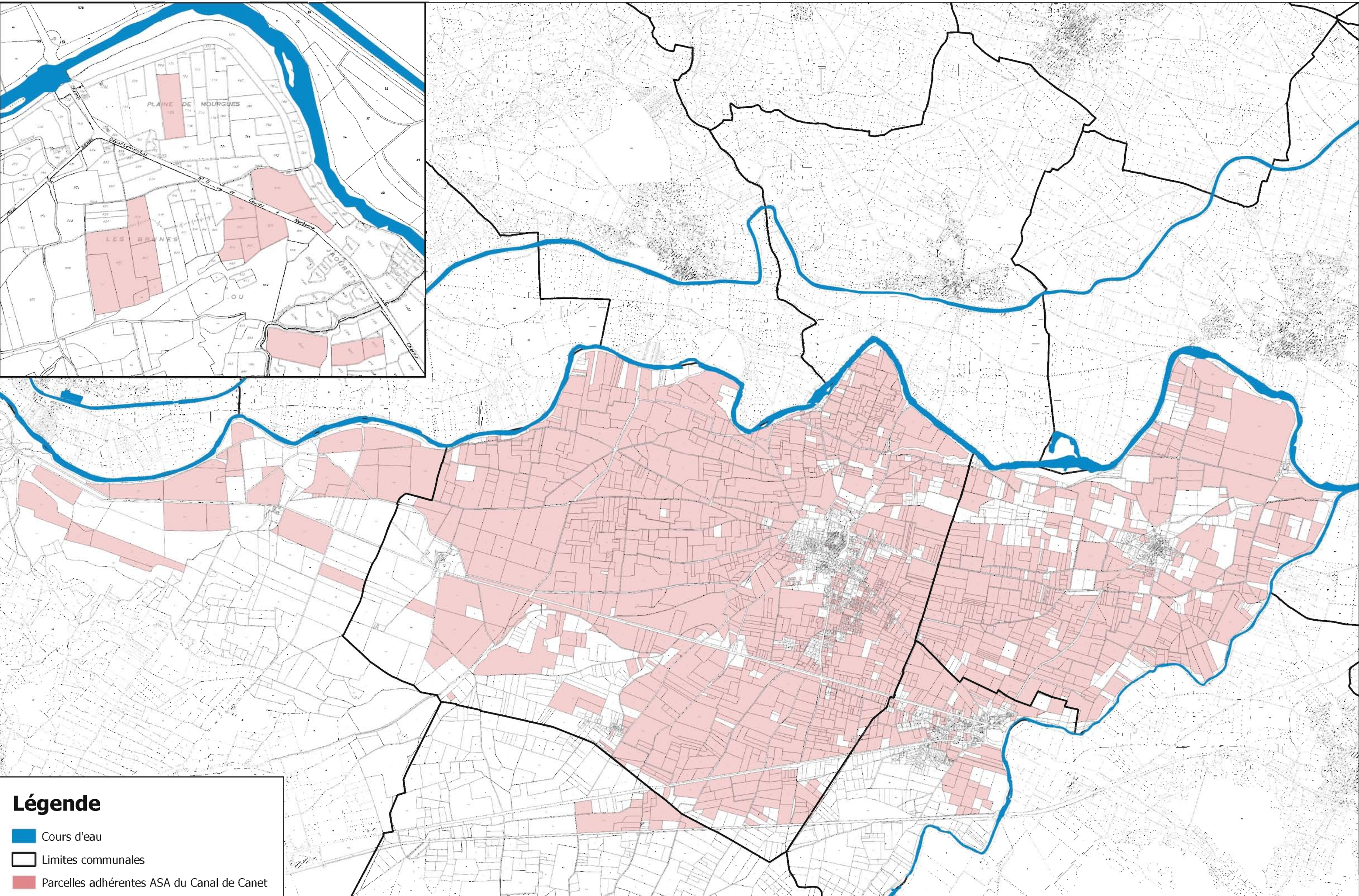

ASA DU CANAL DE CANET



Légende

-  Cours d'eau
-  Limites communales
-  Parcelles adhérentes ASA du Canal de Canet

0 250 500 m



ASA DU CANAL DE CANET

ASSOCIATION SYNDICALE AUTORISEE DU CANAL DE CANET

Commune	N° Parcelle	Surface cadastrée	Lieu-dit	Propriétaire au registre de l'ASA au 01/01/2017
CANET D'AUDE	A 0001	0 03 10	VILLAGE	SOLER GILBERT
CANET D'AUDE	A 0002	0 00 50	VILLAGE	AUGERE ANTOINE
CANET D'AUDE	A 0009	0 08 50	CAMREDON	SENEGAS FRANCIS
CANET D'AUDE	A 0046	0 43 00	LA PLAINE	CACHOULET JEANINE
CANET D'AUDE	A 0121	0 03 00	VILLAGE	SIMON DIDIER
CANET D'AUDE	A 0128	0 00 82	VILLAGE	LOUIS DOMINIQUE VITALI FRANCOI
CANET D'AUDE	A 0190	0 57 50	TEYSSONNIERES	PASCUAL MARIA
CANET D'AUDE	A 0322	0 02 10	VILLAGE	DECAILLET - MAURY ALICE
CANET D'AUDE	A 0333	0 19 80	HORTS	BASSET LOUIS
CANET D'AUDE	A 0337	0 22 10	VILLAGE	LOUIS DOMINIQUE VITALI FRANCOI
CANET D'AUDE	A 0347	0 05 10		SHBIB KHALED
CANET D'AUDE	A 0368	2 40 50		MAIRIE DE CANET D'AUDE
CANET D'AUDE	A 0376	0 13 60	LE VILLAGE	PASCUAL MARIA
CANET D'AUDE	A 0379	0 14 80	VILLAGE	LOUIS DOMINIQUE VITALI FRANCOI
CANET D'AUDE	A 0382	0 88 40	SAMMACELLE	MAIRIE DE CANET D'AUDE
CANET D'AUDE	A 0383	0 03 20	SAMMACELLE	MAIRIE DE CANET D'AUDE
CANET D'AUDE	A 0384	0 27 56	SAMMACELLE	MAIRIE DE CANET D'AUDE
CANET D'AUDE	A 0389	0 13 00	VILLAGE	BELTRAN JOACHIN
CANET D'AUDE	A 0399	0 10 10	VILLAGE	CHAUVET PAULE
CANET D'AUDE	A 0411	0 08 60	VILLAGE	CRUCHANDEAU SERGE
CANET D'AUDE	A 0431	0 03 85		SALVIGNOL ALAIN
CANET D'AUDE	A 0435	0 02 25	FIGUROLLES	DONAT HERITIERS CHARLES
CANET D'AUDE	A 0436	0 02 40	VILLAGE	ALBEROLA REGIS
CANET D'AUDE	A 0440	0 02 60	FIGUROLLES	ESCAIG ANAIS
CANET D'AUDE	A 0442	0 01 86	VILLAGE	ROUGE PAUL
CANET D'AUDE	A 0443	0 03 00	VILLAGE	DELOSTE RENE
CANET D'AUDE	A 0447	0 03 50	FIGUROLLES	MEDINA EDOUARD
CANET D'AUDE	A 0448	0 03 80	FIGUROLLES	MEDINA EDOUARD
CANET D'AUDE	A 0454	0 03 60	VILLAGE	JORY NADIA
CANET D'AUDE	A 0457	0 06 70	LE VILLAGE	BREHON ET MELLE VOSTRIKOFF
CANET D'AUDE	A 0459	0 04 30	VILLAGE	CULIOLI DANIELLE-FAISSAT ANNE
CANET D'AUDE	A 0460	0 05 40	VILLAGE	BONNAFOUS LOUIS PAUL
CANET D'AUDE	A 0462	0 04 80	LE VILLAGE	GEITNER WERNER
CANET D'AUDE	A 0464	0 02 72	FIGUROLLES	LEJEUNE ERICK
CANET D'AUDE	A 0466	0 02 30	LE VILLAGE	LEJEUNE ERICK
CANET D'AUDE	A 0467	0 03 15	VILLAGE	LEJEUNE ERICK
CANET D'AUDE	A 0468	0 02 04	VILLAGE	ROUGE PAUL
CANET D'AUDE	A 0469	0 05 30	VILLAGE	RAYNIERE ANDRE
CANET D'AUDE	A 0470	0 05 59	VILLAGE	BESNARD HUGUETTE
CANET D'AUDE	A 0478	0 39 64	LE MOULIN	GOUTINES CHRISTOPHE
CANET D'AUDE	A 0480	0 24 00	LE MOULIN	GOUTINES CHRISTOPHE
CANET D'AUDE	A 0481	0 19 40	MOULIN	MAUREL PAUL
CANET D'AUDE	A 0483	0 24 03	MOULIN	BOISSIERE PATRICK
CANET D'AUDE	A 0484	0 13 80	MOULIN	BOISSIERE PATRICK
CANET D'AUDE	A 0485	0 17 80	MOULIN	BOISSIERE PATRICK
CANET D'AUDE	A 0486	0 55 00	MOULIN	FAUCHE ANDRE
CANET D'AUDE	A 0498	0 23 38	LE MOULIN	DOMENECH XAVIER
CANET D'AUDE	A 0500	0 36 00	LE MOULIN	DOMENECH XAVIER
CANET D'AUDE	A 0501	0 52 50	LE MOULIN	PASCUAL MARIA
CANET D'AUDE	A 0502	0 52 60	MOULIN	DOMENECH XAVIER
CANET D'AUDE	A 0503	0 58 50	LE MOULIN	IBANEZ BERNARD
CANET D'AUDE	A 0504	0 03 00	LE BRUILLET	ZAGO ANNE
CANET D'AUDE	A 0505	0 23 90	BRUILLET	ZAGO ANNE
CANET D'AUDE	A 0506	1 08 00	LE BRUILLET	ZAGO ANNE
CANET D'AUDE	A 0507	0 23 50	LE BRUILLET	ZAGO ANNE
CANET D'AUDE	A 0508	1 33 70	LE BRUILLET	ZAGO ANNE
CANET D'AUDE	A 0509	0 19 37	LE BRUILLET	ZAGO ANNE
CANET D'AUDE	A 0510	0 38 73	LE BRUILLET	ZAGO ANNE
CANET D'AUDE	A 0511	0 08 80	LE BRUILLET	ZAGO ANNE
CANET D'AUDE	A 0512	0 43 58	LE BRUILLET	ZAGO ANNE
CANET D'AUDE	A 0513	0 20 00	LE BRUILLET	ZAGO ANNE
CANET D'AUDE	A 0515	0 56 00	LE BRUILLET	BERT FRERES
CANET D'AUDE	A 0516	0 41 15	BRUILLET	BERT FRERES
CANET D'AUDE	A 0517	0 42 55	LE BRUILLET	BERT FRERES
CANET D'AUDE	A 0518	0 21 00	LE BRUILLET	CORTES PHILIPPE

ASSOCIATION SYNDICALE AUTORISEE DU CANAL DE CANET

Commune	N° Parcelle	Surface cadastrée	Lieu-dit	Propriétaire au registre de l'ASA au 01/01/2017
CANET D'AUDE	A 0519	0 39 50	LE BRUILLET	LE CARDINAL
CANET D'AUDE	A 0520	0 18 50	LE BRUILLET	CORTES PHILIPPE
CANET D'AUDE	A 0521	0 10 50	LE BRUILLET	CORTES PHILIPPE
CANET D'AUDE	A 0522	0 35 80	LE BRUILLET	CORTES PHILIPPE
CANET D'AUDE	A 0523	0 27 40	BRUILLET	CORTES PHILIPPE
CANET D'AUDE	A 0524	1 00 00	BRUILLET	DUTREIL DOMINIQUE
CANET D'AUDE	A 0525	0 41 00	LE BRUILLET	DUTREIL DOMINIQUE
CANET D'AUDE	A 0526	0 44 56	LE BRUILLET	ONORRE DAMIEN
CANET D'AUDE	A 0527	0 53 00	LE BRUILLET	BERT FRERES
CANET D'AUDE	A 0528	0 23 30	BRUILLET	BERT FRERES
CANET D'AUDE	A 0529	0 48 30	LE BRUILLET	SALVETAT JEREMY SANCHEZ GAELE
CANET D'AUDE	A 0530	0 56 40	ESCANABIES	SALVETAT JEREMY SANCHEZ GAELE
CANET D'AUDE	A 0531	0 39 00	BRUILLET	AZORIN ANNE MARIE
CANET D'AUDE	A 0532	0 06 00	BRUILLET	AZORIN ANNE MARIE
CANET D'AUDE	A 0534	0 30 46	LE BRUILLET	SALVETAT JEREMY SANCHEZ GAELE
CANET D'AUDE	A 0535	0 22 00	LE BRUILLET	BERT FRERES
CANET D'AUDE	A 0542	0 72 00	BRUILLET	PERARNAU ANNE
CANET D'AUDE	A 0543	1 86 00	BRUILLET	DEVIC BRUNO
CANET D'AUDE	A 0545	0 09 70	BRUILLET	DEVIC BRUNO
CANET D'AUDE	A 0546	1 06 00	BRUILLET	DEVIC BRUNO
CANET D'AUDE	A 0547	0 38 00	BRUILLET	DEVIC BRUNO
CANET D'AUDE	A 0548	0 91 00	BRUILLET	DEVIC BRUNO
CANET D'AUDE	A 0549	0 24 50	BRUILLET	DEVIC BRUNO
CANET D'AUDE	A 0552	0 85 80	BRUILLET	URREA JEAN PHILIPPE
CANET D'AUDE	A 0553	0 68 94	LE BRUILLET	TARBOURIECH J PAUL
CANET D'AUDE	A 0558	0 48 80	LE BRUILLET	PARAZOL JACQUES
CANET D'AUDE	A 0560	1 49 00	LE BRUILLET	CRUCHANDEAU SERGE
CANET D'AUDE	A 0561	1 02 00	LE BRUILLET	ZAGO ANNE
CANET D'AUDE	A 0564	0 07 10	LE BRUILLET	CASADELLA JACQUES
CANET D'AUDE	A 0565	0 65 50	LE BRUILLET	ZAGO ANNE
CANET D'AUDE	A 0566	0 12 50	LE BRUILLET	ZAGO ANNE
CANET D'AUDE	A 0567	0 14 30	LE BRUILLET	ZAGO ANNE
CANET D'AUDE	A 0568	0 15 00	LE BRUILLET	ZAGO ANNE
CANET D'AUDE	A 0569	0 72 00	LE BRUILLET	ZAGO ANNE
CANET D'AUDE	A 0570	0 16 30	LE BRUILLET	ZAGO ANNE
CANET D'AUDE	A 0571	0 16 66	LE BRUILLET	ZAGO ANNE
CANET D'AUDE	A 0572	0 14 30	LE BRUILLET	ZAGO ANNE
CANET D'AUDE	A 0573	0 10 92	LE BRUILLET	ZAGO ANNE
CANET D'AUDE	A 0574	0 80 00	BRUILLET	CASADELLA JACQUES
CANET D'AUDE	A 0575	0 25 50	LE BRUILLET	ZAGO ANNE
CANET D'AUDE	A 0576	1 08 00	LE BRUILLET	ZAGO ANNE
CANET D'AUDE	A 0578	0 09 00	LE BRUILLET	ZAGO ANNE
CANET D'AUDE	A 0579	0 09 80	LE BRUILLET	ZAGO ANNE
CANET D'AUDE	A 0580	0 27 25	LE BRUILLET	ZAGO ANNE
CANET D'AUDE	A 0581	0 14 40	LE BRUILLET	ZAGO ANNE
CANET D'AUDE	A 0582	0 14 50	LE BRUILLET	ZAGO ANNE
CANET D'AUDE	A 0583	0 30 73	LE BRUILLET	ZAGO ANNE
CANET D'AUDE	A 0584	0 14 54	LE BRUILLET	ZAGO ANNE
CANET D'AUDE	A 0585	0 15 27	LE BRUILLET	ZAGO ANNE
CANET D'AUDE	A 0586	0 29 52	LE BRUILLET	ZAGO ANNE
CANET D'AUDE	A 0587	0 21 00	LE BRUILLET	LE CARDINAL
CANET D'AUDE	A 0588	0 29 49	LE BRUILLET	LE CARDINAL
CANET D'AUDE	A 0589	0 30 50	LE BRUILLET	LE CARDINAL
CANET D'AUDE	A 0590	0 22 30	LE BRUILLET	LE CARDINAL
CANET D'AUDE	A 0591	0 30 00	LA BRUILLET	LE CARDINAL
CANET D'AUDE	A 0592	0 57 00	LE BRUILLET	LE CARDINAL
CANET D'AUDE	A 0594	0 13 50	PONT DE BLAISE	GIBERT J CLAUDE
CANET D'AUDE	A 0595	0 00 30	PONT DE BLAISE	GIBERT J CLAUDE
CANET D'AUDE	A 0601	0 19 70	BREL	PUIGDEMONT JOSEPH
CANET D'AUDE	A 0602	0 61 00	LE BREL	GILBERT RENE LUCIEN
CANET D'AUDE	A 0609	2 82 00	LE BREL	CHAPEL VINCENT
CANET D'AUDE	A 0612	0 90 00	CLOT	ARDID DAMIEN
CANET D'AUDE	A 0613	0 52 00	CLOT	NELAIN FLORENT
CANET D'AUDE	A 0614	0 16 40	CLOT	MAROTTI MARIE THERESE
CANET D'AUDE	A 0615	0 01 30	CLOT	MAROTTI MARIE THERESE

ASSOCIATION SYNDICALE AUTORISEE DU CANAL DE CANET

Commune	N° Parcelle	Surface cadastrée	Lieu-dit	Propriétaire au registre de l'ASA au 01/01/2017
CANET D'AUDE	A 0616	0 46 90	LE CLOT	GRAS CLAUDE
CANET D'AUDE	A 0617	0 47 00	LE CLOT	GRAS CLAUDE
CANET D'AUDE	A 0618	0 37 00	LE CLOT	SENEGAS FRANCIS
CANET D'AUDE	A 0620	0 44 00	CLOT	CABRE CLAUDE
CANET D'AUDE	A 0622	1 62 00	LE CLOT	SENEGAS FRANCIS
CANET D'AUDE	A 0623	0 74 90	LE CLOT	SENEGAS FRANCIS
CANET D'AUDE	A 0624	0 70 50	CLOT	SENEGAS FRANCIS
CANET D'AUDE	A 0626	0 82 26	LE CLOT	SENEGAS FRANCIS
CANET D'AUDE	A 0627	1 02 95	LE CLOT	CABRE CLAUDE
CANET D'AUDE	A 0629	0 88 65	LE CLOT	CABRE CLAUDE
CANET D'AUDE	A 0630	0 05 30	LE CLOT	CABRE CLAUDE
CANET D'AUDE	A 0646	0 83 00	LE CLOT	CABRE CLAUDE
CANET D'AUDE	A 0652	0 44 30	LE CLOT	NELAIN FLORENT
CANET D'AUDE	A 0653	0 02 40	LE CLOT	NELAIN FLORENT
CANET D'AUDE	A 0654	0 12 80	LE CLOT	NELAIN FLORENT
CANET D'AUDE	A 0655	0 13 20	LE CLOT	NELAIN FLORENT
CANET D'AUDE	A 0663	1 30 00	SAMACELLE	DOMENECH XAVIER
CANET D'AUDE	A 0665	0 39 00	SAMMACELLE	LOUIS DOMINIQUE VITALI FRANCOI
CANET D'AUDE	A 0666	0 30 00	SAMACELLE	IVANES HENRI
CANET D'AUDE	A 0667	0 35 40	SAMMACELLE	PERARNAU ANNE
CANET D'AUDE	A 0668	0 51 00	SAMMACELLE	MAIRIE DE CANET D'AUDE
CANET D'AUDE	A 0671	0 38 10	SAMMACELLE	MAIRIE DE CANET D'AUDE
CANET D'AUDE	A 0673	0 41 30	VILLAGE	MANENC LUCETTE
CANET D'AUDE	A 0674	0 50 00	SAMMACELLE	BERGE JANINE
CANET D'AUDE	A 0675	0 57 00	SAMMACELLE	LOUIS DOMINIQUE VITALI FRANCOI
CANET D'AUDE	A 0676	1 47 00	SAMMARCELLE	MIJANELLE
CANET D'AUDE	A 0677	0 71 00	SANMACELLE	CAILHOL BERNARD
CANET D'AUDE	A 0678	0 75 00	SAMMACELLE	FLUXA CHRISTIAN FLUXA MARIE CLAUDE
CANET D'AUDE	A 0679	0 40 70	SAMMACELLE	SALVETAT JEREMY SANCHEZ GAELE
CANET D'AUDE	A 0680	0 40 70	SAMMACELLE	SALVETAT JEREMY SANCHEZ GAELE
CANET D'AUDE	A 0681	0 79 85	SAMMACELLE	SENEGAS FRANCIS
CANET D'AUDE	A 0683	0 30 00	PONT DE BLAIZE	CABROL JACQUELINE
CANET D'AUDE	A 0684	0 55 50	PONT DE BLAIZE	BASSET LOUIS
CANET D'AUDE	A 0685	0 28 50	PONT DE BL.	SUBRA LUCETTE
CANET D'AUDE	A 0686	1 18 00	PT DE BLAIZE	SENEGAS FRANCIS
CANET D'AUDE	A 0687	0 43 50	PONT DE BLAIZE	SENEGAS FRANCIS
CANET D'AUDE	A 0688	0 26 50	LE CLOT	SENEGAS FRANCIS
CANET D'AUDE	A 0690	0 30 62	LE CLOT	SENEGAS FRANCIS
CANET D'AUDE	A 0695	0 57 00	PONT DE BLAIZE	BERGE JANINE
CANET D'AUDE	A 0697	0 52 00	LE PAYSEL	DOMENECH XAVIER
CANET D'AUDE	A 0699	0 69 00	LE PAISSEL	PASCUAL DENIS
CANET D'AUDE	A 0700	1 67 00	PAYSEL	CRUCHANDEAU SERGE
CANET D'AUDE	A 0703	0 17 32	LE PAYSEL	DANIS YAN JEAN MARIE
CANET D'AUDE	A 0704	0 15 80	LE PAISSEL	DANIS YAN JEAN MARIE
CANET D'AUDE	A 0705	0 22 40	LE PAYSEL	DANIS YAN JEAN MARIE
CANET D'AUDE	A 0706	0 23 50	LE PAYSEL	DANIS YAN JEAN MARIE
CANET D'AUDE	A 0715	0 07 80	LA GINESTE	AYE FRANCOIS
CANET D'AUDE	A 0716	0 08 60	GINESTE	SORET VIRGINIE
CANET D'AUDE	A 0719	0 27 60	LA GINESTE	SORET VIRGINIE
CANET D'AUDE	A 0720	0 04 20	GINESTE	SORET VIRGINIE
CANET D'AUDE	A 0723	0 28 30	LA GINESTE	FLUXA PIERRE
CANET D'AUDE	A 0726	0 73 00	LA GINESTE	CRUCHANDEAU SERGE
CANET D'AUDE	A 0727	0 62 46	GINESTE	DUTREIL DOMINIQUE
CANET D'AUDE	A 0728	0 34 03	GINESTE	DUTREIL DOMINIQUE
CANET D'AUDE	A 0729	0 33 70	GINESTE	DUTREIL DOMINIQUE
CANET D'AUDE	A 0730	0 71 00	GINESTE	DUTREIL DOMINIQUE
CANET D'AUDE	A 0732	0 32 30	CHEMIN MOULIN	GARCIA CYRIL
CANET D'AUDE	A 0734	0 20 00	MOULIN	GARCIA CYRIL
CANET D'AUDE	A 0735	0 17 15	CHEMIN MOULIN	GARCIA CYRIL
CANET D'AUDE	A 0736	0 42 95	CH DU MOULIN	GARCIA CYRIL
CANET D'AUDE	A 0738	0 03 10	MOULIN	GARCIA CYRIL ET ARNAUD
CANET D'AUDE	A 0739	0 32 30	CANET D'AUDE	GARCIA CYRIL ET ARNAUD
CANET D'AUDE	A 0740	0 41 41	MOULIN	GARCIA CYRIL ET ARNAUD
CANET D'AUDE	A 0741	0 72 00	LE MOULIN GA G	ROQUEFORT YANN
CANET D'AUDE	A 0742	0 42 00	LE MOULIN	ROQUEFORT YANN

ASSOCIATION SYNDICALE AUTORISEE DU CANAL DE CANET

Commune	N° Parcelle	Surface cadastrée	Lieu-dit	Propriétaire au registre de l'ASA au 01/01/2017
CANET D'AUDE	A 0748	0 15 30	CHEMIN DU MOULIN	RUIZ EMMANUEL
CANET D'AUDE	A 0749	0 06 19	CHEMIN DU MOULIN	RUIZ EMMANUEL
CANET D'AUDE	A 0752	0 38 80	LA BARQUE	IBANEZ BERNARD
CANET D'AUDE	A 0756	0 36 60	LA CHAPELLE	DEVIC NICOLE
CANET D'AUDE	A 0761	0 37 20	L HORTE	PASCUAL DENIS
CANET D'AUDE	A 0844	0 39 00	CHEMIN LA BARQU	SUBRA LOUIS
CANET D'AUDE	A 0846	0 97 00	LA BARQUE	GREGALE
CANET D'AUDE	A 0847	0 55 00	CHMN DES BRQUES	PASCUAL MARIA
CANET D'AUDE	A 0848	0 87 90	CHEMIN BARQUE	PASCUAL MARIA
CANET D'AUDE	A 0849	0 35 00	L'ORLETTE	PASCUAL MARIA
CANET D'AUDE	A 0850	0 59 70	CHEMIN DE LA BARQUE	IBANEZ BERNARD
CANET D'AUDE	A 0851	0 35 43	LA BARQUE	SENEGAS FRANCIS
CANET D'AUDE	A 0853	0 34 00	LA BARQUE	SENEGAS FRANCIS
CANET D'AUDE	A 0854	0 02 90	BARQUE	SENEGAS FRANCIS
CANET D'AUDE	A 0855	1 05 00	CHEMIN BARQUE G A G	CAILHOL BERNARD
CANET D'AUDE	A 0856	0 68 00	CHEMIN BARQUE G A G	CAILHOL BERNARD
CANET D'AUDE	A 0857	1 06 00	CHEMIN BARQUE G A G	CAILHOL BERNARD
CANET D'AUDE	A 0858	1 05 80	LA BARQUE	CAILHOL BERNARD
CANET D'AUDE	A 0859	0 30 00	LA BARQUE	CAILHOL BERNARD
CANET D'AUDE	A 0860	0 29 00	LA BARQUE	CALVET MICHEL
CANET D'AUDE	A 0861	0 65 00	BARQUE	BENES SYLVAIN
CANET D'AUDE	A 0862	0 24 00	LA BARQUE	CAILHOL BERNARD
CANET D'AUDE	A 0863	0 05 30	BARQUE	VUOSO GUY
CANET D'AUDE	A 0864	0 04 40	BARQUE	VUOSO GUY
CANET D'AUDE	A 0865	0 88 00	LA BARQUE	CAILHOL BERNARD
CANET D'AUDE	A 0867	0 71 00	BARQUE	SANCHEZ GASPARD
CANET D'AUDE	A 0868	0 31 00	BARQUE	GARCIA MARLENE
CANET D'AUDE	A 0869	0 31 00	BARQUE	GARCIA MARLENE
CANET D'AUDE	A 0871	1 00 00	BARQUE	GARCIA MARLENE
CANET D'AUDE	A 0872	0 03 50	CHEMIN DE LA BARQUE	GARCIA MARLENE
CANET D'AUDE	A 0873	0 44 00	LA BARQUE	CAILHOL BERNARD
CANET D'AUDE	A 0874	0 45 00	LA BARQUE	CAILHOL BERNARD
CANET D'AUDE	A 0875	0 44 50	LA BARQUE	CAILHOL BERNARD
CANET D'AUDE	A 0876	1 84 00	LA BARQUE	CAILHOL BERNARD
CANET D'AUDE	A 0877	0 65 40	LA BARQUE	CAILHOL BERNARD
CANET D'AUDE	A 0878	0 36 80	BARQUE	JUAN DENISE
CANET D'AUDE	A 1356	0 33 22	TEYSSONNIERES	GREGALE
CANET D'AUDE	A 1361	0 38 59	MOULIN	GARCIA CYRIL ET ARNAUD
CANET D'AUDE	A 1371	0 23 05	PONT DE BLAISE	SENEGAS FRANCIS
CANET D'AUDE	A 1388	0 04 80	LE VILLAGE	DUHEM SABINE
CANET D'AUDE	A 1403	0 29 90	LE CLOT	CABRE CLAUDE
CANET D'AUDE	A 1422	0 68 70	BRUILLET	CASADELLA JACQUES
CANET D'AUDE	A 1423	0 67 45	BRUILLET	CASADELLA JACQUES
CANET D'AUDE	A 1425	0 43 05	BRUILLET	CASADELLA JACQUES
CANET D'AUDE	A 1426	0 88 50	SAMACELLE	DOMENECH XAVIER
CANET D'AUDE	A 1427	0 39 00	SAMMACELLE	PERARNAU ANNE
CANET D'AUDE	A 1428	0 88 50	SAMMACELLE	MAIRIE DE CANET D'AUDE
CANET D'AUDE	A 1440	0 46 09	LE BRUILLET	ZAGO ANNE
CANET D'AUDE	A 1441	0 17 38	LE BRUILLET	ZAGO ANNE
CANET D'AUDE	A 1442	0 68 73	LE BRUILLET	ZAGO ANNE
CANET D'AUDE	A 1443	0 76 95	SAMMACELLES	PEIRO CHARLES
CANET D'AUDE	A 1444	0 25 27	SAMMACELLES	PEIRO CHARLES
CANET D'AUDE	A 1464	1 20 00	PONT DE BLAIZE	BASSET LOUIS
CANET D'AUDE	A 1502	0 21 15	LE CLOT	ZAGO ANNE
CANET D'AUDE	A 1504	1 73 51	LE CLOT	ZAGO ANNE
CANET D'AUDE	A 1505	1 87 24	CLOT	MIJANELLE
CANET D'AUDE	A 1532	0 05 02	VILLAGE	COUSIN DOMINIQUE
CANET D'AUDE	A 1542	0 25 78	SAMMACELLE	DHOMS MICHEL
CANET D'AUDE	A 1543	0 75 00	SAMMACELLE	DHOMS MICHEL
CANET D'AUDE	A 1550	0 23 00	LE CLOT	NELAIN FLORENT
CANET D'AUDE	A 1648	0 10 70	CHEMIN DU MOULIN	CHAPEL VINCENT
CANET D'AUDE	A 1649	0 03 70	CHEMIN DU MOULIN	CHAPEL VINCENT
CANET D'AUDE	A 1652	0 18 30	CHEMIN DU MOULIN	CHAPEL VINCENT
CANET D'AUDE	A 1654	0 25 75	CHEMIN DU MOULIN	CHAPEL VINCENT
CANET D'AUDE	A 1670	0 63 28	LE CLOT	NELAIN FLORENT

ASSOCIATION SYNDICALE AUTORISEE DU CANAL DE CANET

Commune	N° Parcelle	Surface cadastrée	Lieu-dit	Propriétaire au registre de l'ASA au 01/01/2017
CANET D'AUDE	A 1671	1 14 72	CLOT	MAROTTI MARIE THERESE
CANET D'AUDE	A 1677	0 02 13	FIGUEROLLES	LLEDOS JACQUELINE
CANET D'AUDE	A 1698	5 57 52	LA SAMMACELLE	CABRE CLAUDE
CANET D'AUDE	A 1707	0 24 17	VILLAGE	GARCIA CYRIL
CANET D'AUDE	A 1723	3 89 40	L HORTE	CANTAREL ERIC
CANET D'AUDE	A 1724	2 23 60	HORT	CANTAREL ERIC
CANET D'AUDE	A 1761	0 01 18	FIGUEROLLES	ESCAMEZ
CANET D'AUDE	A 1837	0 29 51	LE BRUILLET	ZAGO ANNE
CANET D'AUDE	A 1845	0 28 04	LE CLOT	GRAS CLAUDE
CANET D'AUDE	A 1847	0 05 60	VILLAGE	NADAUD FRANCK
CANET D'AUDE	A 1855	0 19 08	LA GINESTE	SORET VIRGINIE
CANET D'AUDE	A 1900	0 04 92	VILLAGE	LAGARDE DENISE
CANET D'AUDE	A 1903	0 05 00	VILLAGE	COCIELLA MAURICE
CANET D'AUDE	A 1904	0 24 00	VILLAGE	COCIELLA MAURICE
CANET D'AUDE	A 1937	0 41 33	LA GINESTE	CRUCHANDEAU SERGE
CANET D'AUDE	A 1938	0 41 33	LA GINESTE	SORET VIRGINIE
CANET D'AUDE	A 1962	0 51 65	LE BREL	ESPUNA PATRICK
CANET D'AUDE	A 1963	0 00 50	BREL	SORET VIRGINIE
CANET D'AUDE	A 1964	0 00 65	BREL	PUIGDEMONT JOSEPH
CANET D'AUDE	A 1965	0 43 45	BREL	PUIGDEMONT JOSEPH
CANET D'AUDE	A 2015	0 07 20	LE VILLAGE	CAVE COOPERATIVE
CANET D'AUDE	A 2020	0 07 30	TEYSSONNIERES	SANCHEZ PIERRE
CANET D'AUDE	A 2099	0 09 82	LE VILLAGE	SANCHEZ PIERRE
CANET D'AUDE	A 2100	0 08 94	LA VILLAGE	HIDDEN RENE
CANET D'AUDE	A 2101	0 07 88	LE VILLAGE	AMIEL ROGER
CANET D'AUDE	A 2102	0 06 98	LE VILLAGE	PASCUAL ALEXIS
CANET D'AUDE	A 2103	0 08 18		BONIN GILLES
CANET D'AUDE	A 2104	0 08 00	LE VILLAGE	JARLET THIERRY
CANET D'AUDE	A 2105	0 08 20	LE VILLAGE	GARDES JEAN CLAUDE
CANET D'AUDE	A 2106	0 08 93	LE VILLAGE	CASSAN STEPHANE
CANET D'AUDE	A 2107	0 06 71	LE VILLAGE	SENEGAS DANIEL
CANET D'AUDE	A 2108	0 09 07	LE VILLAGE	GONCALVEZ GILLES
CANET D'AUDE	A 2109	0 12 00	LE VILLAGE	CARRAYROU FREDERIC
CANET D'AUDE	A 2110	0 08 70	LE VILLAGE	PAULIN MICHEL
CANET D'AUDE	A 2111	0 21 12	LE VILLAGE	JACQMAIN JEROME
CANET D'AUDE	A 2145	0 09 96	FIGUEROLLES	JORY ANDRE
CANET D'AUDE	A 2150	0 07 16	LE VILLAGE	FREU JEAN CLAUDE
CANET D'AUDE	A 2151	0 05 38		HERRMANN ROGER ET PATRICIA
CANET D'AUDE	A 2152	0 07 34		NANTIER SERGE ET DANIELLE
CANET D'AUDE	A 2153	1 27 00	LE MOULIN	ONORRE DAMIEN
CANET D'AUDE	A 2155	0 13 85	FIGUEROLLES	JORY BERNADETTE
CANET D'AUDE	A 2156	0 12 61	FIGUEROLLES	JORY JONATHAN
CANET D'AUDE	A 2157	0 07 37		JORY CAROLE DANIELLE
CANET D'AUDE	A 2158	0 05 28		SOUNIE MARINA ANTONINE
CANET D'AUDE	A 2167	0 10 16	VILLAGE	SIMON NELLY
CANET D'AUDE	A 2187	0 02 03	LE VILLAGE	ETCHESOL
CANET D'AUDE	A 2189	0 02 68	LE VILLAGE	ETCHESOL
CANET D'AUDE	A 2193	3 35 60	HORTS	SOULA PHILIPPE
CANET D'AUDE	A 2194	1 03 00	CHEMIN DU MOULIN	GILLES VERONIQUE
CANET D'AUDE	A 2226	4 37 56	BREL	PASCUAL MARIA
CANET D'AUDE	A 2227	0 12 38	LE VILLAGE	JACQMAIN JEROME
CANET D'AUDE	A 2228	0 14 28	LE VILLAGE	JACQMAIN JEROME
CANET D'AUDE	A 2241	1 07 91	LE VILLAGE	DUTREIL DOMINIQUE
CANET D'AUDE	A 2256	0 40 54	VILLAGE	CAVE COOPERATIVE
CANET D'AUDE	A 2257	0 85 66	LE VILLAGE	CAVE COOPERATIVE
CANET D'AUDE	A 2274	3 47 54	BREL	CHAPEL VINCENT
CANET D'AUDE	A 2275	1 58 63	LE BREL	PASCUAL DENIS
CANET D'AUDE	A 2287	0 13 04	LE CLOT	CABRE CLAUDE
CANET D'AUDE	A 2288	1 02 52	VILLAGE	MORENO PÈRE ET FILS
CANET D'AUDE	A 2289	0 05 44		MALLET SERVANE
CANET D'AUDE	B 0037	0 60 00	BOUQUE DE BIAU	CAILHOL BERNARD
CANET D'AUDE	B 0077	0 34 50	BOUQUE BIAU EST	PASCUAL MARIA
CANET D'AUDE	B 0078	0 68 00	BOUQUE BIAU EST	PASCUAL MARIA
CANET D'AUDE	B 0081	0 28 50	BOUQUE BIAU G A G	CAILHOL BERNARD
CANET D'AUDE	B 0082	0 30 00	BOUQUE BIAU G A G	CAILHOL BERNARD

ASSOCIATION SYNDICALE AUTORISEE DU CANAL DE CANET

Commune	N° Parcelle	Surface cadastrée	Lieu-dit	Propriétaire au registre de l'ASA au 01/01/2017
CANET D'AUDE	B 0083	0 62 50	BOUQUE DE BIAU	CAILHOL BERNARD
CANET D'AUDE	B 0084	0 17 00	BOUQUE DE BIAU	CAILHOL BERNARD
CANET D'AUDE	B 0085	0 28 00	BOUQUE DE BIAU	CAILHOL BERNARD
CANET D'AUDE	B 0086	0 42 00	BOUQUE DE BIAU	CAILHOL BERNARD
CANET D'AUDE	B 0087	0 42 00	BOUQUE DE BIAU	CAILHOL BERNARD
CANET D'AUDE	B 0088	0 90 70	BOUQUE DE BIAU	CAILHOL BERNARD
CANET D'AUDE	B 0089	0 20 40	BOUQUE DE BIAU	CAILHOL BERNARD
CANET D'AUDE	B 0091	0 66 00	BOUQUE DE BIAU	FLUXA CHRISTIAN FLUXA MARIE CLAUDE
CANET D'AUDE	B 0092	0 17 70	BOUQUE DE BIAU	FLUXA MARIE CLAUDE
CANET D'AUDE	B 0094	0 23 40	BOUQUE DE BIAU	FLUXA MARIE CLAUDE
CANET D'AUDE	B 0095	0 27 00	BOUQUE DE BIAU	FLUXA MARIE CLAUDE
CANET D'AUDE	B 0096	1 45 95	BOUQUE DE BIAU	ROULLIER VALERIE
CANET D'AUDE	B 0097	0 52 43	BOUQUE DE BIAU	CAILHOL BERNARD
CANET D'AUDE	B 0098	0 34 00	BOUQUE DE BIAU	CAILHOL BERNARD
CANET D'AUDE	B 0099	0 34 00	BOUQUE DE BIAU	NEAL CHRISTINE
CANET D'AUDE	B 0100	0 04 70	BOUQUE DE BIAU	NEAL CHRISTINE
CANET D'AUDE	B 0101	0 67 00	BOUQUE DE BIAU	CAILHOL BERNARD
CANET D'AUDE	B 0109	0 00 72	TINAYNE	MARTAGUET JOSETTE
CANET D'AUDE	B 0110	0 05 70	TINTAYNE	MARTAGUET JOSETTE
CANET D'AUDE	B 0111	0 06 50	TINTAYNE	MARTAGUET JOSETTE
CANET D'AUDE	B 0112	0 13 00	TINTAYNE	MARTAGUET JOSETTE
CANET D'AUDE	B 0116	0 29 50	TINTAYNE	MARTAGUET JOSETTE
CANET D'AUDE	B 0117	0 19 50	TINTAYNE	LES JONCASSES
CANET D'AUDE	B 0118	0 14 65	TINTAYNE	GALIBERT MARIE
CANET D'AUDE	B 0120	0 04 95	TINTAYNE	MANENC LUCETTE
CANET D'AUDE	B 0124	0 87 00	TINTAYNE	CABRE CLAUDE ET FLUXA C
CANET D'AUDE	B 0125	1 58 00	LA TINTAYNE	CABRE CLAUDE
CANET D'AUDE	B 0131 C	0 05 00	SOUS LA VILLE	NAVARRO GINES
CANET D'AUDE	B 0131 D	0 17 00	SOUS LA VILLE	NAVARRO GINES
CANET D'AUDE	B 0131 J	0 14 00	SOUS LA VILLE	CARRERAS LOUIS
CANET D'AUDE	B 0131 K	0 14 00	SOUS LA VILLE	LADENT LINDA
CANET D'AUDE	B 0142	0 67 60	SOUS LA VILLE	SIMON NELLY
CANET D'AUDE	B 0143	0 46 22	SOUS LA VILLE	ABADIE JEAN-CLAUDE
CANET D'AUDE	B 0144	1 92 00	SOUS LA VILLE	ABADIE JEAN-CLAUDE
CANET D'AUDE	B 0145	0 32 50	SOUS LA VILLE	SIMON NELLY
CANET D'AUDE	B 0146	0 25 90	SOUS LA VILLE	PEREZ MARTINE
CANET D'AUDE	B 0147	0 20 61	SOUS LA VILLE	ABADIE JEAN-CLAUDE
CANET D'AUDE	B 0148	0 21 73	SOUS LA VILLE	ABADIE JEAN-CLAUDE
CANET D'AUDE	B 0149	0 46 60	SOUS LA VILLE	ABADIE JEAN-CLAUDE
CANET D'AUDE	B 0150	0 45 00	SOUS LA VILLE	ABADIE JEAN-CLAUDE
CANET D'AUDE	B 0151	0 41 24	SOUS LA VILLE	ABADIE JEAN-CLAUDE
CANET D'AUDE	B 0152	0 13 00	SOUS LA VILLE	ABADIE JEAN-CLAUDE
CANET D'AUDE	B 0153	0 24 98	SOUS LA VILLE	BOUDA RAYMOND
CANET D'AUDE	B 0156	0 52 50	SOUS LA VILLE	ABADIE JEAN-CLAUDE
CANET D'AUDE	B 0161	0 03 10	SOUS LA VILLE	ABADIE JEAN-CLAUDE
CANET D'AUDE	B 0162	1 10 00	SOUS LA VILLE	ABADIE JEAN-CLAUDE
CANET D'AUDE	B 0163	0 00 09	SOUS LA VILLE	ABADIE JEAN-CLAUDE
CANET D'AUDE	B 0164	0 61 90	SOUS LA VILLE	ABADIE JEAN-CLAUDE
CANET D'AUDE	B 0175	0 90 00	FIGUEROLLES	BELART GEORGES
CANET D'AUDE	B 0176	0 24 00	BERGE	SC 113
CANET D'AUDE	B 0177	0 30 50	FIGUEROLLES	TRAN VAN DUOC
CANET D'AUDE	B 0178	0 29 40	FIGUEROLLES	MAUREL PAUL
CANET D'AUDE	B 0179	0 62 99	FIGUEROLLES	LES JONCASSES
CANET D'AUDE	B 0180	0 66 10	FIGUEROLLES	MCIRDI MOHAMED
CANET D'AUDE	B 0181	0 32 29	FIGUEROLLES	MCIRDI MOHAMED
CANET D'AUDE	B 0182	0 38 50	FIGUEROLLES	CAILHOL ALBERT
CANET D'AUDE	B 0183	0 37 84	FIGUEROLLES	GALINIER CHRISTIAN
CANET D'AUDE	B 0184	0 18 50	FIGUEROLLES	BELLESSENT CHRISTIAN
CANET D'AUDE	B 0185	0 16 30	FIGUEROLLES	CALCEL PIERRETTE
CANET D'AUDE	B 0186	0 23 29	FIGUEROLLES	SOLER WILLIAM
CANET D'AUDE	B 0187	0 23 29	FIGUEROLLES	SOLER WILLIAM
CANET D'AUDE	B 0190	0 42 00	FIGUEROLLES	BELART GEORGES
CANET D'AUDE	B 0192	0 18 76	FIGUEROLLES	SOLER WILLIAM
CANET D'AUDE	B 0194	1 10 43	FIGUEROLLES	BOUSQUET DIDIER
CANET D'AUDE	B 0195	0 24 50	FIGUEROLLES	SOLER WILLIAM

ASSOCIATION SYNDICALE AUTORISEE DU CANAL DE CANET

Commune	N° Parcelle	Surface cadastrée	Lieu-dit	Propriétaire au registre de l'ASA au 01/01/2017
CANET D'AUDE	B 0196	0 23 50	FIGUEROLLES	SOLER WILLIAM
CANET D'AUDE	B 0197	0 22 92	FIGUEROLLES	SOLER WILLIAM
CANET D'AUDE	B 0199	0 55 80	FIGUEROLLES	GRANELL GEORGETTE
CANET D'AUDE	B 0200	0 76 00	FIGUEROLLES	SOLER WILLIAM
CANET D'AUDE	B 0201	0 39 00	SEGUY	SC 113
CANET D'AUDE	B 0208	0 13 30	FIGUEROLLES	MIJANELLE
CANET D'AUDE	B 0224	0 42 00	FIGUEROLLES	HERNANDEZ ANDRE
CANET D'AUDE	B 0230	0 20 50	FIGUEROLLES	SEYBREW
CANET D'AUDE	B 0231	0 63 00	FIGUEROLLES	BERNARD EVELYNE
CANET D'AUDE	B 0234	0 60 50	FIGUEROLLES	BERNARD EVELYNE
CANET D'AUDE	B 0235	0 02 40	FIGUEROLLES	GAYRAUD DELALU
CANET D'AUDE	B 0236	0 10 00	FIGUEROLLES	GAYRAUD DELALU
CANET D'AUDE	B 0237	0 85 00	FIGUEROLLES	GAYRAUD DELALU
CANET D'AUDE	B 0239	0 97 80	FIGUEROLLES	BALLESTER BERNARD
CANET D'AUDE	B 0240	0 97 00	FIGUEROLLES	MARTINEZ ANNE
CANET D'AUDE	B 0756	0 03 00	FIGUEROLLES	MARTINEZ FRANCOIS
CANET D'AUDE	B 0591	0 05 18	FIGUEROLLES	INDIVISION TISSEYRE GRANIER BRUNO
CANET D'AUDE	B 0551	0 10 32	FIGUEROLLES	LE CARDINAL
CANET D'AUDE	B 0555	0 05 00	FIGUEROLLES	MARTY ROSE
CANET D'AUDE	B 0244 D	0 05 21	FIGUEROLLES	MAUREL HENRI
CANET D'AUDE	B 1092	0 02 16	FIGUEROLLES	ORMIERES ROGER
CANET D'AUDE	B 0552	0 05 27	FIGUEROLLES	ORMIERES ROGER
CANET D'AUDE	B 0244 G	0 02 00	FIGUEROLLES	VILLES GERARD
CANET D'AUDE	B 0543	0 04 80	FIGUEROLLES	ORMIERES ROGER
CANET D'AUDE	B 0244 I	0 04 42	FIGUEROLLES	CORAZIN ROBERT
CANET D'AUDE	B 0244 K	0 05 40	FIGUEROLLES	BENOIST REINE
CANET D'AUDE	B 0247	0 74 00	FIGUEROLLES	BONNAFOUS PHILIPPE
CANET D'AUDE	B 0248	3 22 60	FIGUEROLLES	MIJANELLE
CANET D'AUDE	B 0249	0 69 80	FIGUEROLLES	ONORRE MARIE CLAUDE
CANET D'AUDE	B 0250	0 36 54	FIGUEROLLES	JUAN DENISE
CANET D'AUDE	B 0251	0 20 80	FIGUEROLLES	JUAN DENISE
CANET D'AUDE	B 0252	0 16 30	FIGUEROLLES	GARCIA CYRIL
CANET D'AUDE	B 0253	0 14 20	FIGUEROLLES	GARCIA CYRIL
CANET D'AUDE	B 0254	0 25 00	FIGUEROLLES	GARCIA CYRIL
CANET D'AUDE	B 0255	0 54 50	FIGUEROLLES	FLUXA MARIE CLAUDE
CANET D'AUDE	B 0260	0 04 00	CAMREDON	VARE MARIA
CANET D'AUDE	B 0260 B	0 18 00	CAMREDON	DUCLUZEAU CLAUDE
CANET D'AUDE	B 0260 C	0 07 00	CAMREDON	REYNES FRANCOISE
CANET D'AUDE	B 0265	0 13 00	CAMREDON	DECAILLET - MAURY ALICE
CANET D'AUDE	B 0266	0 38 00	CAMREDON	DECAILLET - MAURY ALICE
CANET D'AUDE	B 0267	0 44 00	CAMREDON	DECAILLET - MAURY ALICE
CANET D'AUDE	B 0268	1 00 00	CAMREDON	DECAILLET - MAURY ALICE
CANET D'AUDE	B 0269	0 22 50	CAMREDON	DECAILLET - MAURY ALICE
CANET D'AUDE	B 0270	0 70 60	CAMREDON	PLANEL THERESE
CANET D'AUDE	B 0274	0 21 80	CAMREDON G A G	MAROTTI MARIE THERESE
CANET D'AUDE	B 0275	0 28 30	CAMREDON G A G	TARBOURIECH J PAUL
CANET D'AUDE	B 0279	0 00 16	CAMREDON	DUTREIL DOMINIQUE
CANET D'AUDE	B 0280	0 62 50	CAMREDON	LE CARDINAL
CANET D'AUDE	B 0281	0 69 11	CAMREDON G A G	MAROTTI MARIE THERESE
CANET D'AUDE	B 0282	0 04 70	CAMREDON	SIERRA LUC
CANET D'AUDE	B 0289	2 43 40	CAMREDON	PASCUAL CLAUDE
CANET D'AUDE	B 0290	0 40 00	LA PLAINE	PASCUAL CLAUDE
CANET D'AUDE	B 0291	0 15 10	CAMREDON	PASCUAL CLAUDE
CANET D'AUDE	B 0292	1 78 00	CAMREDON	CHAPPERT BERNARD
CANET D'AUDE	B 0293	0 61 90	CAMREDON	CALCEL PIERRETTE
CANET D'AUDE	B 0294	0 53 50	CAMREDON	PASCUAL CLAUDE
CANET D'AUDE	B 0295	0 22 75	CAMREDON	PASCUAL CLAUDE
CANET D'AUDE	B 0296	0 08 20	CAMREDON	PASCUAL CLAUDE
CANET D'AUDE	B 0297	0 33 50		GRANERO ROGER FILS
CANET D'AUDE	B 0298	1 01 80	CAMREDON	BELART GEORGES
CANET D'AUDE	B 0299	0 54 00	CAMREDON	MARIN JEAN
CANET D'AUDE	B 0300	0 73 00	CANREDON	SALVETAT JEREMY SANCHEZ GAELE
CANET D'AUDE	B 0301	0 29 60	CAMREDON	DECONINCK JACQUES
CANET D'AUDE	B 0302	0 35 50	CAMREDON	DECONINCK JACQUES
CANET D'AUDE	B 0304	1 05 00	CAMREDON G A G	SALVETAT JEREMY SANCHEZ GAELE

ASSOCIATION SYNDICALE AUTORISEE DU CANAL DE CANET

Commune	N° Parcelle	Surface cadastrée	Lieu-dit	Propriétaire au registre de l'ASA au 01/01/2017
CANET D'AUDE	B 0305	0 68 00	CANREDON	ANTON ELIANE
CANET D'AUDE	B 0306	0 54 00	CAMREDON G A G	ANTON ELIANE
CANET D'AUDE	B 0307	0 23 00	CAMREDON	ANTON ELIANE
CANET D'AUDE	B 0308	0 13 00	CANREDON	ANTON ELIANE
CANET D'AUDE	B 0309	0 14 00	CANREDON	ANTON ELIANE
CANET D'AUDE	B 0310	0 16 60	CAMREDON	SALINAS JOSEPH
CANET D'AUDE	B 0311	0 16 60	CAMREDON	SALINAS JOSEPH
CANET D'AUDE	B 0312	0 03 75	LIROU	ANTON ELIANE
CANET D'AUDE	B 0313	0 29 60	LIROU G A G	ANTON ELIANE
CANET D'AUDE	B 0314	0 12 20	CANREDON	ANTON ELIANE
CANET D'AUDE	B 0315	0 05 20	CANREDON	ANTON ELIANE
CANET D'AUDE	B 0316	0 08 40	CANREDON	ANTON ELIANE
CANET D'AUDE	B 0339	0 38 00	MAUROU	SANCHEZ GAELLE
CANET D'AUDE	B 0340	0 20 58	MAUROU	DOUNAT HERITIERS CHARLES
CANET D'AUDE	B 0341	0 20 57	LIROU	SAMPER ANDRE
CANET D'AUDE	B 0342	0 33 70	MAUROU	SANCHEZ GAELLE
CANET D'AUDE	B 0343	0 23 00	MAUROU	TUR HENRI
CANET D'AUDE	B 0344	0 22 60	MAUROU	TUR HENRI
CANET D'AUDE	B 0345	0 35 00	MAUROU	TUR HENRI
CANET D'AUDE	B 0346	0 59 00	MAUROU	GRIMAL CLAUDE
CANET D'AUDE	B 0348	0 68 50	LE MAUROU	CABRE CLAUDE
CANET D'AUDE	B 0388	2 60 60	FONTARECHE	FONTARECHE
CANET D'AUDE	B 0389	2 38 60	FONTARECHE	FONTARECHE
CANET D'AUDE	B 0391	3 51 50	PICARDAT	FONTARECHE
CANET D'AUDE	B 0401	1 15 50	FONTARECHE	FONTARECHE
CANET D'AUDE	B 0402	3 77 00	FONTARECHE	FONTARECHE
CANET D'AUDE	B 0403	2 77 00	FONTARECHE	FONTARECHE
CANET D'AUDE	B 0405	6 28 00	FONTARECHE	FONTARECHE
CANET D'AUDE	B 0406	2 48 50	FONTARECHE NORD	FONTARECHE
CANET D'AUDE	B 0407	2 48 50	FONTARECHE NORD	FONTARECHE
CANET D'AUDE	B 0408	5 73 00	FONTARECHE NORD	FONTARECHE
CANET D'AUDE	B 0411	1 41 00	FONTARECHE NORD	FONTARECHE
CANET D'AUDE	B 0412	6 08 00	FONTARECHE NORD	FONTARECHE
CANET D'AUDE	B 0413	2 18 00	FONTARECHE NORD	FONTARECHE
CANET D'AUDE	B 0414	4 47 00	FONTARECHE NORD	FONTARECHE
CANET D'AUDE	B 0415	4 73 00	FONTARECHE	FONTARECHE
CANET D'AUDE	B 0416	7 91 97	FONTARECHE	FONTARECHE
CANET D'AUDE	B 0534	0 59 60	SOUS LA VILLE	BOISSIERE PATRICK
CANET D'AUDE	B 0540	0 06 40	FIGUEROLLES	SCHELLER JACKY
CANET D'AUDE	B 0553	0 05 28	FIGUEROLLES	MAUREL HENRI
CANET D'AUDE	B 0563	0 02 55	FIGUEROLLES	BERNABE DANIELLE
CANET D'AUDE	B 0564	0 02 70	FIGUEROLLES	BERNABE DANIELLE
CANET D'AUDE	B 0565	0 06 85	FIGUEROLLES	BERNABE DANIELLE
CANET D'AUDE	B 0566	0 11 10	FIGUEROLLES	CAVE COOPERATIVE
CANET D'AUDE	B 0567	0 05 90	FIGUEROLLES	CAVE COOPERATIVE
CANET D'AUDE	B 0568	0 43 14	FIGUEROLLES	ANTON ELIANE
CANET D'AUDE	B 0582	0 87 70	SEGUY	SC 113
CANET D'AUDE	B 0583	0 16 35	CANREDON G A G	DUTREIL DOMINIQUE
CANET D'AUDE	B 0586	1 17 50	BOUQUE DE BIAU	PASCUAL MARIA
CANET D'AUDE	B 0592	0 51 98	SOUS LA VILLE	MAIRIE DE CANET D'AUDE
CANET D'AUDE	B 0593	0 16 34	SOUS LA VILLE	MAIRIE DE CANET D'AUDE
CANET D'AUDE	B 0594	0 67 18	SOUS LA VILLE	MAIRIE DE CANET D'AUDE
CANET D'AUDE	B 0619	0 24 00	SOUS LA VILLE	BORD JOSEPH
CANET D'AUDE	B 0620	0 23 87	SOUS LA VILLE	HEREDIA MARIE
CANET D'AUDE	B 0621	0 33 61	SOUS LA VILLE	CAGIGOS BERNARD
CANET D'AUDE	B 1522	0 83 88	CANREDON G A G	CRUCHANDEAU SERGE
CANET D'AUDE	B 1523	0 09 95	CANREDON G A G	DUTREIL DOMINIQUE
CANET D'AUDE	B 0624	0 47 72	CANREDON	DUTREIL DOMINIQUE
CANET D'AUDE	B 0625	0 65 60	CAMREDON	DUTREIL DOMINIQUE
CANET D'AUDE	B 0626	2 41 40	CANREDON G A G	DUTREIL DOMINIQUE
CANET D'AUDE	B 1481	0 43 35	SOUS LA VILLE	SIMON NELLY
CANET D'AUDE	B 1483	0 43 08	SOUS LA VILLE	SIMON NELLY
CANET D'AUDE	B 0637	0 55 81	SOUS LA VILLE	FALCONNETTI JEAN CLAUDE
CANET D'AUDE	B 0638	0 26 15	SOUS LA VILLE	ROUCH SIMONE
CANET D'AUDE	B 0644	0 09 42	BOUQUE BIAU G A G	CAILHOL BERNARD

ASSOCIATION SYNDICALE AUTORISEE DU CANAL DE CANET

Commune	N° Parcelle	Surface cadastrée	Lieu-dit	Propriétaire au registre de l'ASA au 01/01/2017
CANET D'AUDE	B 0645	0 21 93	BOUQUE DE BIAU	FLUXA MARIE CLAUDE
CANET D'AUDE	B 0649	0 12 83	SOUS LA VILLE	JUAN GUY
CANET D'AUDE	B 0657	0 23 15	SEGUY	SC 113
CANET D'AUDE	B 0658	0 22 35	SEGUY	SC 113
CANET D'AUDE	B 0662	0 02 10	BOUQUE DE BIAU	PASCUAL MARIA
CANET D'AUDE	B 0663	0 20 55	BOUQUE BIAU G A G	CAILHOL BERNARD
CANET D'AUDE	B 0664	0 09 45	BOUQUE DE BIAU	PASCUAL MARIA
CANET D'AUDE	B 0688	0 48 45	CANREDON	FLUXA CHRISTIAN
CANET D'AUDE	B 0720	0 07 55	FIGUEROLLES NN 962	BENAROUS LUCIEN
CANET D'AUDE	B 0735	0 05 80	FIGUEROLLES	ROQUEFORT YANN
CANET D'AUDE	B 0738	0 28 30	738 SEGUY	SC 113
CANET D'AUDE	B 0747	0 18 10	FIGUEROLLES	SOLER WILLIAM
CANET D'AUDE	B 0748	0 36 40	FIGUEROLLES	SOLER WILLIAM
CANET D'AUDE	B 0759	0 05 84	FIGUEROLLES	VILLES GERARD
CANET D'AUDE	B 0768	1 83 23	TINTAYNE	LOUIS DOMINIQUE VITALI FRANCOI
CANET D'AUDE	B 0818	0 16 08	FIGUEROLLES	HERNANDEZ GENEVIEVE
CANET D'AUDE	B 0823	0 01 36	FIGUEROLLES	BONNAFOUS PHILIPPE
CANET D'AUDE	B 0827	0 08 06	TINTAYNE	FERRA GUY
CANET D'AUDE	B 0828	0 07 74	TINTAYNE	FERRA RENE
CANET D'AUDE	B 0829	0 43 08	CAMREDON	IEHL ERIC
CANET D'AUDE	B 0840	0 08 76	SOUS LA VILLE	ABADIE JEAN-CLAUDE
CANET D'AUDE	B 0842	0 09 28		MONTARDI MAX ET JOSIANE
CANET D'AUDE	B 0851	0 43 86	SOUS LA VILLE	CAULIER PHILIPPE
CANET D'AUDE	B 0858	0 45 47	FIGUEROLLES	GARCIA PIERRE
CANET D'AUDE	B 0860	0 02 52	CANREDON	VIDAL DIDIER
CANET D'AUDE	B 0862	0 04 47	SEGUY	SC 113
CANET D'AUDE	B 0864	0 12 94	SEGUY	SC 113
CANET D'AUDE	B 0866	0 06 02	SEGUY	SC 113
CANET D'AUDE	B 0867	0 50 98	867 SEGUY	SC 113
CANET D'AUDE	B 0868	0 02 53	SEGUY	SC 113
CANET D'AUDE	B 0869	0 57 07	869 SEGUY	SC 113
CANET D'AUDE	B 0870	0 04 90	SEGUY	SC 113
CANET D'AUDE	B 0871	0 38 21	871 SEGUY	SC 113
CANET D'AUDE	B 0872	0 06 40	SEGUY	SC 113
CANET D'AUDE	B 0873	0 56 60	873 SEGUY	SC 113
CANET D'AUDE	B 0874	0 11 39	SEGUY	SC 113
CANET D'AUDE	B 0875	0 75 81	875SEGUY	SC 113
CANET D'AUDE	B 0878	0 14 06	SOUS LA VILLE	SANCHEZ CHRISTIAN
CANET D'AUDE	B 0889	0 29 26	SOUS LA VILLE	ROUSSEL JOSEPH
CANET D'AUDE	B 0890	0 29 26	SOUS LA VILLE	CASSAN GILBERT
CANET D'AUDE	B 0902	0 32 00	FIGUEROLLES	DAPOT MONIQUE
CANET D'AUDE	B 0903	0 21 76	FIGUEROLLES	COUPARD CHRISTIANE
CANET D'AUDE	B 0937	0 02 77	SOUS LA VILLE	ABADIE JEAN-CLAUDE
CANET D'AUDE	B 0945	0 07 00	FIGUEROLLES	MIJANELLE
CANET D'AUDE	B 0946	0 08 01	FIGUEROLLES	MIJANELLE
CANET D'AUDE	B 0947	0 01 71	FIGUEROLLES	MIJANELLE
CANET D'AUDE	B 0949	0 11 37	FIGUEROLLES	MIJANELLE
CANET D'AUDE	B 0950	0 02 65	FIGUEROLLES	MIJANELLE
CANET D'AUDE	B 0952	4 86 60	CAMREDON G A G	PASCUAL CLAUDE
CANET D'AUDE	B 0953	2 00 00	CAMREDON	SANCHEZ GERARD
CANET D'AUDE	B 0954	0 07 56	CANREDON	VIDAL DIDIER
CANET D'AUDE	B 0957	0 18 49	FIGUEROLLES	MARTINEZ FRANCOIS
CANET D'AUDE	B 0958	1 09 11	FIGUEROLLES	BONNAFOUS PHILIPPE
CANET D'AUDE	B 0961	0 06 78		BENAROUS LUCIEN
CANET D'AUDE	B 0963	0 00 96	BOUQUE DE BIAU	FLUXA CHRISTIAN FLUXA MARIE CLAUDE
CANET D'AUDE	B 0964	0 27 54	BOUQUE BIAU G A G	CAILHOL BERNARD
CANET D'AUDE	B 0965	0 63 20	BOUQUE DE BIAU	FLUXA CHRISTIAN FLUXA MARIE CLAUDE
CANET D'AUDE	B 0966	1 04 81	BOUQUE DE BIAU	CAILHOL BERNARD
CANET D'AUDE	B 0967	0 88 02	SOUS LA VILLE	ABADIE JEAN-CLAUDE
CANET D'AUDE	B 0971	0 11 41		SIMON NELLY
CANET D'AUDE	B 0976	0 16 05		ROGER PATRICK
CANET D'AUDE	B 0978	0 10 00	CANREDON	RODRIGUEZ PATRICK
CANET D'AUDE	B 0982	0 18 68	FIGUEROLLES	ARCEMISBEHERE ROBERT
CANET D'AUDE	B 0983	0 25 65	FIGUEROLLES	PLANEL THERESE
CANET D'AUDE	B 0986	0 10 00	CANREDON	ROGER GEORGES

ASSOCIATION SYNDICALE AUTORISEE DU CANAL DE CANET

Commune	N° Parcelle	Surface cadastrée	Lieu-dit	Propriétaire au registre de l'ASA au 01/01/2017
CANET D'AUDE	B 0987	0 11 05	CANREDON	TARDIVEAU HENRI
CANET D'AUDE	B 0988	0 10 05	CANREDON	TISSEYRE JEAN
CANET D'AUDE	B 0989	0 10 05	CHEMIN DE CRUSCADES	COZZOLINO BRUNO
CANET D'AUDE	B 0990	0 11 81	CANREDON	SIRUGUE XAVIER
CANET D'AUDE	B 0991	0 10 98	CHEMIN DE CRUSCADES	POIRE CAROLINE
CANET D'AUDE	B 0994	0 07 98	FIGUEROLLES	VITALI LAETITIA
CANET D'AUDE	B 0995	0 07 70	FIGUEROLLES	IBANEZ BERNARD
CANET D'AUDE	B 0997	0 15 80	FIGUEROLLES	KUHN DANIEL
CANET D'AUDE	B 0998	0 00 16	FIGUEROLLES	KUHN DANIEL
CANET D'AUDE	B 1003	1 26 04	PLAINE	LOUIS DOMINIQUE VITALI FRANCOI
CANET D'AUDE	B 1007	0 18 01	TINTAYNE	LOUIS DOMINIQUE VITALI FRANCOI
CANET D'AUDE	B 1008	1 08 19	TINTAYNE	LOUIS DOMINIQUE VITALI FRANCOI
CANET D'AUDE	B 1009	1 05 06	TINTAYNE	LOUIS DOMINIQUE VITALI FRANCOI
CANET D'AUDE	B 1012	0 08 72	LA TINTAYNE	MAALEM HAMIDA
CANET D'AUDE	B 1013	0 08 16	LA TINTAYNE	ROCHEL FABRICE
CANET D'AUDE	B 1014	0 08 18	LA TINTAYNE	DESAULTY LOUIS
CANET D'AUDE	B 1015	0 07 05	LA TINTAYNE	CHARRON COLETTE
CANET D'AUDE	B 1016	0 09 86	LA TINTAYNE	ABDELRAHID RACHID
CANET D'AUDE	B 1017	0 10 05	LA TINTAYNE	ESCOI JOSEPH
CANET D'AUDE	B 1018	0 07 02	LA TINTAYNE	CORMERAY NATHALIE
CANET D'AUDE	B 1019	0 08 17	LA TINTAYNE	RUBINO STEPHANE
CANET D'AUDE	B 1020	0 08 17	LA TINTAYNE	MIELE STEPHANE
CANET D'AUDE	B 1021	0 08 89	LA TINTAYNE	MELAN YANNICK
CANET D'AUDE	B 1023	0 10 50	LA TINTAYNE	SANDON ALAIN
CANET D'AUDE	B 1024	0 12 00	LA TINTAYNE	SAINTAGUET PHILIPPE
CANET D'AUDE	B 1025	0 12 75	LA TINTAYNE	RODRIGUES ARMAND
CANET D'AUDE	B 1034	0 20 56	LA TINTAYNE	SANDON ALAIN
CANET D'AUDE	B 1035	0 28 18	LA TINTAYNE	RODRIGUES ARMAND
CANET D'AUDE	B 1036	0 04 80	SOUS LA VILLE	MARRE SIMONE
CANET D'AUDE	B 1038	0 17 33	CANREDON	CAPDEVILLA MARC
CANET D'AUDE	B 1039	0 20 30	CANREDON	BRANDY LAURENT
CANET D'AUDE	B 1040	0 19 80	CANREDON	CAPDEVILLA CHRISTIAN
CANET D'AUDE	B 1043	0 13 28	SOUS LA VILLE	DURAND STEPHANE BENOIT
CANET D'AUDE	B 1044	0 38 93	SOUS LA VILLE	DIVIEZ JOEL
CANET D'AUDE	B 1046	0 13 56	SOUS LA VILLE	DURAND STEPHANE BENOIT
CANET D'AUDE	B 1047	0 05 36	SOUS LA VILLE	LECHAT ERIC
CANET D'AUDE	B 1049	0 09 01	CANREDON	NGUYEN PHU THINH GILLES
CANET D'AUDE	B 1050	0 01 46	CAMREDON	FALBIERSKI PHILIPPE
CANET D'AUDE	B 1051	0 01 46	CANREDON	NGUYEN PHU THINH GILLES
CANET D'AUDE	B 1052	0 09 01	CAMREDON	FALBIERSKI PHILIPPE
CANET D'AUDE	B 1053	0 20 85	CANREDON	PETIT ANNICK/M. GAMEZ ALAIN
CANET D'AUDE	B 1054	0 22 82	CANREDON	LENOIR CAROLE
CANET D'AUDE	B 1055	0 00 52	CANREDON	LENOIR CAROLE
CANET D'AUDE	B 1056	0 25 05	CAMREDON	CABROL MARCEL
CANET D'AUDE	B 1059	0 02 30	FIGUEROLLES	ALLEAUME FRANCOIS
CANET D'AUDE	B 1061	0 20 81	SOUS LA VILLE	BOUCABELLE JEAN FRANCOIS REGIS
CANET D'AUDE	B 1065	0 03 11	FIGUEROLLES	AYALA JOSEPH
CANET D'AUDE	B 1071	0 20 00	CAMREDON G A G	GREGALE
CANET D'AUDE	B 1077	0 21 07	FIGUEROLLES NN 962	BENAROUS LUCIEN
CANET D'AUDE	B 1078	0 13 00	FIGUEROLLES NN 962	BENAROUS LUCIEN
CANET D'AUDE	B 1079	0 01 81	FIGUEROLLES NN 962	BENAROUS LUCIEN
CANET D'AUDE	B 1081	0 15 00	FIGUEROLLES	MASSIN YVES
CANET D'AUDE	B 1082	0 19 48	FIGUEROLLES	BOUDEROUAYA ABDELKADER
CANET D'AUDE	B 1084	0 12 68	FIGUEROLLES	BALLESTER JEAN MARIE
CANET D'AUDE	B 1093	0 41 17	FIGUEROLLES	BALLESTER BERNARD
CANET D'AUDE	B 1096	0 08 21	CAMREDON	BOYER PHILIPPE
CANET D'AUDE	B 1098	0 01 66	CAMREDON	BOYER JEAN
CANET D'AUDE	B 1099	0 02 77		EXPOSITO RAPHAEL
CANET D'AUDE	B 1100	0 00 72		MARRE SIMONE
CANET D'AUDE	B 1103	0 04 00		BALLET BRUNO
CANET D'AUDE	B 1106	2 97 77	PLAINE	MAIRIE DE CANET D'AUDE
CANET D'AUDE	B 1107	0 24 09	SOUS LA VILLE	TANGUY CHRISTIAN
CANET D'AUDE	B 1108	0 05 50	ROUTE DE RAISSAC	RIANT CEDRIC
CANET D'AUDE	B 1111	0 05 84		SIMO FRANCIS
CANET D'AUDE	B 1116	0 25 67	FIGUEROLLES	AUDOUY ROBERT

ASSOCIATION SYNDICALE AUTORISEE DU CANAL DE CANET

Commune	N° Parcelle	Surface cadastrée	Lieu-dit	Propriétaire au registre de l'ASA au 01/01/2017
CANET D'AUDE	B 1131	0 19 51	SOUS LA VILLE	MAIRIE DE CANET D'AUDE
CANET D'AUDE	B 1135	0 02 26	FIGUEROLES	TORRES DAMIEN
CANET D'AUDE	B 1136	0 02 23	FIGUEROLES	THOMAS GEORGETTE
CANET D'AUDE	B 1137	0 03 57	FIGUEROLES	DOURIEZ FRANCOIS
CANET D'AUDE	B 1138	0 03 46	FIGUEROLES	RAMON THIERRY
CANET D'AUDE	B 1139	0 02 25	FIGUEROLES	GILARD LUCAS PASCAL PHILIPPE
CANET D'AUDE	B 1140	0 02 67	FIGUEROLES	UYS RETIEF
CANET D'AUDE	B 1141	0 01 82	FIGUEROLES	GUINARD JEAN FRANCOIS
CANET D'AUDE	B 1142	0 02 55	FIGUEROLES	GINOUVES PIERRE
CANET D'AUDE	B 1144	0 03 50	FIGUEROLES	BRAHIM SAM
CANET D'AUDE	B 1145	0 03 32	FIGUEROLES	CHARVILLAT GUILLAUME
CANET D'AUDE	B 1146	0 04 14	FIGUEROLES	GUITTENY GERARD
CANET D'AUDE	B 1147	0 03 05	FIGUEROLES	CHOQUERIAUX FRANCK
CANET D'AUDE	B 1148	0 01 68	FIGUEROLES	TAVALLO BENEDICTE
CANET D'AUDE	B 1150	0 21 55	FIGUEROLES	MAIRIE DE CANET D'AUDE
CANET D'AUDE	B 1157	0 42 21	VILLAGE	DAPOT MONIQUE
CANET D'AUDE	B 1158	0 04 31	FIGUEROLES	MAIRIE DE CANET D'AUDE
CANET D'AUDE	B 1164	0 44 83	FIGUEROLLES	HERNANDEZ ANDRE
CANET D'AUDE	B 1167	0 08 06	FIGUEROLES	MAIRIE DE CANET D'AUDE
CANET D'AUDE	B 1168	0 01 94	FIGUEROLES	MAIRIE DE CANET D'AUDE
CANET D'AUDE	B 1172	0 75 05	FIGUEROLLES	DEVIC BRUNO
CANET D'AUDE	B 1173	0 08 85	SOUS LA VILLE	ROUCH MARIE JOSEE
CANET D'AUDE	B 1174	0 06 61		FONSECA DA SILVA ARMANDO
CANET D'AUDE	B 1176	0 08 58	FIGUEROLLES	CAVE COOPERATIVE
CANET D'AUDE	B 1178	0 03 59	FIGUEROLES	FLORIDO PATRICIA
CANET D'AUDE	B 1179	0 04 19	FIGUEROLES	MARCHE FREDERIC
CANET D'AUDE	B 1180	0 04 14	FIGUEROLES	BABY YVAN
CANET D'AUDE	B 1181	0 04 10		CABRAL CONDE
CANET D'AUDE	B 1182	0 04 06	FIGUEROLES	CABRAL CONDE
CANET D'AUDE	B 1183	0 04 51	FIGUEROLES	MORITTU CHRISTOPHE
CANET D'AUDE	B 1184	0 03 47	FIGUEROLES	CUSSANO THIERRY
CANET D'AUDE	B 1185	0 03 45		BAYLE GENEVIEVE
CANET D'AUDE	B 1186	0 03 95	FIGUEROLES	GUERRE CHRISTIAN
CANET D'AUDE	B 1188	0 03 78		BONNAURE ROLANDE
CANET D'AUDE	B 1189	0 03 90		CLERMONT CHRISTOPHE
CANET D'AUDE	B 1190	0 03 97		PRUNET EMILE
CANET D'AUDE	B 1191	0 04 19		URBINO PHILIPPE
CANET D'AUDE	B 1193	0 04 42		CHEBOT CHRISTINE
CANET D'AUDE	B 1194	0 04 17		EICHHOLTZER SYLVAIN
CANET D'AUDE	B 1195	0 03 40		WEGORSKI MARC
CANET D'AUDE	B 1196	0 03 99		AURIOL JEAN MICHEL
CANET D'AUDE	B 1197	0 04 17		FERRIE THIERRY
CANET D'AUDE	B 1198	0 04 37		RABUEL NICOLAS
CANET D'AUDE	B 1199	0 05 15		AUBRY SYLVAIN
CANET D'AUDE	B 1200	0 04 48		BELIN DENIS
CANET D'AUDE	B 1201	0 04 00		PRIOUL ANDRE
CANET D'AUDE	B 1202	0 04 00		GARCIA GUILLAUME
CANET D'AUDE	B 1203	0 04 51		CALVET STEPHANE
CANET D'AUDE	B 1204	0 04 18		DUMON DANIEL
CANET D'AUDE	B 1205	0 04 05		DEFROMERIE DAVID
CANET D'AUDE	B 1206	0 04 11		LE BARS PIERRE
CANET D'AUDE	B 1207	0 04 56		MUTHUON SANDRINE
CANET D'AUDE	B 1208	0 02 77	FIGUEROLES	FERRIER JEAN
CANET D'AUDE	B 1209	0 04 91	FIGUEROLES	RUCKER WILLIBALD
CANET D'AUDE	B 1210	0 03 26		ARNACE DANIEL
CANET D'AUDE	B 1211	0 02 95		CRUZ LIONEL
CANET D'AUDE	B 1212	0 02 99		MERMET PASCAL
CANET D'AUDE	B 1213	0 03 80		SCHEUER ROLAND
CANET D'AUDE	B 1214	0 02 68	FIGUEROLES	JEAN PHILIPPE
CANET D'AUDE	B 1215	0 04 23	FIGUEROLES	CHAPART WILLIAM
CANET D'AUDE	B 1216	0 15 81		REDO FREDERIQUE
CANET D'AUDE	B 1217	0 02 46		DURAND NICOLE
CANET D'AUDE	B 1218	0 03 52		DUCRET JONATHAN
CANET D'AUDE	B 1219	0 02 85		LE BUDET DENIS
CANET D'AUDE	B 1220	0 02 67		MOREAU PASCALES

ASSOCIATION SYNDICALE AUTORISEE DU CANAL DE CANET

Commune	N° Parcelle	Surface cadastrée	Lieu-dit	Propriétaire au registre de l'ASA au 01/01/2017
CANET D'AUDE	B 1221	0 02 91		FOUGERE DAVID
CANET D'AUDE	B 1227	0 11 78	SOUS LA VILLE	LE PANSE JEAN PIERRE
CANET D'AUDE	B 1235	0 28 95	CANREDON	COMBES GREGORY
CANET D'AUDE	B 1236	0 17 91	CANREDON	PHILIPPOT STEPHANE
CANET D'AUDE	B 1237	0 17 14	CANREDON	NELAIN FLORENT
CANET D'AUDE	B 1242	0 01 22	CAMREDON G A G	GREGALE
CANET D'AUDE	B 1245	0 00 86	CAMREDON G A G	PASCUAL CLAUDE
CANET D'AUDE	B 1248	0 00 05	CAMREDON G A G	GREGALE
CANET D'AUDE	B 1288	0 06 10	FIGUEROLLES	WAUTHION JACQUES
CANET D'AUDE	B 1289	0 06 73	FIGUEROLLES	WAUTHION JACQUES
CANET D'AUDE	B 1291	0 56 34	CAMREDON G A G	MAROTTI MARIE THERESE
CANET D'AUDE	B 1292	0 13 67	SOUS LA VILLE	SIMON ERIC
CANET D'AUDE	B 1293	0 34 53	SOUS LA VILLE	SIMON DIDIER
CANET D'AUDE	B 1294	1 63 56	SOUS LA VILLE	SIMON NELLY
CANET D'AUDE	B 1295	0 06 33	SOUS LA VILLE	SIMON ERIC
CANET D'AUDE	B 1296	0 15 47	SOUS LA VILLE	SIMON DIDIER
CANET D'AUDE	B 1297	0 72 76	SOUS LA VILLE	SIMON NELLY
CANET D'AUDE	B 1299	0 03 65	FIGUEROLES	GLEIZES BARBARA
CANET D'AUDE	B 1300	0 01 85	FIGUEROLES	PAILHE MALORY
CANET D'AUDE	B 1301	0 03 23	FIGUEROLES	FRAISSE CHRISTOPHE
CANET D'AUDE	B 1302	0 03 23	FIGUEROLES	KUZNICKI JEAN
CANET D'AUDE	B 1303	0 01 84	FIGUEROLES	LAVENU FREDERIC
CANET D'AUDE	B 1304	0 03 15	FIGUEROLES	BASSOS/TURON JEAN
CANET D'AUDE	B 1305	0 03 00	FIGUEROLES	GUTTIEREZ JEAN MARC
CANET D'AUDE	B 1308	0 04 42	FIGUEROLES	LOMBARD ROBERT
CANET D'AUDE	B 1309	0 04 15		DESTOUCHE/MONTCHAUSSEE JEAN
CANET D'AUDE	B 1310	0 03 33		DESVAUX ET MME LAROU DIE
CANET D'AUDE	B 1311	0 03 77		BOUSSAC NICOLAS
CANET D'AUDE	B 1312	0 03 19		ZENASNI SANDRA
CANET D'AUDE	B 1313	0 02 46		BONTE LAURENT
CANET D'AUDE	B 1314	0 02 49		ANCEL CHANTAL
CANET D'AUDE	B 1315	0 03 45		DUBAND MARIE ANGE
CANET D'AUDE	B 1319	0 03 22		ROQUEFORT YANN
CANET D'AUDE	B 1320	0 01 76		ROQUEFORT YANN
CANET D'AUDE	B 1321	0 03 26		ROQUEFORT YANN
CANET D'AUDE	B 1322	0 05 65		ROQUEFORT YANN
CANET D'AUDE	B 1323	0 02 24		ROQUEFORT YANN
CANET D'AUDE	B 1324	0 02 17		ROQUEFORT YANN
CANET D'AUDE	B 1325	0 04 29		ROQUEFORT YANN
CANET D'AUDE	B 1326	0 04 11		ROQUEFORT YANN
CANET D'AUDE	B 1327	0 04 74		ROQUEFORT YANN
CANET D'AUDE	B 1328	0 01 67		ROQUEFORT YANN
CANET D'AUDE	B 1329	0 03 40		ROQUEFORT YANN
CANET D'AUDE	B 1330	0 03 83		ROQUEFORT YANN
CANET D'AUDE	B 1331	0 03 12		ROQUEFORT YANN
CANET D'AUDE	B 1332	0 03 75		ROQUEFORT YANN
CANET D'AUDE	B 1333	0 08 18		ROQUEFORT YANN
CANET D'AUDE	B 1334	0 00 97		ROQUEFORT YANN
CANET D'AUDE	B 1335	0 08 46		ROQUEFORT YANN
CANET D'AUDE	B 1341	0 02 98		ROQUEFORT YANN
CANET D'AUDE	B 1342	0 02 91		ROQUEFORT YANN
CANET D'AUDE	B 1343	0 03 18		ROQUEFORT YANN
CANET D'AUDE	B 1344	0 03 16		ROQUEFORT YANN
CANET D'AUDE	B 1345	0 05 86		ROQUEFORT YANN
CANET D'AUDE	B 1346	0 01 76		ROQUEFORT YANN
CANET D'AUDE	B 1347	0 01 76		ROQUEFORT YANN
CANET D'AUDE	B 1348	0 03 34		ROQUEFORT YANN
CANET D'AUDE	B 1349	0 03 39		ROQUEFORT YANN
CANET D'AUDE	B 1350	0 02 96		ROQUEFORT YANN
CANET D'AUDE	B 1351	0 03 70		ROQUEFORT YANN
CANET D'AUDE	B 1352	0 03 63		ROQUEFORT YANN
CANET D'AUDE	B 1353	0 01 69		ROQUEFORT YANN
CANET D'AUDE	B 1354	0 01 69		ROQUEFORT YANN
CANET D'AUDE	B 1355	0 03 81		ROQUEFORT YANN
CANET D'AUDE	B 1360	0 14 55		ROQUEFORT YANN

ASSOCIATION SYNDICALE AUTORISEE DU CANAL DE CANET

Commune	N° Parcelle	Surface cadastrée	Lieu-dit	Propriétaire au registre de l'ASA au 01/01/2017
CANET D'AUDE	B 1361	0 00 85		ROQUEFORT YANN
CANET D'AUDE	B 1362	0 08 27		ROQUEFORT YANN
CANET D'AUDE	B 1370	0 05 18	SOUS LA VILLE	MERESSE OLIVIER
CANET D'AUDE	B 1371	0 05 14	SOUS LA VILLE	MERESSE OLIVIER
CANET D'AUDE	B 1373	0 04 24	SOUS LA VILLE	MAIRIE DE CANET D'AUDE
CANET D'AUDE	B 1374	0 04 16	SOUS LA VILLE	MAIRIE DE CANET D'AUDE
CANET D'AUDE	B 1375	0 04 27	SOUS LA VILLE	MAIRIE DE CANET D'AUDE
CANET D'AUDE	B 1376	0 04 38	SOUS LA VILLE	MAIRIE DE CANET D'AUDE
CANET D'AUDE	B 1377	0 04 49	SOUS LA VILLE	MAIRIE DE CANET D'AUDE
CANET D'AUDE	B 1378	0 04 53	SOUS LA VILLE	MAIRIE DE CANET D'AUDE
CANET D'AUDE	B 1379	0 04 73	SOUS LA VILLE	MAIRIE DE CANET D'AUDE
CANET D'AUDE	B 1380	0 04 96	SOUS LA VILLE	MAIRIE DE CANET D'AUDE
CANET D'AUDE	B 1381	0 04 22	SOUS LA VILLE	MAIRIE DE CANET D'AUDE
CANET D'AUDE	B 1382	0 05 56	SOUS LA VILLE	MAIRIE DE CANET D'AUDE
CANET D'AUDE	B 1383	0 04 55	SOUS LA VILLE	MAIRIE DE CANET D'AUDE
CANET D'AUDE	B 1384	0 04 33	SOUS LA VILLE	MAIRIE DE CANET D'AUDE
CANET D'AUDE	B 1385	0 06 17	SOUS LA VILLE	MAIRIE DE CANET D'AUDE
CANET D'AUDE	B 1386	0 07 59	SOUS LA VILLE	MAIRIE DE CANET D'AUDE
CANET D'AUDE	B 1387	0 04 26	SOUS LA VILLE	MAIRIE DE CANET D'AUDE
CANET D'AUDE	B 1388	0 14 91	SOUS LA VILLE	MAIRIE DE CANET D'AUDE
CANET D'AUDE	B 1393	0 14 66	FIGUEROLLES	GONZALES ANNIE
CANET D'AUDE	B 1394	0 01 49	FIGUEROLLES	GONZALES ANNIE
CANET D'AUDE	B 1395	0 12 69	FIGUEROLLES	GONZALES ANNIE
CANET D'AUDE	B 1396	0 13 64	FIGUEROLLES	DE MACEDO JEAN PIERRE ET YOLANDE
CANET D'AUDE	B 1397	0 00 82	FIGUEROLLES	GONZALES ANNIE
CANET D'AUDE	B 1398	0 02 22	SOUS LA VILLE	JUAN GUY
CANET D'AUDE	B 1399	0 09 80	SOUS LA VILLE	JUAN GUY
CANET D'AUDE	B 1400	0 11 20	SOUS LA VILLE	JUAN GUY
CANET D'AUDE	B 1406	0 04 51	CAMREDON G A G	GREGALE
CANET D'AUDE	B 1408	0 04 51	CAMREDON	GREGALE
CANET D'AUDE	B 1411	0 12 00	CAMREDON G A G	GREGALE
CANET D'AUDE	B 1413	0 04 74	CAMREDON G A G	GREGALE
CANET D'AUDE	B 1415	0 04 50	CAMREDON G A G	GREGALE
CANET D'AUDE	B 1416	0 04 50	CAMREDON G A G	GREGALE
CANET D'AUDE	B 1417	0 04 50	CAMREDON G A G	GREGALE
CANET D'AUDE	B 1419	0 03 49	CAMREDON G A G	GREGALE
CANET D'AUDE	B 1420	0 03 51	CAMREDON G A G	GREGALE
CANET D'AUDE	B 1421	0 03 51	CAMREDON G A G	GREGALE
CANET D'AUDE	B 1422	0 03 85	CAMREDON G A G	GREGALE
CANET D'AUDE	B 1423	0 04 40	CAMREDON G A G	GREGALE
CANET D'AUDE	B 1425	0 03 60	CANREDON	LIZAN LEMAITRE ARNAUD MARJORIE
CANET D'AUDE	B 1426	0 04 61		MADRID DUBAN JEROME CELINE
CANET D'AUDE	B 1438	0 04 92	CAMREDON G A G	GREGALE
CANET D'AUDE	B 1442	0 04 90	CAMREDON G A G	GREGALE
CANET D'AUDE	B 1443	0 05 01	CAMREDON G A G	GREGALE
CANET D'AUDE	B 1444	0 04 68	CAMREDON G A G	GREGALE
CANET D'AUDE	B 1445	0 04 51	CAMREDON G A G	GREGALE
CANET D'AUDE	B 1446	0 04 50	CAMREDON G A G	GREGALE
CANET D'AUDE	B 1447	0 04 50	CAMREDON G A G	GREGALE
CANET D'AUDE	B 1448	0 04 05	CAMREDON G A G	GREGALE
CANET D'AUDE	B 1449	0 04 00	CAMREDON G A G	MARTINEZ CELINE
CANET D'AUDE	B 1450	0 04 19	CAMREDON G A G	GREGALE
CANET D'AUDE	B 1451	0 04 50	CAMREDON G A G	GREGALE
CANET D'AUDE	B 1452	0 04 50	CAMREDON G A G	GREGALE
CANET D'AUDE	B 1453	0 04 50	CAMREDON G A G	GREGALE
CANET D'AUDE	B 1454	0 04 17	CAMREDON G A G	GREGALE
CANET D'AUDE	B 1455	0 04 50	CAMREDON G A G	GREGALE
CANET D'AUDE	B 1456	0 04 24	CAMREDON G A G	GREGALE
CANET D'AUDE	B 1457	0 04 51	CAMREDON G A G	GREGALE
CANET D'AUDE	B 1458	0 04 49	CAMREDON G A G	GREGALE
CANET D'AUDE	B 1459	0 04 50	CAMREDON G A G	GREGALE
CANET D'AUDE	B 1460	0 04 00	CAMREDON G A G	GREGALE
CANET D'AUDE	B 1461	0 03 90	CAMREDON G A G	GREGALE
CANET D'AUDE	B 1462	0 04 19	CAMREDON G A G	GREGALE
CANET D'AUDE	B 1463	0 04 60	CAMREDON G A G	GREGALE

ASSOCIATION SYNDICALE AUTORISEE DU CANAL DE CANET

Commune	N° Parcelle	Surface cadastrée	Lieu-dit	Propriétaire au registre de l'ASA au 01/01/2017
CANET D'AUDE	B 1464	0 04 46	CAMREDON G A G	GREGALE
CANET D'AUDE	B 1465	0 04 37	CAMREDON G A G	GREGALE
CANET D'AUDE	B 1466	0 04 17	CAMREDON G A G	GREGALE
CANET D'AUDE	B 1467	0 04 06	CAMREDON G A G	GREGALE
CANET D'AUDE	B 1468	0 05 04	CAMREDON G A G	GREGALE
CANET D'AUDE	B 1469	0 04 73	CAMREDON G A G	GREGALE
CANET D'AUDE	B 1470	0 04 74	CAMREDON G A G	GREGALE
CANET D'AUDE	B 1471	0 03 59	CAMREDON G A G	GREGALE
CANET D'AUDE	B 1474	0 73 11	CAMREDON G A G	GREGALE
CANET D'AUDE	B 1475	0 00 21	CAMREDON G A G	GREGALE
CANET D'AUDE	B 1478	0 04 00	SOUS LA VILLE	MAIRIE DE CANET D'AUDE
CANET D'AUDE	B 1479	0 04 00	SOUS LA VILLE	MAIRIE DE CANET D'AUDE
CANET D'AUDE	B 1480	0 89 90	SOUS LA VILLE	HECTARE
CANET D'AUDE	B 1485	0 04 00	SOUS LA VILLE	MAIRIE DE CANET D'AUDE
CANET D'AUDE	B 1486	0 04 00	SOUS LA VILLE	MAIRIE DE CANET D'AUDE
CANET D'AUDE	B 1487	0 04 10	SOUS LA VILLE	MAIRIE DE CANET D'AUDE
CANET D'AUDE	B 1488	0 04 10	SOUS LA VILLE	MAIRIE DE CANET D'AUDE
CANET D'AUDE	B 1489	0 04 10	SOUS LA VILLE	MAIRIE DE CANET D'AUDE
CANET D'AUDE	B 1490	0 04 10	SOUS LA VILLE	MAIRIE DE CANET D'AUDE
CANET D'AUDE	B 1491	0 04 10	SOUS LA VILLE	MAIRIE DE CANET D'AUDE
CANET D'AUDE	B 1503	0 03 60	SOUS LA VILLE	MAIRIE DE CANET D'AUDE
CANET D'AUDE	B 1506	0 21 71	CLOUSSE	VOGLER PHILIPPE
CANET D'AUDE	B 1510	0 03 36	CAMREDON G A G	GREGALE
CANET D'AUDE	B 1511	0 04 00	CAMREDON G A G	GREGALE
CANET D'AUDE	B 1512	0 04 40	CAMREDON G A G	GREGALE
CANET D'AUDE	B 1513	0 03 71	CAMREDON G A G	GREGALE
CANET D'AUDE	B 1514	0 03 68	CAMREDON G A G	GREGALE
CANET D'AUDE	B 1515	0 03 66	CAMREDON G A G	GREGALE
CANET D'AUDE	B 1516	0 08 04	FIGUEROLES	ESPUIS HALESE GUILLAUME ET MARION
CANET D'AUDE	B 1517	0 08 03	FIGUEROLES	ESPUIS GENEVIEVE
CANET D'AUDE	B 1520	0 06 52	TINTAYNE	WELLING ANTHONY JOHN
CANET D'AUDE	B 1521	0 21 48	TINTAYNE	DASI GILBERT
CANET D'AUDE	B 1522	0 09 95	LE CLOT	CRUCHANDEAU SERGE
CANET D'AUDE	B 1523	0 83 88	LE CLOT	CRUCHANDEAU SERGE
CANET D'AUDE	C 0001	5 00 00	GARRIGUE	CASADELLA JACQUES
CANET D'AUDE	C 0127	0 30 38	PLAINE	PLANEL THERESE
CANET D'AUDE	C 0128	0 25 00	PLAINE	BESNARD HUGUETTE
CANET D'AUDE	C 0129	0 25 00	LA PLAINE	BELTRAN JOACHIN
CANET D'AUDE	C 0130	0 28 45	LA PLAINE	BELTRAN JOACHIN
CANET D'AUDE	C 0131	0 48 65	LA PLAINE	BELTRAN JOACHIN
CANET D'AUDE	C 0136	0 16 30	PLAINE	ROBIC EMMANUEL
CANET D'AUDE	C 0137	0 21 00	LA PLAINE	DESCOUS CHRISTIAN
CANET D'AUDE	C 0138	0 31 50	PLAINE	GIMSA
CANET D'AUDE	C 0140	0 32 00	PLAINE	IRN
CANET D'AUDE	C 0141	0 49 00	LA PLAINE	MAS MARC
CANET D'AUDE	C 0142	0 22 78	PLAINE	MATIRA
CANET D'AUDE	C 0143	0 23 22	PLAINE	SIMON ERIC
CANET D'AUDE	C 0144	0 20 25	PLAINE	HERITIERS ANTECH CHEZ MME ANTECH M CHRISTINE
CANET D'AUDE	C 0145	0 23 50	LA PLAINE	MAS MARC
CANET D'AUDE	C 0146	0 26 50	LA PLAINE	QUEROL NICOLE
CANET D'AUDE	C 0147	0 13 18	PLAINE	DEBRAY MARIE CHRISTINE
CANET D'AUDE	C 0149	0 29 46	LA PLAINE	ALEXANDRE PAULETTE
CANET D'AUDE	C 0150	0 14 00	PLAINE	QUEROL NICOLE
CANET D'AUDE	C 0151	0 14 45	PLAINE	QUEROL NICOLE
CANET D'AUDE	C 0153	0 52 50	MIJANELLE	MAIRIE DE CANET D'AUDE
CANET D'AUDE	C 0154	0 36 60	PLAINE	ARCEMISBEHERE ROBERT
CANET D'AUDE	C 0155	0 48 00	PLAINE	LA PLAINE M MATAS DAVID
CANET D'AUDE	C 0156	0 21 00	PLAINE	SOLER WILLIAM
CANET D'AUDE	C 0157	0 20 00	PLAINE	ROBERT ANNIE
CANET D'AUDE	C 0159	0 22 60	PLAINE	KOOB LAMINE
CANET D'AUDE	C 0160	0 17 00	SUISSE	CARLIER ALAIN
CANET D'AUDE	C 0162	1 06 00	LA PLAINE	BANO STEPHANE
CANET D'AUDE	C 0164	0 70 00	SUISSES	SIMON ERIC
CANET D'AUDE	C 0166	0 12 00		AYALA ELIANE
CANET D'AUDE	C 0167	0 08 00		AYALA ELIANE

ASSOCIATION SYNDICALE AUTORISEE DU CANAL DE CANET

Commune	N° Parcelle	Surface cadastrée	Lieu-dit	Propriétaire au registre de l'ASA au 01/01/2017
CANET D'AUDE	C 0168	0 09 60	PLAINE	SENEGAS FRANCIS
CANET D'AUDE	C 0170	1 65 93	PLAINE	MAS MARC
CANET D'AUDE	C 0171	0 51 00	LA PLAINE	MAS MARC
CANET D'AUDE	C 0173	0 61 00	PLAINE	MAS MARC
CANET D'AUDE	C 0174	0 26 30	PLAINE	MAS MARC
CANET D'AUDE	C 0175	0 26 30	PLAINE	MAS MARC
CANET D'AUDE	C 0176	0 33 70	PLAINE	MAS MARC
CANET D'AUDE	C 0177	0 23 70	CRUSCADES	MAS MARC
CANET D'AUDE	C 0178	0 30 25	PLAINE	MAS MARC
CANET D'AUDE	C 0179	0 39 60	PLAINE	MAS MARC
CANET D'AUDE	C 0180	0 30 25	PLAINE	MAS MARC
CANET D'AUDE	C 0181	0 24 00	LA PLAINE	MAS MARC
CANET D'AUDE	C 0182	0 23 50	PLAINE	MAS MARC
CANET D'AUDE	C 0183	0 28 00	PLAINE	MAS MARC
CANET D'AUDE	C 0184	0 52 80	PLAINE	MAS MARC
CANET D'AUDE	C 0186	0 26 70	LA PLAINE	ALEXANDRE PAULETTE
CANET D'AUDE	C 0187	0 69 00	PLAINE	VALERO MARIE THERESE
CANET D'AUDE	C 0188	0 35 40	LES SUISSES	MAS MARC
CANET D'AUDE	C 0189	0 86 00	LES SUISSES	MAS MARC
CANET D'AUDE	C 0190	0 42 00	LA PLAINE	MAS MARC
CANET D'AUDE	C 0191	0 64 40	LES SUISSES	MAS MARC
CANET D'AUDE	C 0192	0 97 00	PLAINE	MAS MARC
CANET D'AUDE	C 0193	0 55 00	PLAINE	MAS MARC
CANET D'AUDE	C 0212	2 14 00	BOSQUET	SC 113
CANET D'AUDE	C 0215	0 55 00	BOSQUET	BASSET MARIE
CANET D'AUDE	C 0216	0 24 40	BOSQUET	FORMET CEDRIC
CANET D'AUDE	C 0218	0 31 80	BOSQUET	DHOMS JEAN
CANET D'AUDE	C 0220	1 19 00	CARDONNIERE	MARTY J LUC
CANET D'AUDE	C 0244	0 33 60	PLAINE CRUSCAD	SC 113
CANET D'AUDE	C 0245	0 33 00	PLAINE DE CRUSCADES	SC 113
CANET D'AUDE	C 0246	0 16 34	PLAINE	SEIMANDI J.P.
CANET D'AUDE	C 0248	0 16 34	PLAINE	SEIMANDI J.P.
CANET D'AUDE	C 0249	0 16 34	PLAINE	SEIMANDI J.P.
CANET D'AUDE	C 0250	0 15 60	PLAINE CRUSCADE	GONZALES ANNIE
CANET D'AUDE	C 0251	0 17 08	PLAINE CRUSCADE	GONZALES ANNIE
CANET D'AUDE	C 0252	0 40 00	PLAIN CRUSCADES THER	SC 113
CANET D'AUDE	C 0253	0 66 50	PLAINE CRUSCADE	SC 113
CANET D'AUDE	C 0254	0 57 00	PLAINE CRUSCA/LAMULA	SC 113
CANET D'AUDE	C 0255	1 41 00	SIMO REGIS	SC 113
CANET D'AUDE	C 0256	1 55 50	PLAINE CRUSCADE	SC 113
CANET D'AUDE	C 0780	1 54 85	PLAINE CRUSCADE	FEDERATION DEPARTEMENTALE DES CHASSEURS DE L'AUDE
CANET D'AUDE	C 0258	0 40 22	PLAINE DE CRUSCADES	SC 113
CANET D'AUDE	C 0260	0 35 00	PLAINE DE CRUSCADES	GLEYZES JEANINE
CANET D'AUDE	C 0261	0 33 00	PLAINE	GLEYZES JEANINE
CANET D'AUDE	C 0262	0 48 50	PLAINE CRUSCADE	PARAZOL JACQUES
CANET D'AUDE	C 0273	1 03 00	CROUX	SC 113
CANET D'AUDE	C 0274	1 32 40	CANITROT	SC 113
CANET D'AUDE	C 0277	0 72 50	PLAINE CRUSCADE	SC 113
CANET D'AUDE	C 0278	2 17 00	PLAINE CRUSCADE	SC 113
CANET D'AUDE	C 0281	1 82 00	PLAINE CRUSCADE	SC 113
CANET D'AUDE	C 0282	1 18 00	LA PLAINE(BONNAFOUS)	SC 113
CANET D'AUDE	C 0283	1 02 00	PLAINE DE CRUSCADES	SC 113
CANET D'AUDE	C 0284	0 26 60	COUMES	SC 113
CANET D'AUDE	C 0393	2 60 00	PLAINE HAUTE	CALIX ROSETTE
CANET D'AUDE	C 0397	0 90 70	LA PLAINE	FRIOUD DENIS
CANET D'AUDE	C 0398	0 41 30	LA PLAINE	FRIOUD DENIS
CANET D'AUDE	C 0399	0 44 30	LA PLAINE	FRIOUD DENIS
CANET D'AUDE	C 0400	0 67 50	LA PLAINE	FRIOUD DENIS
CANET D'AUDE	C 0401	0 75 30	GAZANIOL	CALIX ROSETTE
CANET D'AUDE	C 0402	1 20 00	GAZANIOL	CALIX ROSETTE
CANET D'AUDE	C 0403	1 13 50	GAZANIOL	CALIX ROSETTE
CANET D'AUDE	C 0405	2 73 00	FEMME MORTE	FEDERATION DES CHASSEURS
CANET D'AUDE	C 0410	0 50 80	FEMME MORTE	FEDERATION DES CHASSEURS
CANET D'AUDE	C 0440	0 16 50	PLAINE	ROGER PATRICK ROGER FREDERIC ROGER JEAN CLAUDE
CANET D'AUDE	C 0548	2 08 00	FONTARECHE	FONTARECHE

ASSOCIATION SYNDICALE AUTORISEE DU CANAL DE CANET

Commune	N° Parcelle	Surface cadastrée	Lieu-dit	Propriétaire au registre de l'ASA au 01/01/2017
CANET D'AUDE	C 0560	3 30 00	FONTARECHE	FONTARECHE
CANET D'AUDE	C 0563	0 45 00	FONTARECHE	FONTARECHE
CANET D'AUDE	C 0564	1 31 00	FONTARECHE	FONTARECHE
CANET D'AUDE	C 0567	9 30 00	FONTARECHE	FONTARECHE
CANET D'AUDE	C 0571	8 31 40	FONTARECHE	FONTARECHE
CANET D'AUDE	C 0572	1 23 00	FONTARECHE	FONTARECHE
CANET D'AUDE	WD 0047	2 68 03	GARRIGUE HTE	DECONINCK JACQUES
CANET D'AUDE	C 0695	0 34 60		FONTARECHE
CANET D'AUDE	C 0700	0 20 50	701 LA GARRIGUE	ROGER PATRICK ROGER FREDERIC ROGER JEAN CLAUDE
CANET D'AUDE	C 0701	0 20 50	LA GARRIGUE	ROGER PATRICK ROGER FREDERIC ROGER JEAN CLAUDE
CANET D'AUDE	C 0708	0 82 14	PLAINE	MAS MARC
CANET D'AUDE	C 0720	9 60 87	FONTARECHE SUD	FONTARECHE
CANET D'AUDE	C 0721	5 35 90	FONTARECHE SUD	FONTARECHE
CANET D'AUDE	C 0722	0 46 38	FONTARECHE	FONTARECHE
CANET D'AUDE	C 0725	1 02 57	P ZAGO	SC 113
CANET D'AUDE	C 0726	2 05 13	PLAINE DE CRUSCADES	SC 113
CANET D'AUDE	C 0738	0 50 18	LE BOUSQUET/PRADIER	SC 113
CANET D'AUDE	C 0741	0 40 72	LE BOUSQUET/PRADIER	SC 113
CANET D'AUDE	C 0742	0 46 29	LE BOUSQUET/PRADIER	SC 113
CANET D'AUDE	C 0760	0 01 67	PLAINE HAUTE	ROGER PATRICK ROGER FREDERIC ROGER JEAN CLAUDE
CANET D'AUDE	C 0762	0 28 82	PLAINE HAUTE	ROGER PATRICK ROGER FREDERIC ROGER JEAN CLAUDE
CANET D'AUDE	C 0763	0 70 11	DOMEQUE	ROGER PATRICK ROGER FREDERIC ROGER JEAN CLAUDE
CANET D'AUDE	C 0787	0 07 50	PLAINE	DIAZ JOSEPH
CANET D'AUDE	C 0788	0 07 50	PLAINE	ROUYRE JOACHINE
CANET D'AUDE	C 0791	0 34 60	BOSQUET	HERNANDEZ ELISE
CANET D'AUDE	C 0792	0 30 30	BOSQUET	IBANEZ BERNARD
CANET D'AUDE	C 0810	0 85 00	SUISSE	MAS MARC
CANET D'AUDE	C 0811	0 15 66	PLAINE	MAS MARC
CANET D'AUDE	C 0815	3 60 00	815 LA GARRIGUE	ROGER PATRICK ROGER FREDERIC ROGER JEAN CLAUDE
CANET D'AUDE	C 0822	0 14 68	LA DOMEQUE	RUIZ JANINE GABRIELLE
CANET D'AUDE	C 0832	0 04 05	PLAINE	GUTTIEREZ MANUEL
CANET D'AUDE	C 0833	0 44 95	PLAINE	GUTTIEREZ MANUEL
CANET D'AUDE	C 0879	0 16 63	LA PLAINE (EXC125)	MILLET
CANET D'AUDE	C 0880	0 13 86	PLAINE	GEORGES NICOLAS
CANET D'AUDE	C 0883	0 00 65	PLAINE	MAIRIE DE CANET D'AUDE
CANET D'AUDE	C 0886	0 51 50	PLAINE	IRN
CANET D'AUDE	C 0887	0 51 50	PLAINE	BLETTNER FREDERIC
CANET D'AUDE	C 0890	0 14 25	PLAINE	MAIRIE DE CANET D'AUDE
CANET D'AUDE	C 0891	0 10 00	PLAINE	MAIRIE DE CANET D'AUDE
CANET D'AUDE	C 0892	0 13 96	PLAINE	MAIRIE DE CANET D'AUDE
CANET D'AUDE	C 0901	0 15 00	LA PLAINE	ESCAMEZ
CANET D'AUDE	C 0902	0 39 49	LA PLAINE	ESCAMEZ
CANET D'AUDE	C 0903	2 85 83	DOMEQUE	ROGER PATRICK ROGER FREDERIC ROGER JEAN CLAUDE
CANET D'AUDE	C 0908	0 00 00		DHOMS MARIE THERESE
CANET D'AUDE	C 0942	0 01 76	PLAINE	LAMULA THERESE
CANET D'AUDE	C 0943	0 16 86	PLAINE	LAMULA THERESE
CANET D'AUDE	C 0944	0 16 79	PLAINE	BESSAS REMY
CANET D'AUDE	C 0945	0 06 38	PLAINE	BESSAS REMY
CANET D'AUDE	C 4400	3 85 27	LA DOMEQUE	ROGER PATRICK ROGER FREDERIC ROGER JEAN CLAUDE
CANET D'AUDE	WA 0000	1 00 00	LES GOURGUETS	ROQUEFORT YANN
CANET D'AUDE	WA 0001	0 07 00	MIJANELLE	LES JONCASSES
CANET D'AUDE	WA 0002	0 04 30	GARRIGUE OLIVIERS	BARRAL DIDIER
CANET D'AUDE	WA 0005	0 03 80	MIJANELLE	DUTREIL DOMINIQUE
CANET D'AUDE	WA 0011	0 27 20	MIJANELLE	AZAM JACQUES
CANET D'AUDE	WA 0012	0 27 36	MIJANELLE G A G	SIMON ERIC
CANET D'AUDE	WA 0013	0 04 00	MIJANELLE	AZAM JACQUES
CANET D'AUDE	WA 0014	0 09 09	LA MIJANELLE	GOUTINES CHRISTOPHE
CANET D'AUDE	WA 0015	0 04 50	MIJANELLE	CANTAREL MARC
CANET D'AUDE	WA 0016	0 02 00	ESCARABINIERS	SALVO BERNARD
CANET D'AUDE	WA 0021	0 64 07	MIJANELLE	ARDID GALY MONTERRAT
CANET D'AUDE	WA 0022	0 23 39	MIJANELLE	DEVIC BRUNO
CANET D'AUDE	WA 0024	3 96 79	MIJANELLE G A G	CANTAREL MARC
CANET D'AUDE	WA 0025	1 69 81	MIJANELLE	IBANEZ BERNARD
CANET D'AUDE	WA 0026	0 85 03	MIJANELLE G A G	CRUCHANDEAU SERGE
CANET D'AUDE	WA 0028	2 52 05	MIJANELLE	LES JONCASSES

ASSOCIATION SYNDICALE AUTORISEE DU CANAL DE CANET

Commune	N° Parcelle	Surface cadastrée	Lieu-dit	Propriétaire au registre de l'ASA au 01/01/2017
CANET D'AUDE	WA 0029	0 99 60	MIJANELLE	DUTREIL DOMINIQUE
CANET D'AUDE	WA 0031	0 59 88	MIJANELLE	LES JONCASSES
CANET D'AUDE	WA 0032	2 08 59	MIJANELLE	MAIRIE DE CANET D'AUDE
CANET D'AUDE	WA 0033	0 67 50	MIJANELLE	HERNANDEZ ELISE
CANET D'AUDE	WA 0034	0 69 00	MIJANELLE	BARKI MUSTAPHA
CANET D'AUDE	WA 0035	1 33 78	MIJANELLE	MAIRIE DE CANET D'AUDE
CANET D'AUDE	WA 0036	1 31 30	MIJANELLE	LE CARDINAL
CANET D'AUDE	WA 0037	5 32 65	MIJANELLE	CHAPEL VINCENT
CANET D'AUDE	WA 0038	0 42 77	MIJANELLE	FLUXA MARIE CLAUDE
CANET D'AUDE	WA 0039	0 57 70	MIJANELLE	CAPDEVIELLE GREGORY
CANET D'AUDE	WA 0040	0 90 09	MIJANELLE	FLUXA MARIE CLAUDE
CANET D'AUDE	WA 0042	0 67 62	MIJANELLE	MIJANELLE
CANET D'AUDE	WA 0043	1 44 65	MIJANELLE	PLANEL THERESE
CANET D'AUDE	WA 0044	0 58 74	MIJANELLE	PLANEL THERESE
CANET D'AUDE	WA 0045	0 87 52	MIJANELLE G A G	GARCIA CYRIL
CANET D'AUDE	WA 0046	0 59 26	MIJANELLE	REVERDY PAUL
CANET D'AUDE	WA 0048	0 58 88	MIJANELLE	DEVIC BRUNO
CANET D'AUDE	WA 0049	1 08 24	MIJANELLE	DEVIC BRUNO
CANET D'AUDE	WA 0050	0 31 87	MIJANELLE	ARDID GALY MONTSERRAT
CANET D'AUDE	WA 0052	0 80 00	MIJANELLE	CHAPEL VINCENT
CANET D'AUDE	WA 0053	0 40 40	ESCARABINIERS G A G	CRUCHANDEAU SERGE
CANET D'AUDE	WA 0054	0 40 50	ESCARABINIERS	CASADELLA JACQUES
CANET D'AUDE	WA 0056	0 68 50	ESCARABINIERS	CRUCHANDEAU SERGE
CANET D'AUDE	WA 0057	0 86 85	ESCARABINIERS	MIJANELLE
CANET D'AUDE	WA 0058	1 70 15	ESCARABINIERS	BROTO JOAQUIN FILS
CANET D'AUDE	WA 0060	4 54 44	ESCARABINIERS G A G	PASCUAL CLAUDE
CANET D'AUDE	WA 0061	0 48 34	ESCARABINIERS	ARDID GALY MONTSERRAT
CANET D'AUDE	WA 0062	2 52 53	ESCARABINIERS	FLUXA MARIE CLAUDE
CANET D'AUDE	WA 0063	0 81 00	ESCARABINIERS	GOUTINES CHRISTOPHE
CANET D'AUDE	WA 0064	3 31 01	ESCARABINIERS	ROQUEFORT YANN
CANET D'AUDE	WA 0065	1 22 64	ESCARABINIERS G A G	ROQUEFORT YANN
CANET D'AUDE	WA 0067	2 38 60	ESCARABINIERS	CASADELLA JACQUES
CANET D'AUDE	WA 0070	0 26 50	ESCARABINIERS	FERRASSE AURELIE
CANET D'AUDE	WA 0075	2 57 05	ESCARABINIERS	ROQUEFORT YANN
CANET D'AUDE	WA 0076	0 97 64	ESCARABINIES	RUIZ EMMANUEL
CANET D'AUDE	WA 0077	1 94 99	ESCARABINIERS G A G	GARCIA CYRIL
CANET D'AUDE	WA 0078	0 59 81	ESCARABINIERS	GARCIA CYRIL
CANET D'AUDE	WA 0079	0 65 41	ESCARABINIERS	GARCIA CYRIL
CANET D'AUDE	WA 0081	1 80 26	ESCARABINIERS	ROQUEFORT YANN
CANET D'AUDE	WA 0082	0 90 00	ESCARABINIERS+A907	SALVETAT JEREMY SANCHEZ GAELLE
CANET D'AUDE	WA 0084	1 56 34	FOUNT BEU LEU	TENA
CANET D'AUDE	WA 0085	0 77 91	FONT BEU LEU	TENA
CANET D'AUDE	WA 0087	2 03 01	F DE BLEI G A G	DUTREIL DOMINIQUE
CANET D'AUDE	WA 0088	6 49 37	FOUN DE BEILEÏ	SAISSET PIERRE
CANET D'AUDE	WA 0089	0 92 30	FONT DE BELEU	IBANEZ BERNARD
CANET D'AUDE	WA 0090	0 84 62	FONT BEU LEU	ARDID DAMIEN
CANET D'AUDE	WA 0091	1 03 67	CAMPAUVRE G A G	SANCHEZ GASPARD
CANET D'AUDE	WA 0092	0 68 16	FOUNT DE B	IBANEZ BERNARD
CANET D'AUDE	WA 0097	1 65 48	LA GUILLE	ARCEMISBEHERE ANNE MARIE
CANET D'AUDE	WA 0098	0 51 60	GUILLE	SANCHEZ GASPARD
CANET D'AUDE	WA 0102	3 77 84	LA GUILLE	PASCUAL DENIS
CANET D'AUDE	WA 0103	1 56 89	LA GUILLE	MARIA PASCUAL
CANET D'AUDE	WA 0104	5 52 33	LA GUILLE	FLUXA CARMEN
CANET D'AUDE	WA 0106	1 03 80	GUILLE G A G	SANCHEZ GASPARD
CANET D'AUDE	WA 0111	0 76 92	GUILLE	BERT FRERES
CANET D'AUDE	WA 0112	0 49 34	GUILLE G A G	BERT FRERES
CANET D'AUDE	WA 0113	1 11 35	GUILLE G A G	BERT FRERES
CANET D'AUDE	WA 0115	0 62 00	GUILLE	BERT FRERES
CANET D'AUDE	WA 0116	0 60 00	LA GUILLE	FAROUX GINETTE
CANET D'AUDE	WA 0117	0 49 00	GUILLE	GIBERT RENE
CANET D'AUDE	WA 0118	0 88 70	LA GUILLE	ARDID DAMIEN
CANET D'AUDE	WA 0119	3 48 77	GUILLE G A G	FLUXA CHRISTIAN FLUXA MARIE CLAUDE
CANET D'AUDE	WA 0120	0 75 10	BRESSOLS	SENEGAS FRANCIS
CANET D'AUDE	WA 0121	0 36 50	CAMPAURE G A G	ZAGO ANNE
CANET D'AUDE	WA 0123	0 50 50	CAMPAUVRE G A G	ZAGO ANNE

ASSOCIATION SYNDICALE AUTORISEE DU CANAL DE CANET

Commune	N° Parcelle	Surface cadastrée	Lieu-dit	Propriétaire au registre de l'ASA au 01/01/2017
CANET D'AUDE	WA 0124	1 91 92	CAMPAURE G A G	SANCHEZ GASPARD
CANET D'AUDE	WA 0125	0 57 56	CAMPAURE	GOUTINES CHRISTOPHE
CANET D'AUDE	WA 0126	0 43 20	CAMPAURE	TARBOURIECH J PAUL
CANET D'AUDE	WA 0127	4 50 00	CAMPAURE G A G	FLUXA CHRISTIAN FLUXA MARIE CLAUDE
CANET D'AUDE	WA 0128	0 82 25	CAMPAUVRE	SANCHEZ GASPARD
CANET D'AUDE	WA 0129	4 28 03	CAMPAUVRE	SANCHEZ GASPARD
CANET D'AUDE	WA 0130	0 88 60	CAMPAURE G A G	FLUXA CHRISTIAN FLUXA MARIE CLAUDE
CANET D'AUDE	WA 0131	1 39 60	CAMPAURE	IBANEZ BERNARD
CANET D'AUDE	WA 0132	0 46 30	CAMPAURE	BORD JOSEPH
CANET D'AUDE	WA 0134	6 01 16	CAMPAURE	MIJANELLE
CANET D'AUDE	WA 0135	2 07 52	CAMPAURE	FLUXA CHRISTIAN FLUXA MARIE CLAUDE
CANET D'AUDE	WA 0136	0 59 60	SOUS LA VILLE	CHAPPERT M.THERESE
CANET D'AUDE	WA 0137	1 39 02	CAMPAURE G A G	TARBOURIECH J PAUL
CANET D'AUDE	WA 0138	1 70 22	CAMPAURE	BOUSSIHMED SAMER
CANET D'AUDE	WA 0139	0 34 07	GOURGUETS	SANCHEZ GASPARD
CANET D'AUDE	WA 0140	1 05 84	GOURGUETS	HAINKA JEAN
CANET D'AUDE	WA 0141	0 66 00	SEIGNES	SENEGAS FRANCIS
CANET D'AUDE	WA 0143	2 29 56	LES GOURGUETS	CAILHOL BERNARD
CANET D'AUDE	WA 0144	0 25 26	LES GOURGUETS	ARDID GALY MONTSERRAT
CANET D'AUDE	WA 0145	0 46 43	LES GOURGUETS	BROTO JOAQUIN FILS
CANET D'AUDE	WA 0146	0 56 43	LES GOURGUETS	LA COMPAGNIE DU VENT
CANET D'AUDE	WA 0147	1 69 49	GOURGUETS	SANCHEZ GASPARD
CANET D'AUDE	WA 0148	0 22 22	LES GOURGUETS	KHAN EMMANUEL
CANET D'AUDE	WA 0149	0 23 00	LES GOURGUETS	IBANEZ BERNARD
CANET D'AUDE	WA 0150	0 32 80	GOURGUETS	GIBERT RENE
CANET D'AUDE	WA 0151	1 11 13	LES GOURGUETS G A G	CABRE CLAUDE
CANET D'AUDE	WA 0152	0 33 50	LES GOURGUETS	IBANEZ BERNARD
CANET D'AUDE	WA 0153	1 11 40	LES GOURGUETS	SIMON ERIC
CANET D'AUDE	WA 0154	0 59 20	LES GOURGUETS G A G	CRUCHANDEAU SERGE
CANET D'AUDE	WA 0155	0 23 00	GOURGUETS	HOFFNER JEAN
CANET D'AUDE	WA 0157	0 67 52	LES GOURGUETS G A G	CRUCHANDEAU SERGE
CANET D'AUDE	WA 0158	1 81 70	LES GOURGUETS	CRUCHANDEAU SERGE
CANET D'AUDE	WA 0160	0 01 30	TEYSSONNIERES	ARDID GALY MONTSERRAT
CANET D'AUDE	WA 0161	0 42 72	TESSONNIERES	ARDID GALY MONTSERRAT
CANET D'AUDE	WA 0162	1 03 14	TEYSSONNIERES	PASCUAL CLAUDE
CANET D'AUDE	WA 0163	2 31 67	TEYSSONNIERES	PASCUAL ALEXIS
CANET D'AUDE	WA 0164	3 89 58	TEYSSONNIERES	PLANTADE JEAN CLAUDE
CANET D'AUDE	WA 0166	0 98 28	TEYSSONNIERES	RAMON PIERRE
CANET D'AUDE	WA 0167	2 96 88	TEYSSONNIERES	MIJANELLE
CANET D'AUDE	WA 0168	3 25 64	TEYSSONNIERE G A G	SIMON ERIC
CANET D'AUDE	WA 0169	1 01 20	LES TEYSSONNIERES	CAILHOL BERNARD
CANET D'AUDE	WA 0170	5 99 76	TEYSSONNIERES	PASCUAL CLAUDE
CANET D'AUDE	WA 0171	1 05 49	TEYSSONNIERES	GALY MONTSERRAT
CANET D'AUDE	WA 0172	0 38 32	TEYSSONNIERES	BASSET LOUIS
CANET D'AUDE	WA 0173	4 10 67	TEYSSONNIERES	SANCHEZ PIERRE
CANET D'AUDE	WA 0175	0 75 89	TEYSSONNIERES	MARTY ROSE
CANET D'AUDE	WA 0176	0 34 34	TEYSSONNIERES	HUSSEIN PASCAL
CANET D'AUDE	WA 0177	1 10 48	TEYSSONNIERES	MARTY ROSE
CANET D'AUDE	WA 0183	1 43 42	MIJANELLE	CHAPEL VINCENT
CANET D'AUDE	WA 0184	0 83 94	CAMPAURE	SIMON ERIC
CANET D'AUDE	WA 0185	0 92 13	TEYSSONNIERES G A G	SIMON ERIC
CANET D'AUDE	WA 0187	0 86 11	LA GUILLE	PASCUAL DENIS
CANET D'AUDE	WA 0188	1 63 08	LES GOURGUETS	CAILHOL BERNARD
CANET D'AUDE	WA 0190	1 44 40	TEYSSONNIERES	SIMON ERIC
CANET D'AUDE	WA 0191	2 15 80	ESCARABINIERS	CASADELLA JACQUES
CANET D'AUDE	WA 0192	1 78 56	TEYSSONNIERES	PASCUAL CLAUDE
CANET D'AUDE	WA 0193	0 10 00	GOURGUETS	GIBERT RENE
CANET D'AUDE	WA 0194	4 07 44	LA MIJANELLE	IBANEZ BERNARD
CANET D'AUDE	WA 0195	0 93 57	MIJANELLE	MIJANELLE
CANET D'AUDE	WA 0196	0 35 39	ESCARABINIERS	GARCIA CYRIL
CANET D'AUDE	WA 0197	1 10 29	GOURGUETS	TARBOURIECH J PAUL
CANET D'AUDE	WA 0198	0 28 05	ESCARABINIERS	RUIZ EMMANUEL
CANET D'AUDE	WA 0199	0 58 80	LES GOURGUETS G A G	CRUCHANDEAU SERGE
CANET D'AUDE	WA 0200	1 94 17	GOUGUETS	TARBOURIECH J PAUL
CANET D'AUDE	WA 0201	3 09 92	ESCARABINIERS	FERRA RENE

ASSOCIATION SYNDICALE AUTORISEE DU CANAL DE CANET

Commune	N° Parcelle	Surface cadastrée	Lieu-dit	Propriétaire au registre de l'ASA au 01/01/2017
CANET D'AUDE	WA 0202	1 44 88	ESCARABINIERS	ROQUEFORT YANN
CANET D'AUDE	WB 0001	0 86 00	GUILLE	BERT FRERES
CANET D'AUDE	WB 0003	0 52 99	BRUNE G A G	ZAGO ANNE
CANET D'AUDE	WB 0004	0 67 98	BRUNE G A G	FALCONNETTI JEAN CLAUDE
CANET D'AUDE	WB 0005	0 85 00	BRUNE G A G	FALCONNETTI JEAN CLAUDE
CANET D'AUDE	WB 0006	1 14 00	BRUNE G A G	FALCONNETTI JEAN CLAUDE
CANET D'AUDE	WB 0007	0 96 99	BRUNE	SANCHEZ GASPARD
CANET D'AUDE	WB 0008	0 58 50	BRUNE	SANCHEZ GASPARD
CANET D'AUDE	WB 0009	1 78 30	BRUNE	MIJANELLE
CANET D'AUDE	WB 0010	1 35 85	BRUNE G A G	FALCONNETTI JEAN CLAUDE
CANET D'AUDE	WB 0012	0 54 80	BRUNE	FORMET CEDRIC
CANET D'AUDE	WB 0013	0 73 64	LA BRUNE G A G	NELAIN FLORENT
CANET D'AUDE	WB 0014	1 96 20	BRUNE G A G	MIJANELLE
CANET D'AUDE	WB 0015	0 76 65	BRUNE	MIJANELLE
CANET D'AUDE	WB 0016	0 50 80	BRUNE	MIJANELLE
CANET D'AUDE	WB 0017	1 12 34	BRUNE G A G	FLUXA MARIE CLAUDE
CANET D'AUDE	WB 0018	5 17 00	BRUNE G A G	MIJANELLE
CANET D'AUDE	WB 0019	0 23 15	BRUNE	AZORIN ANNE MARIE
CANET D'AUDE	WB 0020	0 23 57	BRUNE	MIJANELLE
CANET D'AUDE	WB 0021	1 29 00	LA BRUNE	BONNAFOUS PHILIPPE
CANET D'AUDE	WB 0022	1 43 45	LA BRUNE	MIJANELLE
CANET D'AUDE	WB 0024	0 47 40	BRUNE	BROTO JOAQUIN FILS
CANET D'AUDE	WB 0025	0 37 20	BRUNE	SANCHEZ GASPARD
CANET D'AUDE	WB 0026	1 40 50	BRUNE	CHAPEL VINCENT
CANET D'AUDE	WB 0027	0 27 01	LA BRUNE	ESPUNA PATRICK
CANET D'AUDE	WB 0028	0 55 35	BRUNE G A G	BANO STEPHANE
CANET D'AUDE	WB 0029	1 13 18	BRUNE	RECHE JOSEPH
CANET D'AUDE	WB 0030	0 44 50	LA BRUNE	CRUCHANDEAU SERGE
CANET D'AUDE	WB 0031	0 20 00	BRUNE	MIJANELLE
CANET D'AUDE	WB 0032	2 00 64	BRUNE	PASCUAL DENIS
CANET D'AUDE	WB 0033	1 08 00	CHEMIN DE JOURRE NEU	WAELO EPOUSE GARCIA FRANCISCO
CANET D'AUDE	WB 0038	0 31 10	BRUNE	VUOSO GUY
CANET D'AUDE	WB 0039	0 39 70	CHEMIN DE FOURRE	SENEGAS FRANCIS
CANET D'AUDE	WB 0040	0 14 00	ENTRE 2 JOURRES	MAIRIE DE CANET D'AUDE
CANET D'AUDE	WB 0041	0 16 40	ENTRE 2 JOURRES	MAIRIE DE CANET D'AUDE
CANET D'AUDE	WB 0042	1 34 00	CHEMIN JOURRE N	MICALEX
CANET D'AUDE	WB 0043	0 34 00	ENTRE 2 CHEMINS	CALCEL PIERRETTE
CANET D'AUDE	WB 0044	0 68 44	LA BRUNE	SANCHEZ GASPARD
CANET D'AUDE	WC 0001	0 60 08	BOUQUE DE BIAU OUEST	GOUTINES CHRISTOPHE
CANET D'AUDE	WC 0002	1 36 44	BOUQUE DE BIAU	FLUXA MARIE CLAUDE
CANET D'AUDE	WC 0003	1 22 79	BOUQUE DE BIAU	FLUXA MARIE CLAUDE
CANET D'AUDE	WC 0004	0 85 69	BOUQUE DE BIAU	SANCHEZ GASPARD
CANET D'AUDE	WC 0005	0 86 28	BOUQUE DE BIAU	CRUCHANDEAU SERGE
CANET D'AUDE	WC 0006	0 41 59	BARQUE DE BIAU	DARLES AURELIEN
CANET D'AUDE	WC 0007	0 91 65	BOUQUE DE BIAU	SAVIO JOEL
CANET D'AUDE	WC 0008	0 40 63	BOUQUE DE BIAU	LA COMPAGNIE DU VENT
CANET D'AUDE	WC 0011	0 47 61	BOUQUE DE BIAU	GARCIA FRANCISCO
CANET D'AUDE	WC 0012	0 24 20	BOUQUE DE BIAU	SALVO ANGEL
CANET D'AUDE	A 0434	0 07 44	SOUS LA VILLE	CÉILLES GEORGETTE
CANET D'AUDE	WC 0013	0 24 75	BOUQUE DE BIAU	MAURIN MICHELINE
CANET D'AUDE	WC 0014	0 51 00	BOUQUE DE BIAU	DHOMS JEAN
CANET D'AUDE	WC 0015	0 85 96	BOUQUE DE BIAU	FLUXA MARIE CLAUDE
CANET D'AUDE	WC 0016	0 49 98	BOUQUE DE BIAU	SALVO BERNARD
CANET D'AUDE	WC 0017	1 03 32	BOUQUE DE BIAU	CAPDEVIELLE GREGORY
CANET D'AUDE	WC 0018	1 84 01	BOUQUE DE BIAU	SAVIO FABIEN
CANET D'AUDE	WC 0019	0 95 05	BOUQUE DE BIAU	CRUCHANDEAU ROGER
CANET D'AUDE	WC 0020	0 75 63	BOUQUE DE BIAU	LE CARDINAL
CANET D'AUDE	WC 0021	1 26 99		DEVIC BRUNO
CANET D'AUDE	WC 0022	0 15 11	BQUE BIAU OUEST	GRAS CLAUDE
CANET D'AUDE	WC 0023	1 67 85	BOUQUE DE BIAU	SANCHEZ J LOUIS
CANET D'AUDE	WC 0025	0 64 50	BQUE BIAU	AU PHIL DE LO CHEZ M RICARD PHILIPPE
CANET D'AUDE	WC 0026	0 42 30	BOUQUE BIAU OUE	LA COMPAGNIE DU VENT
CANET D'AUDE	WC 0027	1 49 09	BOUQUE DE BIAU	BOUSQUIE JEAN LOUIS
CANET D'AUDE	WC 0030	0 97 30	BOUQUE DE BIAU	AU PHIL DE LO CHEZ M RICARD PHILIPPE
CANET D'AUDE	WC 0031	7 12 40	BOUQUE DE BIAU	MIJANELLE

ASSOCIATION SYNDICALE AUTORISEE DU CANAL DE CANET

Commune	N° Parcelle	Surface cadastrée	Lieu-dit	Propriétaire au registre de l'ASA au 01/01/2017
CANET D'AUDE	WC 0032	1 36 45	BOUQUE DE BIAU OUEST	MIJANELLE
CANET D'AUDE	WC 0033	1 42 01	BOUQUE DE BIAU	MIJANELLE
CANET D'AUDE	WC 0036	2 39 22	BOUQUE DE BIAU OUEST	GARCIA CYRIL
CANET D'AUDE	WC 0037	0 80 74	BOUQUE DE BIAU	GARCIA CYRIL
CANET D'AUDE	WC 0038	0 76 87	BOUQUE DE BIAU OUEST	GARCIA CYRIL
CANET D'AUDE	WC 0039	1 75 60	BOUQUE DE BIAU	LE CARDINAL
CANET D'AUDE	WC 0040	1 84 52	BOUQUE DE BIAU	BARKI JOUAD
CANET D'AUDE	WC 0042	6 54 75	BOUQUE DE BIAU	ESCAMEZ
CANET D'AUDE	WC 0043	6 47 63	BOUQUE DE BIAU	TENA YVON
CANET D'AUDE	WC 0044	1 92 27	BOUQUE DE BIAU	TENA
CANET D'AUDE	WC 0045	0 93 18	BOUQUE DE BIAU	BANO STEPHANE
CANET D'AUDE	WC 0046	1 86 63	BOUQUE DE BIAU	BOUSQUIE ROMAIN
CANET D'AUDE	WC 0047	1 35 15		DEVIC BRUNO
CANET D'AUDE	WC 0048	1 02 40	BOUQUE DE BIAU	MIJANELLE
CANET D'AUDE	WC 0049	0 46 35	BOUQUE DE BIAU	MAROTTI MARIE THERESE
CANET D'AUDE	WC 0051	0 44 05	BOUQUE DE BIAU	HUSSEIN PASCAL
CANET D'AUDE	WC 0052	1 22 57	BOUQUE DE BIAU	CRUCHANDEAU SERGE
CANET D'AUDE	WC 0054	3 69 91	BOUQUE DE BIAU	PASCUAL CLAUDE
CANET D'AUDE	WC 0055	0 33 97	BOUQUE DE BIAU	MIJANELLE
CANET D'AUDE	WC 0056	0 30 05	BOUQUE DE BIAU	LA COMPAGNIE DU VENT
CANET D'AUDE	WC 0057	0 33 31	BOUQUE DE BIAU OUEST	HERNANDEZ ELISE
CANET D'AUDE	WC 0058	2 93 09	BOUQUE DE BIAU	MIJANELLE
CANET D'AUDE	WC 0059	0 61 47	BOUQUE DE BIAU	CORTES RENE
CANET D'AUDE	WC 0060	0 17 50	BOUQUE DE BIAU	BONNET SYLVIE
CANET D'AUDE	WC 0061	0 90 41	BOUQUE DE BIAU	FLUXA MARIE CLAUDE
CANET D'AUDE	WC 0062	0 85 93	BOUQUE DE BIAU	HANAFI MOHAMED
CANET D'AUDE	WC 0063	1 05 59	BOUQUE DE BIAU	SOLER WILLIAM
CANET D'AUDE	WC 0064	1 89 00	BOUQUE DE BIAU	IBANEZ BERNARD
CANET D'AUDE	WC 0065	0 35 00	BOUQUE DE BIAU	VILLES GERARD
CANET D'AUDE	WC 0066	0 35 82	BOUQUE DE BIAU	MAALEM HAMIDA
CANET D'AUDE	WC 0067	0 93 00	BOUQUE DE BIAU	CASADELLA JACQUES
CANET D'AUDE	WC 0068	0 78 00	BOUQUE DE BIAU	MIJANELLE
CANET D'AUDE	WC 0069	0 58 90	BQUE BIAU EST	RAMON PIERRE
CANET D'AUDE	WC 0070	0 12 60	BQUE BIAU EST	RAMON PIERRE
CANET D'AUDE	WC 0078	0 15 70	BOUQUE DE BIAU	SIMON DIDIER
CANET D'AUDE	WC 0079	0 05 00	BOUQUE DE BIAU	GARCIA JOSEPH BALTHAZAR
CANET D'AUDE	WC 0080	0 30 00	BOUQUE DE BIAU	LES JONCASSES
CANET D'AUDE	WC 0081	0 13 20	BOUQUE DE BIAU	GARCIA JOSEPH BALTHAZAR
CANET D'AUDE	WC 0082	0 27 50	BOUQUE DE BIAU	BOCKHORN BENEDICTE
CANET D'AUDE	WC 0083	0 19 00	BOUQUE DE BIAU	BERGER JANINE ETLOUIS
CANET D'AUDE	WC 0084	0 82 00	BOUQUE DE BIAU	TARBOURIECH EGLANTINE
CANET D'AUDE	WC 0085	1 61 90	BQUE BIAU EST	RAMON PIERRE
CANET D'AUDE	WC 0086	1 89 07	BOUQUE DE BIAU	FLUXA CHRISTIAN FLUXA MARIE CLAUDE
CANET D'AUDE	WC 0087	1 02 83	BOUQUE DE BIAU	ROQUEFORT MICHEL
CANET D'AUDE	WC 0088	1 66 80	BOUQUE DE BIAU	LES JONCASSES
CANET D'AUDE	WC 0090	0 31 00	BOUQUE DE BIAU	ROUCH MARIE JOSEE
CANET D'AUDE	WC 0091	0 28 50	BOUQUE DE BIAU	PASCUAL CLAUDE
CANET D'AUDE	WC 0092	2 95 40	BOUQUE DE BIAU	SIMON ERIC
CANET D'AUDE	WC 0093	2 63 85	BOUQUE DE BIAU	BONNAFOUS PHILIPPE
CANET D'AUDE	WC 0094	2 04 35	BOUQUE DE BIAU	BONNAFOUS PHILIPPE
CANET D'AUDE	WC 0095	2 32 51	BOUQUE DE BIAU	RUIZ EMMANUEL
CANET D'AUDE	WC 0096	0 74 32	BOUQUE DE BIAU	RUIZ EMMANUEL
CANET D'AUDE	WC 0097	0 74 32	BOUQUE BIAU EST	DHOMS MARIE THERESE
CANET D'AUDE	WC 0098	2 42 38	BOUQUE DE BIAU	FLUXA MARIE CLAUDE
CANET D'AUDE	WC 0099	1 17 50	BOUQUE DE BIAU	BASSET LOUIS
CANET D'AUDE	WC 0100	1 10 00	LE MAUROU	CABRE CLAUDE
CANET D'AUDE	WC 0101	0 51 60	MAUROU	SALVETAT JEREMY SANCHEZ GAELE
CANET D'AUDE	WC 0102	4 82 80	MAUROU	BOUDJELLAL BACHIR
CANET D'AUDE	WC 0103	1 11 73	MAUROU	LE CARDINAL
CANET D'AUDE	WC 0104	13 87 99	MAUROU ESPINASSE	ESCAMEZ FRANCIS
CANET D'AUDE	WC 0105	1 71 64	LE MAUROU	FLUXA MARIE CLAUDE
CANET D'AUDE	WC 0108	1 52 00	MAUROU	ESCAMEZ FRANCIS
CANET D'AUDE	WC 0109	0 41 90	MAUROU	SICRE GUILLERMINE
CANET D'AUDE	WC 0115	0 70 90	AU LIROU	CASADELLA JACQUES
CANET D'AUDE	WC 0116	0 94 00	LE LIROU	DOMAINES G. ORTOLA

ASSOCIATION SYNDICALE AUTORISEE DU CANAL DE CANET

Commune	N° Parcelle	Surface cadastrée	Lieu-dit	Propriétaire au registre de l'ASA au 01/01/2017
CANET D'AUDE	WC 0117	0 35 70	LIROU	BASSET MARIE
CANET D'AUDE	WC 0118	0 44 00	LIROU	CHAPEL VINCENT
CANET D'AUDE	WC 0120	0 42 05	LIROU	ESCAMEZ
CANET D'AUDE	WC 0128	0 17 54	BOUQUE DE BIAU OUEST	GOUTINES CHRISTOPHE
CANET D'AUDE	WC 0130	0 46 69	BOUQUE DE BIAU	SAVIO FABIEN
CANET D'AUDE	WC 0134	0 39 93	BOUQUE DE BIAU	SANGALLI MAGUY
CANET D'AUDE	WC 0135	0 55 40	BOUQUE DE BIAU	BONNAFOUS PHILIPPE
CANET D'AUDE	WC 0136	0 54 00	BOUQUE DE BIAU	AZORIN ANNE MARIE
CANET D'AUDE	WC 0137	3 78 31	BOUQUE DE BIAU	MIJANELLE
CANET D'AUDE	WC 0138	0 09 45	BQUE BIAU EST	RAMON PIERRE
CANET D'AUDE	WC 0139	0 03 15	BQUE BIAU EST	RAMON PIERRE
CANET D'AUDE	WC 0140	0 05 54	BOUQUE DE BIAU OUEST	MARIN MARIE JOSE
CANET D'AUDE	WC 0141	0 16 60	BOUQUE DE BIAU OUEST	MARIN MARIE JOSE
CANET D'AUDE	WC 0142	0 21 51	BOUQUE DE BIAU OUEST	MARIN MARIE JOSE
CANET D'AUDE	WC 0143	2 50 45	BOUQUE DE BIAU	BENES SYLVAIN
CANET D'AUDE	WC 0144	0 13 59	BOUQUE DE BIAU	BENES SYLVAIN
CANET D'AUDE	WC 0145	0 08 91	BOUQUE DE BIAU	BENES SYLVAIN
CANET D'AUDE	WC 0146	2 61 30	BOUQUE BIAU EST	BENES SYLVAIN
CANET D'AUDE	WC 0147	1 74 47	BOUQUE DE BIAU	LE CARDINAL
CANET D'AUDE	WC 0149	1 26 31	BQUE BIAU OUEST	CROS ALPHONSE
CANET D'AUDE	WC 0150	0 38 09	BQUE BIAU OUEST	CROS ALPHONSE
CANET D'AUDE	WC 0151	0 26 30	BOUQUE DE BIAU OUEST	LA COMPAGNIE DU VENT
CANET D'AUDE	WC 0152	1 78 51	BOUQUE DE BIAU OUEST	BENES SYLVAIN
CANET D'AUDE	WD 0001	0 37 00	GARRIGUE BASSE	CASADELLA JACQUES
CANET D'AUDE	WD 0003	1 28 15	LA GARRIGUE	ARDID DAMIEN
CANET D'AUDE	WD 0004	1 86 12	GARRIGUE BASSE	SOLER WILLIAM
CANET D'AUDE	WD 0006	0 70 49	LA PLAINE	CALCEL JEAN GABRIEL
CANET D'AUDE	WD 0007	0 56 44	GARRIGUE	MIJANELLE
CANET D'AUDE	WD 0010	15 51 88	FONTARECHE	FONTARECHE
CANET D'AUDE	WD 0048	1 72 71	GARRIGUE BASSE	AZAM JACQUES
CANET D'AUDE	WD 0049	1 36 42	GARRIGUE BASSE	AJAADA AMAR
CANET D'AUDE	WD 0053	0 21 10	LA GARRIGUE	BERGER JANINE ETLOUIS
CANET D'AUDE	WD 0055	0 25 39	GARRIGUE HAUTE	ABADIE JEAN-CLAUDE
CANET D'AUDE	WD 0057	1 08 77	GARRIGUE	MIJANELLE
CANET D'AUDE	WD 0061	0 35 06	GARRIGUE BASSE	ESCAMEZ
CANET D'AUDE	WD 0067	1 11 83	LA GARRIGUE	BROTO JOAQUIN FILS
CANET D'AUDE	WD 0068	1 53 98	GARRIGUE HAUTE	MIJANELLE
CANET D'AUDE	WD 0069	0 49 02	GARRIGUE OLIVIERS	ESCAMEZ
CANET D'AUDE	WD 0070	0 49 00	GARRIGUE HAUTE	ROGER PATRICK ROGER FREDERIC ROGER JEAN CLAUDE
CANET D'AUDE	WD 0073	0 35 40	LA GARRIGUE	ROQUEFORT YANN
CANET D'AUDE	WD 0074	0 60 00	GARRIGUE BASSE	ROQUEFORT YANN
CANET D'AUDE	WD 0075	0 19 90	LA GARRIGUE	ROQUEFORT YANN
CANET D'AUDE	WD 0076	0 56 01	LA GARRIGUE	ROQUEFORT YANN
CANET D'AUDE	WD 0077	0 46 50	LA GARRIGUE	ROQUEFORT YANN
CANET D'AUDE	WD 0078	4 95 90	PLAINE BASSE	RAMON PIERRE
CANET D'AUDE	WD 0079	1 13 57	GARRIGUE BASSE	GARCIA CYRIL
CANET D'AUDE	WD 0080	1 16 00	GARRIGUE BASSE	GARCIA CYRIL
CANET D'AUDE	WD 0081	0 61 30	GARRIGUE BASSE	GARCIA CYRIL
CANET D'AUDE	WD 0082	1 78 52	GARRIGUE BASSE	GARCIA CYRIL
CANET D'AUDE	WD 0083	0 28 00	FIGUEROLES	CROS ALPHONSE
CANET D'AUDE	WD 0084	0 28 70	GARRIGUE BASSE	DECONINCK JACQUES
CANET D'AUDE	WD 0086	1 38 60	GARRIGUES BASSES	GARCIA CYRIL
CANET D'AUDE	WD 0087	0 63 78	GARRIGUE BASSE	FLUXA MARIE CLAUDE
CANET D'AUDE	WD 0089	1 42 29	LA PLAINE	CABRE CLAUDE ET FLUXA C
CANET D'AUDE	WD 0090	1 60 54	LE LIROU G A G	PASCUAL DENIS
CANET D'AUDE	WD 0091	2 66 89	LE LIROU G A G	DOMAINES G. ORTOLA
CANET D'AUDE	WD 0092	4 70 12	PLAINE HAUTE	DECONINCK JACQUES
CANET D'AUDE	WD 0093	1 09 10	LA PLAINE G A G	ONORRE MARIE CLAUDE
CANET D'AUDE	WD 0094	1 99 98	LA PLAINE	DUTREIL DOMINIQUE
CANET D'AUDE	WD 0095	0 85 73	PLAINE HAUTE	TOURNIER JACQUES
CANET D'AUDE	WD 0097	0 17 50	LA PLAINE HTE	NEAL CHRISTINE
CANET D'AUDE	WD 0098	1 30 24	PLAINE HAUTE	THERON LOUIS
CANET D'AUDE	WD 0099	1 05 35	353 PLAINE G A G	DECONINCK JACQUES
CANET D'AUDE	WD 0100	0 47 70	DOMEQUE	AZAM JACQUES
CANET D'AUDE	WD 0101	3 11 40	PLAINE	CASADELLA JACQUES

ASSOCIATION SYNDICALE AUTORISEE DU CANAL DE CANET

Commune	N° Parcelle	Surface cadastrée	Lieu-dit	Propriétaire au registre de l'ASA au 01/01/2017
CANET D'AUDE	WD 0103	0 24 50	PLAINE HAUTE	TRUCHOT MICHEL
CANET D'AUDE	WD 0104	0 57 33	PLAINE HAUTE	VILLEMUR JEAN
CANET D'AUDE	WD 0105	5 28 95	PLAINE G A G	CAILHOL BERNARD
CANET D'AUDE	WD 0106	3 07 17	PLAINE	DECONINCK JACQUES
CANET D'AUDE	WD 0107	3 33 41	LA PLAINE HTE	DECONINCK JACQUES
CANET D'AUDE	WD 0108	3 34 33	PLAINE	FLUXA LUCETTE
CANET D'AUDE	WD 0109	0 18 00	LA PLAINE	BENES SYLVAIN
CANET D'AUDE	WD 0110	0 50 33	LA PLAINE	SENEGAS FRANCIS
CANET D'AUDE	WD 0111	0 03 90	PLAINE CRUSCADE	SIMO ANDRE
CANET D'AUDE	WD 0125	2 37 95		SOLER WILLIAM
CANET D'AUDE	WD 0112	0 50 00	PLAINE	ESCAMEZ JEAN
CANET D'AUDE	WD 0113	0 40 70	PLAINE	ESCAMEZ JEAN
CANET D'AUDE	WD 0114	1 32 46	LA PLAINE G A G	FRIOUD DENIS
CANET D'AUDE	WD 0115	0 38 45	LA PLAINE HTE	ABADIE JEAN-CLAUDE
CANET D'AUDE	WD 0116	0 77 00	LA PLAINE	FRIOUD DENIS
CANET D'AUDE	WD 0117	1 71 65	PLAINE HAUTE G A G	FLUXA CHRISTIAN FLUXA MARIE CLAUDE
CANET D'AUDE	WD 0119	0 46 11	PLAINE	GILLES VERONIQUE
CANET D'AUDE	WD 0120	0 46 21	PLAINE HTE G A G	PERARNAU ANNE
CANET D'AUDE	WD 0121	5 67 15	LA PLAINE	DOMAINES G. ORTOLA
CANET D'AUDE	WD 0122	0 32 50	DOMEQUE	ROGER PATRICK ROGER FREDERIC ROGER JEAN CLAUDE
CANET D'AUDE	WD 0123	0 40 50	PLAINE	DELON GENEVIEVE
CANET D'AUDE	WD 0132	6 08 11	LA GARRIGUE	ROGER PATRICK ROGER FREDERIC ROGER JEAN CLAUDE
CANET D'AUDE	WD 0141	0 57 50	PLAINE	VILA EMILE
CANET D'AUDE	WD 0142	1 28 15	GARRIGUE	ARDID DAMIEN
CANET D'AUDE	WD 0144	0 20 08	LA PLAINE	DA CUNHA DA CUNHA JACKY
CANET D'AUDE	WD 0146	1 47 92	470 LA GARRIGUE	ROGER PATRICK ROGER FREDERIC ROGER JEAN CLAUDE
CANET D'AUDE	WD 0147	1 13 34	PLAINE HAUTE	FRIOUD DENIS
CANET D'AUDE	WD 0152	0 56 58	LA PLAINE G A G	FLUXA CHRISTIAN FLUXA MARIE CLAUDE
CANET D'AUDE	WE 0001	0 06 31	LA PLAINE	DOMAINES G. ORTOLA
CANET D'AUDE	WE 0002	0 04 24	LA PLAINE	CALCEL JEAN GABRIEL
CANET D'AUDE	WE 0005	0 27 77	PLAINE	ALBEROLA REGIS
CANET D'AUDE	WE 0006	0 70 49	LA PLAINE	CALCEL JEAN GABRIEL
CANET D'AUDE	WE 0007	0 87 06	PLAINE	GILBERT ROBERT
CANET D'AUDE	WE 0008	0 52 40	PLAINE G A G	GARCIA CYRIL
CANET D'AUDE	WE 0009	0 14 53	PLAINE	MINOST YANNICK
CANET D'AUDE	WE 0010	0 27 02	PLAINE	MAS MARC
CANET D'AUDE	WE 0013	0 66 95	LA PLAINE	MANSOUX SIMONE
CANET D'AUDE	WE 0014	0 09 15	PLAINE	MAROTTI MARIE THERESE
CANET D'AUDE	WE 0015	0 23 50	PLAINE	DARLES AURELIEN
CANET D'AUDE	WE 0016	1 84 40	LA PLAINE G A G	FLUXA CHRISTIAN FLUXA MARIE CLAUDE
CANET D'AUDE	WE 0017	0 21 00	LA PLAINE	CALCEL JEAN GABRIEL
CANET D'AUDE	WE 0018	0 51 28	PLAINE	CELLA NOELLE
CANET D'AUDE	WE 0019	1 52 20	LA PLAINE + G A G	SAVIO JOEL
CANET D'AUDE	WE 0020	3 45 94		PASCUAL CLAUDE
CANET D'AUDE	WE 0021	2 26 20	LA PLAINE	ESCAMEZ
CANET D'AUDE	WE 0024	0 95 00	PLAINE	CAVE COOPERATIVE
CANET D'AUDE	WE 0025	1 32 57	LA PLAINE G A G	GREGALE
CANET D'AUDE	WE 0026	1 38 78	PLAINE	MIJANELLE
CANET D'AUDE	WE 0027	1 46 98	PLAINE G A G	DUTREIL DOMINIQUE
CANET D'AUDE	WE 0028	0 72 00	LA PLAINE	ROQUEFORT YANN
CANET D'AUDE	WE 0029	0 74 42	LA PLAINE	GREGALE
CANET D'AUDE	WE 0030	0 70 36	PLAINE	GREGALE
CANET D'AUDE	WE 0031	0 24 50	PLAINE	MAVRIC SILVAN
CANET D'AUDE	WE 0032	1 16 53	PLAINE	HERNANDEZ ELISE
CANET D'AUDE	WE 0034	0 97 36	PLAINE	VALERO MARIE THERESE
CANET D'AUDE	WE 0035	0 36 21	PLAINE	SAMPER ANDRE
CANET D'AUDE	WE 0036	0 55 02	PLAINE	DECAILLET - MAURY ALICE
CANET D'AUDE	WE 0037	2 51 26	PLAINE	SORET VIRGINIE
CANET D'AUDE	WE 0038	1 18 23	PLAINE	SORET VIRGINIE
CANET D'AUDE	WE 0039	1 34 51	VILLEMUR H LA PLAINE	SC 113
CANET D'AUDE	WE 0040	0 41 54	LA PLAINE	BELTRAN JOACHIN
CANET D'AUDE	WE 0041	0 51 91	PLAINE G A G	BOISSIERE PATRICK
CANET D'AUDE	WE 0043	0 72 25	LA PLAINE	PASTOR RAPHAEL
CANET D'AUDE	WE 0044	1 33 17	LA PLAINE G A G	PEIRO CHARLES
CANET D'AUDE	WE 0045	3 77 82	LA PLAINE	MATIRA

ASSOCIATION SYNDICALE AUTORISEE DU CANAL DE CANET

Commune	N° Parcelle	Surface cadastrée	Lieu-dit	Propriétaire au registre de l'ASA au 01/01/2017
CANET D'AUDE	WE 0046	0 67 27	PLAINE	BORT COURET SABINE
CANET D'AUDE	WE 0047	1 45 15	LA PLAINE + G A G	LES JONCASSES
CANET D'AUDE	WE 0048	0 34 49	PLAINE	CASADELLA JACQUES
CANET D'AUDE	WE 0049	0 51 70	LA PLAINE	MAVRIC SILVAN
CANET D'AUDE	WE 0050	1 31 09	VILLEMUR H LA PLAINE	SC 113
CANET D'AUDE	WE 0051	1 26 07	PLAINE	GALINIER CHRISTIAN
CANET D'AUDE	WE 0052	3 23 11	LA PLAINE	BENES SYLVAIN
CANET D'AUDE	WE 0054	0 40 44	PLAINE	VENTURINI JEAN
CANET D'AUDE	WE 0055	1 34 08	PLAINE G A G	ROUCH MARIE JOSEE
CANET D'AUDE	WE 0056	0 59 74	PLAINE	BENAZETH JEAN
CANET D'AUDE	WE 0057	0 74 25	PLAINE	SALVO BERNARD
CANET D'AUDE	WE 0058	1 27 32	LA PLAINE	AZORIN ANNE MARIE
CANET D'AUDE	WE 0060	0 66 02	LA PLAINE	MATIRA
CANET D'AUDE	WE 0061	1 50 33	PLAINE	ROUCH MARIE JOSEE
CANET D'AUDE	WE 0062	4 80 64	LA PLAINE + G A G	ROQUEFORT JEAN MICHEL
CANET D'AUDE	WE 0063	1 55 33	PLAINE	DECAILLET - MAURY ALICE
CANET D'AUDE	WE 0064	0 47 25	BR LIROU G A G	GARCIA CYRIL
CANET D'AUDE	WE 0065	0 82 45	PLAINE	ROUGE ELISABETH
CANET D'AUDE	WE 0066	0 75 64	PLAINE	MOATI VANINA VIDAL JOSIANE
CANET D'AUDE	WE 0069	0 28 00	PLAINE G A G	GARCIA CYRIL
CANET D'AUDE	WE 0070	1 45 00	PLAINE	BENES SYLVAIN
CANET D'AUDE	WE 0071	2 41 00	PLAINE G A G	ESCAMEZ
CANET D'AUDE	WE 0072	0 41 12	PLAINE	DESLANDEZ GENEVIEVE
CRUSCADES	C 0001	4 30 00	CARDONNIERE	SC 113
CRUSCADES	C 0071	0 29 45	FEMME MORTE	RICHARDIS JEAN
CRUSCADES	C 0072	1 27 20	FEMME MORTE	PELLISSA ANNE MARIE
CRUSCADES	C 0169	6 48 69	LA PLAINE	INDIVISION GEORGE ET SERRANO GERARD
CRUSCADES	C 0170	0 61 55	ST JEAN	DELBURG GILBERT
CRUSCADES	C 0176	0 31 20	LA PLAINE	ROGER PATRICK ROGER FREDERIC ROGER JEAN CLAUDE
CRUSCADES	C 0177	3 65 30	LA PLAINE	ROGER PATRICK ROGER FREDERIC ROGER JEAN CLAUDE
CRUSCADES	C 0179	0 87 10	LA PLAINE	INDIVISION GEORGE ET SERRANO GERARD
CRUSCADES	C 0191	0 46 60	LA PLAINE	INDIVISION GEORGE ET SERRANO GERARD
CRUSCADES	C 0192	0 80 50	ST JEAN	DELBURG GILBERT
CRUSCADES	C 0193	1 17 00	LA PLAINE	INDIVISION GEORGE ET SERRANO GERARD
CRUSCADES	C 0194	0 37 80	LA PLAINE	PUYUELO FRANCOIS
CRUSCADES	C 0452	1 49 80	LE LIROU	ROGER PATRICK ROGER FREDERIC ROGER JEAN CLAUDE
CRUSCADES	C 0483	0 17 20	LA PLAINE	INDIVISION GEORGE ET SERRANO GERARD
CRUSCADES	C 0540	0 32 68	LA PLAINE	INDIVISION GEORGE ET SERRANO GERARD
CRUSCADES	C 0541	0 77 30	LA PLAINE	ROGER PATRICK ROGER FREDERIC ROGER JEAN CLAUDE
CRUSCADES	C 0542	0 22 00	LA PLAINE	INDIVISION GEORGE ET SERRANO GERARD
LEZIGNAN-CORBIERES	B 0680	1 25 60	TRAVERSES	DE LA BOISSE PHILIPPE
LEZIGNAN-CORBIERES	B 0681	8 84 00	TRAVERSES	DE LA BOISSE PHILIPPE
LEZIGNAN-CORBIERES	B 1273	1 01 90	TUILERIE	DES HERITIERS DEXEA
LEZIGNAN-CORBIERES	B 1276	5 83 95	CH VIEILLE TUILERIE	DES HERITIERS DEXEA
LEZIGNAN-CORBIERES	B 1282	2 65 90	TRAVERSES	DE LA BOISSE PHILIPPE
LEZIGNAN-CORBIERES	B 1283	0 11 90	TRAVERSES	DE LA BOISSE PHILIPPE
LEZIGNAN-CORBIERES	B 1361	1 21 30	CH VIEILLE TUILERIE	DES HERITIERS DEXEA
LEZIGNAN-CORBIERES	B 1362	0 35 00	CH VIEILLE TUILERIE	DES HERITIERS DEXEA
LEZIGNAN-CORBIERES	B 1363	12 51 40	CH VIEILLE TUILERIE	DES HERITIERS DEXEA
LEZIGNAN-CORBIERES	B 1370	2 46 10	CLAUSES	MERCADIER ANTOINE
LEZIGNAN-CORBIERES	B 1372	0 49 65	BABOU	MERCADIER ANTOINE
LEZIGNAN-CORBIERES	B 1375	2 58 80	LA MOUVEDE	MERCADIER ANTOINE
LEZIGNAN-CORBIERES	B 1382	6 00 40	STE EUGENIE	WATTS PARISOT
LEZIGNAN-CORBIERES	B 1384	0 74 70	SAINTE EUGENIE	DE MONTRABECH
LEZIGNAN-CORBIERES	B 1412	4 06 30	CLAUSES	DES HERITIERS DEXEA
LEZIGNAN-CORBIERES	B 1413	8 23 70	CLAUSES	DES HERITIERS DEXEA
LEZIGNAN-CORBIERES	B 1463	0 36 98	TRAVERSES	DE LA BOISSE PHILIPPE
LEZIGNAN-CORBIERES	B 1505	0 71 20	CLAUSES	MERCADIER ANTOINE
LEZIGNAN-CORBIERES	B 1761	8 35 80	BLANQUETIERE	DES HERITIERS DEXEA
LEZIGNAN-CORBIERES	B 1769	5 72 48	LEUDE	DES HERITIERS DEXEA
LEZIGNAN-CORBIERES	C 1008	0 23 20	GRILLE	DE MONTRABECH
LEZIGNAN-CORBIERES	C 1015	1 81 26	CONDAMINE	PITT SCEA JEAN CHARLES
LEZIGNAN-CORBIERES	C 1020	0 17 00	COLOMBIER	DE MONTRABECH
LEZIGNAN-CORBIERES	C 1021	0 10 20	COLOMBIER	DE MONTRABECH
LEZIGNAN-CORBIERES	C 1022	1 68 50	COLOMBIER	DE MONTRABECH

ASSOCIATION SYNDICALE AUTORISEE DU CANAL DE CANET

Commune	N° Parcelle	Surface cadastrée	Lieu-dit	Propriétaire au registre de l'ASA au 01/01/2017
LEZIGNAN-CORBIERES	C 1023	1 61 44	PLAINE D'AUDE	DE MONTRABECH
LEZIGNAN-CORBIERES	C 1024	6 35 40	COLOMBIER	DE MONTRABECH
LEZIGNAN-CORBIERES	C 1028	6 05 60	LA BARQUE	MERCADIER ANTOINE
LEZIGNAN-CORBIERES	C 1032	4 40 40	PLAINE D'AUDE	DE MONTRABECH
LEZIGNAN-CORBIERES	C 1034	7 67 35	PLAINE D'AUDE	DE MONTRABECH
LEZIGNAN-CORBIERES	C 1035	4 17 40	PLAINE D'AUDE	PITT SCEA JEAN CHARLES
LEZIGNAN-CORBIERES	C 1037	2 02 80	PLAINE D'AUDE	DE MONTRABECH
LEZIGNAN-CORBIERES	C 1038	5 74 20	PLAINE D'AUDE	MERCADIER ANTOINE
LEZIGNAN-CORBIERES	C 1040	0 35 20	PLAINE D'AUDE	MERCADIER ANTOINE
LEZIGNAN-CORBIERES	C 1041	10 22 00	PLAINE D'AUDE	DE MONTRABECH
LEZIGNAN-CORBIERES	C 1090	3 90 96	TOKAY	DE MONTRABECH
LEZIGNAN-CORBIERES	C 1174	10 22 35	GRILLE	DE MONTRABECH
RAISSAC D'AUDE	U 0279	0 23 80	REBAUD	SALVETAT JEREMY SANCHEZ GAELE
RAISSAC D'AUDE	U 0497	1 68 30		MIJANELLE
RAISSAC D'AUDE	U 1099	0 06 00	PLAINE NORD	DHOMS MICHEL
RAISSAC D'AUDE	U 1101	0 07 50	PLAINE NORD	DHOMS MICHEL
RAISSAC D'AUDE	U 1104	1 86 50	PLAINE NORD	DHOMS MICHEL
RAISSAC D'AUDE	U 1253	0 47 20	LE REBAUD	CLARET YANNICK
RAISSAC D'AUDE	U 0444	0 11 50		ABADIE BERNARD
RAISSAC D'AUDE	U 0725	0 84 65	LA PLAINE G A G	SIMON ERIC
RAISSAC D'AUDE	U 0831	1 93 55	BOUQUE DE BIAU	MIJANELLE
RAISSAC D'AUDE	U 0866	1 54 30	LES BARRES G A G	BERT FRERES
RAISSAC D'AUDE	U 0877	0 23 20	PLAINE HAUTE	SC 113
RAISSAC D'AUDE	U 0912	0 47 85	LUMINARIO	SALVETAT JEREMY SANCHEZ GAELE
RAISSAC D'AUDE	U 1061	1 00 00	MICHEL	SC 113
RAISSAC D'AUDE	U 1096	0 22 35	PLAINE NORD	DHOMS FAURE COLETTE
RAISSAC D'AUDE	U 1098	0 07 75	PLAINE NORD	DHOMS FAURE COLETTE
RAISSAC D'AUDE	U 1103	1 69 90	PLAINE NORD	DHOMS FAURE COLETTE
RAISSAC D'AUDE	U 1133	1 28 89	LES BARRES G A G	BERT FRERES
RAISSAC D'AUDE	U 1356	0 06 44		RODRIGUEZ PIERRETTE
RAISSAC D'AUDE	U 1368	0 08 21	LA PLAINE	CABRE PHILIPPE
RAISSAC D'AUDE	U 0031	0 02 48	MELONS	DOMENECH XAVIER
RAISSAC D'AUDE	U 0124	0 08 20	LUMINARIO	RICARD PHILIPPE
RAISSAC D'AUDE	U 0125	0 86 80	LUMINARIO	RICARD PHILIPPE
RAISSAC D'AUDE	U 0127	0 64 77	LUMINARIO	BOUSQUET GUY
RAISSAC D'AUDE	U 0141	0 49 65	BARTHES	NOT FREDERIC
RAISSAC D'AUDE	U 0142	1 05 80	LA LUMINARIO	GARCIA CYRIL
RAISSAC D'AUDE	U 0149	1 02 60	LA LUMINARIO	PINOL BRIGITTE
RAISSAC D'AUDE	U 0150	1 04 20	LA LUMINARIO	DAUDE SYLVAIN
RAISSAC D'AUDE	U 0151	0 39 80	PAISSIERO	RICARD PHILIPPE
RAISSAC D'AUDE	U 0152	0 40 80	PALSIERO	BOUSQUET GUY
RAISSAC D'AUDE	U 0153	0 87 20	LA PAISSIERE	RICARD PHILIPPE
RAISSAC D'AUDE	U 0154	0 82 20	LA PAISSIERE	RICARD PHILIPPE
RAISSAC D'AUDE	U 0155	0 30 80	NOYER	RICARD PHILIPPE
RAISSAC D'AUDE	U 0159	5 19 60	LA PAISSIERE	L AUBE DES TEMPS
RAISSAC D'AUDE	U 0160	0 88 55	PAISSIERO	SANCHEZ J LOUIS
RAISSAC D'AUDE	U 0162	0 68 80	LA PAISSIERE	L AUBE DES TEMPS
RAISSAC D'AUDE	U 0165	0 99 90	PAISSIERE	RICARD PHILIPPE
RAISSAC D'AUDE	U 0187	1 44 90	OURTELS	SAINT MARTIN
RAISSAC D'AUDE	U 0193	0 17 50	LES OURTELS	L AUBE DES TEMPS
RAISSAC D'AUDE	U 0196	2 56 20	LES OURTELS	SAINT MARTIN
RAISSAC D'AUDE	U 0197	1 76 40	LES OURTELS	GARCIA CYRIL
RAISSAC D'AUDE	U 0198	1 64 30	LES OURTELS	PIQUET AUDE
RAISSAC D'AUDE	U 0210	1 25 60	LA MERY	RICARD PHILIPPE
RAISSAC D'AUDE	U 0213	0 92 33	LA MERY	DAUDE SYLVAIN
RAISSAC D'AUDE	U 0214	0 90 50	LA MERY	DAUDE SYLVAIN
RAISSAC D'AUDE	U 0215	2 33 84	MERY	TENA
RAISSAC D'AUDE	U 0216	0 41 39	MERY	TENA
RAISSAC D'AUDE	U 0218	2 70 00	LA MERY	ANGUILLE RENE
RAISSAC D'AUDE	U 0219	0 73 92	GUE DE L'HOMME	MARTINEZ HENRI
RAISSAC D'AUDE	U 0221	0 90 59	GUE DE L'HOMME	CALVEL GHISLAIN
RAISSAC D'AUDE	U 0222	0 68 80	GUE DE L'HOMME	CALVEL GHISLAIN
RAISSAC D'AUDE	U 0223	0 36 38	GUE DE L'HOMME	CALVEL GHISLAIN
RAISSAC D'AUDE	U 0226	0 17 30	GUE DE L'HOMME	MARTINEZ HENRI
RAISSAC D'AUDE	U 0228	1 48 89	GUE DE L'HOMME	RAMON PIERRE

ASSOCIATION SYNDICALE AUTORISEE DU CANAL DE CANET

Commune	N° Parcelle	Surface cadastrée	Lieu-dit	Propriétaire au registre de l'ASA au 01/01/2017
RAISSAC D'AUDE	U 0229	0 37 85	GUE DE L'HOMME	RAMON PIERRE
RAISSAC D'AUDE	U 0231	0 26 21	GUE DE L'HOMME	CALVEL GHISLAIN
RAISSAC D'AUDE	U 0232	1 96 50	GUE DE L'HOMME	CALVEL GHISLAIN
RAISSAC D'AUDE	U 0234	0 83 38	GUE DE L'HOMME	BOUSQUET GUY
RAISSAC D'AUDE	U 0235	1 66 14	GUE DE L'HOMME	MARTY J LUC
RAISSAC D'AUDE	U 0240	0 46 82	GUE DE L'HOMME	L AUBE DES TEMPS
RAISSAC D'AUDE	U 0241	0 55 68	GUE DE L'HOMME	L AUBE DES TEMPS
RAISSAC D'AUDE	U 0242	1 00 48	GUE DE L'HOMME	L AUBE DES TEMPS
RAISSAC D'AUDE	U 0243	1 28 30	GUE DE L'HOMME	L AUBE DES TEMPS
RAISSAC D'AUDE	U 0245	0 47 20	GUE DE L'HOMME	L AUBE DES TEMPS
RAISSAC D'AUDE	U 0246	0 50 19	GUE DE L'HOMME	L AUBE DES TEMPS
RAISSAC D'AUDE	U 0251	0 86 70	LE REBAUD	TENA
RAISSAC D'AUDE	U 0253	0 22 99	REBAUD	CASADELLA JACQUES
RAISSAC D'AUDE	U 0254	0 64 50	LE REBAUD	DHOMS MICHEL
RAISSAC D'AUDE	U 0256	0 45 90	LE REBAUD	DHOMS MICHEL
RAISSAC D'AUDE	U 0258	5 71 98	LE REBAUD	DHOMS MICHEL
RAISSAC D'AUDE	U 0262	1 25 40	LE REBAUD	GARCIA CYRIL
RAISSAC D'AUDE	U 0264	2 54 07	REBAUD	FLUXA CHRISTIAN
RAISSAC D'AUDE	U 0267	1 15 18	REBAUD	FLUXA CHRISTIAN
RAISSAC D'AUDE	U 0269	0 64 50	DARNELLES	ANGUILLE RENE
RAISSAC D'AUDE	U 0270	0 28 26	REBAUD	CAUMEL MARIE BERNADETTE
RAISSAC D'AUDE	U 0271	0 32 49	REBAUD	CAUMEL MARIE BERNADETTE
RAISSAC D'AUDE	U 0272	0 37 90	REBAUD	CAUMEL MARIE BERNADETTE
RAISSAC D'AUDE	U 0273	0 35 80	DARNELLES	SANCHEZ LOUIS
RAISSAC D'AUDE	U 0274	0 08 70	LE REBAUD	SANCHEZ LOUIS
RAISSAC D'AUDE	U 0275	0 57 58	LE REBAUD	SANCHEZ LOUIS
RAISSAC D'AUDE	U 0276	0 27 82	REBAUD	SANCHEZ LOUIS
RAISSAC D'AUDE	U 0277	0 52 48	LE REBAUD	SANCHEZ GAELE
RAISSAC D'AUDE	U 0278	0 12 05	REBAUD	SALVETAT JEREMY SANCHEZ GAELE
RAISSAC D'AUDE	U 0280	1 33 60	LE REBAUD	SALVETAT JEREMY SANCHEZ GAELE
RAISSAC D'AUDE	U 0281	0 80 68	REBAUD	CAUMEL MARIE BERNADETTE
RAISSAC D'AUDE	U 0282	0 85 50	REBAUD	BOUSQUET DIDIER
RAISSAC D'AUDE	U 0283	0 46 40	LE REBAUD	GARCIA CYRIL
RAISSAC D'AUDE	U 0287	1 49 00	LE REBAUD	ANGUILLE RENE
RAISSAC D'AUDE	U 0288	1 28 48	LE REBAUD	SALVETAT JEREMY SANCHEZ GAELE
RAISSAC D'AUDE	U 0289	0 35 10	LE REBAUD	DHOMS MICHEL
RAISSAC D'AUDE	U 0290	0 25 99	REBAUD	SALVETAT JEREMY SANCHEZ GAELE
RAISSAC D'AUDE	U 0294	0 40 26	REBAUD	BOUCHER GERARD
RAISSAC D'AUDE	U 0296	0 30 86	LE REBAUD	CASADELLA JACQUES
RAISSAC D'AUDE	U 0297	0 40 79	LE REBAUD	MARTY SERGE
RAISSAC D'AUDE	U 0298	0 56 42	LE REBAUD	MARTY SERGE
RAISSAC D'AUDE	U 0299	0 37 05	REBAUD	CASADELLA JACQUES
RAISSAC D'AUDE	U 0300	0 96 41	LE REBAUD	CASADELLA JACQUES
RAISSAC D'AUDE	U 0301	0 27 70	REBAUD	CASADELLA JACQUES
RAISSAC D'AUDE	U 0302	0 24 50	REBAUD	CASADELLA JACQUES
RAISSAC D'AUDE	U 0303	0 23 60	LE REBAUD	CASADELLA JACQUES
RAISSAC D'AUDE	U 0306	0 24 80	REBAUD	CASADELLA JACQUES
RAISSAC D'AUDE	U 0307	0 25 00	LE REBAUD	CASADELLA JACQUES
RAISSAC D'AUDE	U 0314	1 60 08	LA PIECE	NOT FREDERIC
RAISSAC D'AUDE	U 0318	1 29 72	NOYERS	MARTY SERGE
RAISSAC D'AUDE	U 0320	2 00 00	DES NOYERS	MARTY SERGE
RAISSAC D'AUDE	U 0324	0 06 89	LE VILLAGE	VECCHIO CHRISTIANE
RAISSAC D'AUDE	U 0326	0 16 50	NOYERS	BOUZINAC DE LA BASTIDE Y
RAISSAC D'AUDE	U 0334	0 32 20	FABRE	SC 113
RAISSAC D'AUDE	U 0335	0 30 40	VECCHIO	SC 113
RAISSAC D'AUDE	U 0336	1 24 50	PRADIER/DURAND	SC 113
RAISSAC D'AUDE	U 0337	1 62 70	BALLESTER	SC 113
RAISSAC D'AUDE	U 0339	0 98 10	MATHIEU	SC 113
RAISSAC D'AUDE	U 0340	0 77 20	PRADIER VILLEMUR	SC 113
RAISSAC D'AUDE	U 0342	0 35 35	LA PLAINE	MARTY J LUC
RAISSAC D'AUDE	U 0344	0 34 30	BERET	SC 113
RAISSAC D'AUDE	U 0345	1 30 40	GIBERT	SC 113
RAISSAC D'AUDE	U 0346	0 71 75	AYRAUD	SC 113
RAISSAC D'AUDE	U 0347	0 92 50	PRADIER VILLEMUR	SC 113
RAISSAC D'AUDE	U 0348	0 31 20	PRADIER VILLEMUR	SC 113

ASSOCIATION SYNDICALE AUTORISEE DU CANAL DE CANET

Commune	N° Parcelle	Surface cadastrée	Lieu-dit	Propriétaire au registre de l'ASA au 01/01/2017
RAISSAC D'AUDE	U 0349	0 34 15	RABACHE	SC 113
RAISSAC D'AUDE	U 0350	0 69 15	SAFER	SC 113
RAISSAC D'AUDE	U 0351	1 29 20	MARTY JP	SC 113
RAISSAC D'AUDE	U 0353	0 42 60	AYRAUD	SC 113
RAISSAC D'AUDE	U 0354	0 41 50	AYRAUD	SC 113
RAISSAC D'AUDE	U 0355	0 41 30	BERET	SC 113
RAISSAC D'AUDE	U 0356	0 99 65	MARTY JP	SC 113
RAISSAC D'AUDE	U 0357	0 19 25	PLAINE BASSE	SC 113
RAISSAC D'AUDE	U 0358	0 14 70	PLAINE BASSE	SC 113
RAISSAC D'AUDE	U 0359	0 53 15	GRENET	SC 113
RAISSAC D'AUDE	U 0360	0 24 65	LA PLAINE BASSE	GARCIA CYRIL
RAISSAC D'AUDE	U 0361	0 58 20	LA PLAINE BASSE	GARCIA CYRIL
RAISSAC D'AUDE	U 0362	2 32 50	LA PLAINE BASSE	PIQUET AUDE MARIE PAUL
RAISSAC D'AUDE	U 0363	0 10 60	LA PLAINE BASSE	GARCIA CYRIL
RAISSAC D'AUDE	U 0364	1 73 80	LA PLAINE BASSE	GARCIA CYRIL
RAISSAC D'AUDE	U 0368	0 40 30	PLAINE BASSE	DOMENECH XAVIER
RAISSAC D'AUDE	U 0369	0 36 45	LA PLAINE	GARCIA CYRIL
RAISSAC D'AUDE	U 0370	0 35 10	LA PLAINE BASSE	OURADOU DANIEL
RAISSAC D'AUDE	U 0371	0 24 30	TRANCHANT	SC 113
RAISSAC D'AUDE	U 0373	0 31 10	FAU	SC 113
RAISSAC D'AUDE	U 0375	0 48 00	FAU	SC 113
RAISSAC D'AUDE	U 0376	0 73 85	FLUXA	SC 113
RAISSAC D'AUDE	U 0377	1 19 40	FLUXA	SC 113
RAISSAC D'AUDE	U 0378	1 19 80	BOUSQUET	SC 113
RAISSAC D'AUDE	U 0379	0 20 40	LABADIE	SC 113
RAISSAC D'AUDE	U 0380	0 50 60	BOUSQUET	SC 113
RAISSAC D'AUDE	U 0381	0 46 90	BOUSQUET	SC 113
RAISSAC D'AUDE	U 0383	1 57 00	MAIRIE RAISSAC	SC 113
RAISSAC D'AUDE	U 0385	0 36 60	PLAINE HAUTE	SC 113
RAISSAC D'AUDE	U 0386	0 62 30	FAU	SC 113
RAISSAC D'AUDE	U 0387	0 48 33	SICRE	SC 113
RAISSAC D'AUDE	U 0388	0 25 80	TRANCHANT	SC 113
RAISSAC D'AUDE	U 0389	0 93 47	PECH	SC 113
RAISSAC D'AUDE	U 0390	0 21 70	MAIRIE RAISSAC	SC 113
RAISSAC D'AUDE	U 0392	0 35 65	BOUSQUET	SC 113
RAISSAC D'AUDE	U 0393	0 00 60	SAMPER	SC 113
RAISSAC D'AUDE	U 0394	0 38 65	SAMPER	SC 113
RAISSAC D'AUDE	U 0395	0 77 90	MARTRE	SC 113
RAISSAC D'AUDE	U 0396	0 67 30	RABACHE	SC 113
RAISSAC D'AUDE	U 0397	0 80 00	MATHIEU	SC 113
RAISSAC D'AUDE	U 0398	0 35 00	PASCUAL	SC 113
RAISSAC D'AUDE	U 0399	0 34 30	LABADIE	SC 113
RAISSAC D'AUDE	U 0400	0 33 85	SAMPER	SC 113
RAISSAC D'AUDE	U 0401	0 34 30	FALCOU	SC 113
RAISSAC D'AUDE	U 0403	0 22 55	ABADIE	SC 113
RAISSAC D'AUDE	U 0404	0 18 20	ABADIE	SC 113
RAISSAC D'AUDE	U 0405	0 18 00	ABADIE	SC 113
RAISSAC D'AUDE	U 0407	0 50 40	ABADIE	SC 113
RAISSAC D'AUDE	U 0408	0 16 50	ABADIE	SC 113
RAISSAC D'AUDE	U 0409	0 33 00	PLAINE HTE	SC 113
RAISSAC D'AUDE	U 0410	0 06 10	LA PLAINE	SC 113
RAISSAC D'AUDE	U 0412	0 06 35	LA PLAINE	SC 113
RAISSAC D'AUDE	U 0413	0 15 10	LA PLAINE	SC 113
RAISSAC D'AUDE	U 0414	0 05 30	LA PLAINE	SC 113
RAISSAC D'AUDE	U 0415	0 28 10		SC 113
RAISSAC D'AUDE	U 0416	0 23 10	GUIRAUD BERDOULAT	SC 113
RAISSAC D'AUDE	U 0417	0 23 10	LA PLAINE HAUTE	SC 113
RAISSAC D'AUDE	U 0418	0 12 10	DELOUPY	SC 113
RAISSAC D'AUDE	U 0419	0 37 40	DELOUPY	SC 113
RAISSAC D'AUDE	U 0420	0 44 70	OURADOU	SC 113
RAISSAC D'AUDE	U 0421	0 98 80	GIBERT	SC 113
RAISSAC D'AUDE	U 0422	0 28 80	FERRERES	SC 113
RAISSAC D'AUDE	U 0423	1 23 85	PASCUAL	SC 113
RAISSAC D'AUDE	U 0425	1 37 60	PASCUAL	SC 113
RAISSAC D'AUDE	U 0426	0 97 30	SANZ RAMON	SC 113

ASSOCIATION SYNDICALE AUTORISEE DU CANAL DE CANET

Commune	N° Parcelle	Surface cadastrée	Lieu-dit	Propriétaire au registre de l'ASA au 01/01/2017
RAISSAC D'AUDE	U 0427	0 35 30	ENTRE 2 CHEMINS	CASADELLA JACQUES
RAISSAC D'AUDE	U 0428	0 48 35	ENTRE 2 CHEMINS	CASADELLA JACQUES
RAISSAC D'AUDE	U 0429	0 23 00	ENTRE 2 CHEMINS	CASADELLA JACQUES
RAISSAC D'AUDE	U 0430	0 23 35	ENTRE 2 CHEMINS	SYLVESTRE JEAN PIERRE
RAISSAC D'AUDE	U 0431	0 23 05	ENTRE 2 CHEMINS	MARTINEZ HENRI
RAISSAC D'AUDE	U 0432	0 52 70	ENTRE 2 CHEMINS	LES JONCASSES
RAISSAC D'AUDE	U 0433	0 24 65	ENTRE 2 CHEMINS	MAESTRE HENRI
RAISSAC D'AUDE	U 0435	0 43 25	ENTRE 2 CHEMINS	LES JONCASSES
RAISSAC D'AUDE	U 0436	0 50 30	ENTRE 2 CHEMINS	FLUXA CHRISTIAN
RAISSAC D'AUDE	U 0438	0 26 70	CHEMIN DE CANET D'AUDE	NELAIN FLORENT
RAISSAC D'AUDE	U 0439	0 60 00	ENTRE DEUX CHEMINS	ANGUILLE RENE
RAISSAC D'AUDE	U 0440	0 47 40	ENTRE 2 CHEMINS	KOMA LAURA
RAISSAC D'AUDE	U 0441	0 22 10	ENTRE 2 CHEMINS	CASADELLA JACQUES
RAISSAC D'AUDE	U 0442	0 27 50	ENTRE DEUX CH	RIVIERE GEORGES
RAISSAC D'AUDE	U 0443	0 22 20	DELOUPY	SC 113
RAISSAC D'AUDE	U 0446	0 65 80	ENTRE DEUX CHEMINS	RASO ALBERT
RAISSAC D'AUDE	U 0449	0 05 55	ENTRE DEUX CHEMINS	LANTENOIS PASCAL
RAISSAC D'AUDE	U 0450	1 33 10	ENTRE 2 CHEMINS	DENAT MARYSE
RAISSAC D'AUDE	U 0465	5 47 00	BESSANT	DHOMS MICHEL
RAISSAC D'AUDE	U 0471	0 22 20	LES AGALS	MARTY J LUC
RAISSAC D'AUDE	U 0472	0 50 10	AGALS	MARTY J LUC
RAISSAC D'AUDE	U 0473	0 51 65	AGALS	LES JONCASSES
RAISSAC D'AUDE	U 0475	0 93 50	LES AGALS	MARTY J LUC
RAISSAC D'AUDE	U 0477	0 13 40	AGALS	BOUSQUET GUY
RAISSAC D'AUDE	U 0478	0 35 90	AGALS	BOUSQUET GUY
RAISSAC D'AUDE	U 0479	0 75 50	AGALS	BOUSQUET GUY
RAISSAC D'AUDE	U 0480	0 29 80	LES AGALS	FLUXA MARIE CLAUDE
RAISSAC D'AUDE	U 0481	0 42 10	AGALS	CASADELLA JACQUES
RAISSAC D'AUDE	U 0483	0 19 60	AGALS	BOUSQUET GUY
RAISSAC D'AUDE	U 0485	1 39 50	LES AGALS	FLUXA CHRISTIAN
RAISSAC D'AUDE	U 0486	0 73 20	AGALS	CASADELLA JACQUES
RAISSAC D'AUDE	U 0488	0 36 50	AGALS	CASADELLA JACQUES
RAISSAC D'AUDE	U 0491	0 67 10	LES AGALS	FLUXA CHRISTIAN
RAISSAC D'AUDE	U 0492	2 02 60	LES AGALS	FLUXA CHRISTIAN
RAISSAC D'AUDE	U 0495	0 69 00	LES AGALS	BERT FRERES
RAISSAC D'AUDE	U 0496	0 26 90	LES AGALS	BASSET HUBERT
RAISSAC D'AUDE	U 0499	1 30 90	AGALS	MIJANELLE
RAISSAC D'AUDE	U 0516	1 53 30	LES JONCASSES	DOMENECH XAVIER
RAISSAC D'AUDE	U 0517	0 16 30	LES JONCASSES	DOMENECH XAVIER
RAISSAC D'AUDE	U 0518	0 28 00	LES JONCASSES	DOMENECH XAVIER
RAISSAC D'AUDE	U 0521	0 50 00	LES JONCASSES	DOMENECH XAVIER
RAISSAC D'AUDE	U 0524	1 54 00	JONCASSES	BASSET HUBERT
RAISSAC D'AUDE	U 0525	0 31 00	JONCASSES	OURADOU DANIEL
RAISSAC D'AUDE	U 0526	0 26 90	BIJOURGA	FERRERES DENIS
RAISSAC D'AUDE	U 0531	0 32 80	LES JONCASSES	SYLVESTRE JEAN PIERRE
RAISSAC D'AUDE	U 0553	1 07 80	LE CABANOT	BOUSQUET DIDIER
RAISSAC D'AUDE	U 0559	0 54 00	LE CABANOT	RICARD PHILIPPE
RAISSAC D'AUDE	U 0562	0 48 40	CABANOT	BOUSQUET GUY
RAISSAC D'AUDE	U 0563	0 22 70	CABANOT	NOT FREDERIC
RAISSAC D'AUDE	U 0564	0 25 80	LE CABANOT	NOT FREDERIC
RAISSAC D'AUDE	U 0565	4 04 00	LE CABANOT	NOT FREDERIC
RAISSAC D'AUDE	U 0568	1 34 00	LE DEVES	RICARD PHILIPPE
RAISSAC D'AUDE	U 0573	2 02 50	LE DEVES	CRUCHANDEAU SERGE
RAISSAC D'AUDE	U 0575	0 31 50	LE DEVES	SANCHEZ PIERRE
RAISSAC D'AUDE	U 0581	0 83 95	DEVES	DAUDE SYLVAIN
RAISSAC D'AUDE	U 0582	1 26 80	RIVERAGE	RICARD PHILIPPE
RAISSAC D'AUDE	U 0586	0 87 50	RIVERAGE	NELAIN FLORENT
RAISSAC D'AUDE	U 0602	0 74 50	LA CROUZETTE	GARCIA CYRIL
RAISSAC D'AUDE	U 0603	0 36 55	LA CROUZETTE	GARCIA CYRIL
RAISSAC D'AUDE	U 0606	0 89 90	LA CROUZETTE	GARCIA CYRIL
RAISSAC D'AUDE	U 0607	0 85 60	LA CROUZETTE	GARCIA CYRIL
RAISSAC D'AUDE	U 0608	0 11 30	LA CROUZETTE	GARCIA CYRIL
RAISSAC D'AUDE	U 0609	0 14 50	LA CROUZETTE	GARCIA CYRIL
RAISSAC D'AUDE	U 0613	0 88 90	LA CROUZETTE	SALVETAT JEREMY SANCHEZ GAELE
RAISSAC D'AUDE	U 0614	4 17 95	CROUZETTE	NELAIN FLORENT

ASSOCIATION SYNDICALE AUTORISEE DU CANAL DE CANET

Commune	N° Parcelle	Surface cadastrée	Lieu-dit	Propriétaire au registre de l'ASA au 01/01/2017
RAISSAC D'AUDE	U 0619	0 03 10	PEYREFIQUE	DELANNOY SIMON
RAISSAC D'AUDE	U 0624	2 98 24	PEYREFIQUE	MAIRIE DE RAISSAC
RAISSAC D'AUDE	U 0627	0 33 35	LE PEYREFIQUE	FELIX GUY
RAISSAC D'AUDE	U 0628	0 18 00	LE PEYREFIQUE	FELIX GUY
RAISSAC D'AUDE	U 0629	0 06 00	PEYREFIQUE	FELIX GUY
RAISSAC D'AUDE	U 0631	0 23 00	BARRES	CASADELLA JACQUES
RAISSAC D'AUDE	U 0632	0 24 10	BARRES	RIGAUD VINCENT
RAISSAC D'AUDE	U 0633	0 66 20	LES BARRES	BOUSQUET DIDIER
RAISSAC D'AUDE	U 0634	0 36 90	BARRES	BOUSQUET GUY
RAISSAC D'AUDE	U 0635	0 47 30	BARRES	BOUSQUET GUY
RAISSAC D'AUDE	U 0636	0 75 30	BARRES	BOUSQUET GUY
RAISSAC D'AUDE	U 0637	0 32 70	BARRES	BOUSQUET GUY
RAISSAC D'AUDE	U 0643	0 14 60	BARRES	HERITIERS ANTECH CHEZ MME ANTECH M CHRISTINE
RAISSAC D'AUDE	U 0644	0 30 80	LES BARRES	LAMULA ANDRE
RAISSAC D'AUDE	U 0649	1 08 00	LES BARRES	ROGER PATRICK ROGER FREDERIC ROGER JEAN CLAUDE
RAISSAC D'AUDE	U 0652	0 72 90	LES BARRES	BANO STEPHANE
RAISSAC D'AUDE	U 0654	0 49 30	BARRES	DANEL CAROLE
RAISSAC D'AUDE	U 0657	0 90 00	DARNELLES	CASADELLA JACQUES
RAISSAC D'AUDE	U 0658	0 97 40	LES BARRES	BELART GEORGES
RAISSAC D'AUDE	U 0659	2 27 60	LES BARRES	BANO STEPHANE
RAISSAC D'AUDE	U 0661	0 74 30	BARRES	BOUSQUET GUY
RAISSAC D'AUDE	U 0662	0 75 10	LES BARRES	DOMENECH XAVIER
RAISSAC D'AUDE	U 0663	2 43 70	LES BARRES	FLUXA CHRISTIAN
RAISSAC D'AUDE	U 0665	2 23 20	LES BARRES	LAMULA ANDRE
RAISSAC D'AUDE	U 0666	2 16 40	BARRES	BOUSQUET GUY
RAISSAC D'AUDE	U 0667	0 53 00	LES BARRES	MARTY J LUC
RAISSAC D'AUDE	U 0669	0 35 95	LES BARRES	BOUSQUET DIDIER
RAISSAC D'AUDE	U 0670	1 44 10	BARRES	BOUSQUET GUY
RAISSAC D'AUDE	U 0673	0 50 20	DARNELLES	ANGUILLE RENE
RAISSAC D'AUDE	U 0674	2 70 00	DARNELLES	ANGUILLE RENE
RAISSAC D'AUDE	U 0675	0 11 20	A D'ARNELLE	BASSET HUBERT
RAISSAC D'AUDE	U 0676	0 10 30	A D'ARNELLE	BASSET HUBERT
RAISSAC D'AUDE	U 0678	0 20 20	DARNELLES	LES JONCASSES
RAISSAC D'AUDE	U 0679	0 35 93	DARNELLES	DOMENECH XAVIER
RAISSAC D'AUDE	U 0681	0 33 47	DARNELLES	DOMENECH XAVIER
RAISSAC D'AUDE	U 0694	0 61 30	DARNELLES	SORET VIRGINIE
RAISSAC D'AUDE	U 0695	0 75 75	DARNELLES	MARTY J LUC
RAISSAC D'AUDE	U 0698	0 41 00	DARNELLES	SORET VIRGINIE
RAISSAC D'AUDE	U 0699	1 94 35	DARNELLES	LES JONCASSES
RAISSAC D'AUDE	U 0703	3 02 30	DARNELLES	SANCHEZ J LOUIS
RAISSAC D'AUDE	U 0704	0 26 70	DARNELLES	SORET VIRGINIE
RAISSAC D'AUDE	U 0705	0 06 50	DARNELLES	SORET VIRGINIE
RAISSAC D'AUDE	U 0708	0 18 20	A D'ARNELLE	SANCHEZ J LOUIS
RAISSAC D'AUDE	U 0709	0 23 05	DARNELLES	SANCHEZ J LOUIS
RAISSAC D'AUDE	U 0711	0 65 55	DARNELLES	ROBERT ANNIE
RAISSAC D'AUDE	U 0712	1 37 50	DARNELLE U712.29	MARTINEZ HENRI
RAISSAC D'AUDE	U 0718	0 16 65	PLAINE HAUTE.	SAVREUX MICHEL
RAISSAC D'AUDE	U 0722	0 84 97	PLAINE HAUTE	FERRERES ROBERT
RAISSAC D'AUDE	U 0726	0 88 50	RABACHE	SC 113
RAISSAC D'AUDE	U 0727	0 77 10	LOIS	SC 113
RAISSAC D'AUDE	U 0730	0 63 25	LA PLAINE	CABRE CLAUDE ET FLUXA C
RAISSAC D'AUDE	U 0731	0 40 10	PLAINE HAUTE	CABRE PHILIPPE
RAISSAC D'AUDE	U 0732	0 48 20	PLAINE HTE	DHOMS MICHEL
RAISSAC D'AUDE	U 0733	0 53 77	PLAINE NORD	DHOMS FAURE COLETTE
RAISSAC D'AUDE	U 0734	0 42 50	PLAINE	SENIE MARCELLE
RAISSAC D'AUDE	U 0737	1 69 60	VILLEMAGNE	SC 113
RAISSAC D'AUDE	U 0740	0 76 40	BOUSQUET	SC 113
RAISSAC D'AUDE	U 0741	0 75 32	SEGUY	SC 113
RAISSAC D'AUDE	U 0742	0 19 00	CNE RAISSAC	SC 113
RAISSAC D'AUDE	U 0743	0 38 40	BONNAFOUS	SC 113
RAISSAC D'AUDE	U 0744	0 67 80	BOUSQUET	SC 113
RAISSAC D'AUDE	U 0745	0 36 00	GARCIA	SC 113
RAISSAC D'AUDE	U 0746	0 34 70	TAPAREL	SC 113
RAISSAC D'AUDE	U 0747	0 34 70	CNE RAISSAC	SC 113
RAISSAC D'AUDE	U 0748	0 39 45	COUX	SC 113

ASSOCIATION SYNDICALE AUTORISEE DU CANAL DE CANET

Commune	N° Parcelle	Surface cadastrée	Lieu-dit	Propriétaire au registre de l'ASA au 01/01/2017
RAISSAC D'AUDE	U 0750	0 54 70	FOURCADE	SC 113
RAISSAC D'AUDE	U 0751	0 54 70	PASCUAL	SC 113
RAISSAC D'AUDE	U 0752	0 26 10	ANE	SC 113
RAISSAC D'AUDE	U 0753	0 55 50	GALINIER	SC 113
RAISSAC D'AUDE	U 0754	1 16 00	BARTHEZ	SC 113
RAISSAC D'AUDE	U 0756	0 90 00	DEMARQUE	SC 113
RAISSAC D'AUDE	U 0757	0 31 00	TISSEYRE	SC 113
RAISSAC D'AUDE	U 0758	0 30 30	TISSEYRE	SC 113
RAISSAC D'AUDE	U 0759	0 94 00	PASCUAL	SC 113
RAISSAC D'AUDE	U 0760	0 56 65	DHOMPS	SC 113
RAISSAC D'AUDE	U 0761	0 54 25	PASCUAL	SC 113
RAISSAC D'AUDE	U 0762	0 86 80	BOYER J	SC 113
RAISSAC D'AUDE	U 0763	0 28 70	TAPAREL	SC 113
RAISSAC D'AUDE	U 0764	0 13 30	ABADIE	SC 113
RAISSAC D'AUDE	U 0765	0 13 30	GROBY	SC 113
RAISSAC D'AUDE	U 0766	0 28 40	CNE RAISSAC	SC 113
RAISSAC D'AUDE	U 0767	0 77 80	CNE RAISSAC	SC 113
RAISSAC D'AUDE	U 0768	3 52 40	DHOMPS	SC 113
RAISSAC D'AUDE	U 0769	2 19 00	BOUZINAC	SC 113
RAISSAC D'AUDE	U 0770	0 51 80	LA VIGNASSE	RICARD PHILIPPE
RAISSAC D'AUDE	U 0771	0 53 90	BARTHEZ	SC 113
RAISSAC D'AUDE	U 0772	0 63 80	VIGNASSE	NOT FREDERIC
RAISSAC D'AUDE	U 0773	2 05 40	VIGNASSE	RICARD PHILIPPE
RAISSAC D'AUDE	U 0774	1 91 80	LA VIGNASSE	BENES SYLVAIN
RAISSAC D'AUDE	U 0777	0 65 25	VIGNASSE	LES JONCASSES
RAISSAC D'AUDE	U 0778	0 62 80	REBAUD	SALVETAT JEREMY SANCHEZ GAELE
RAISSAC D'AUDE	U 0779	1 08 05	VIGNASSE	CABRE CLAUDE
RAISSAC D'AUDE	U 0783	1 18 24	BIJOURDA	FERRERES DENIS
RAISSAC D'AUDE	U 0784	0 23 00	BIJOURDA	FERRERES DENIS
RAISSAC D'AUDE	U 0791	2 04 50	BIJOURDA	FERRERES DENIS
RAISSAC D'AUDE	U 0793	0 48 89	JONCASSES	FERRERES DENIS
RAISSAC D'AUDE	U 0795	0 94 40	BIJOURDA	RICARD PHILIPPE
RAISSAC D'AUDE	U 0796	0 30 00	DEVES	FERRERES DENIS
RAISSAC D'AUDE	U 0811	0 32 60	LA MERY	DAUDE SYLVAIN
RAISSAC D'AUDE	U 0812	0 30 40	VECHIO	SC 113
RAISSAC D'AUDE	U 0823	0 62 20	LES BARRES	BANO STEPHANE
RAISSAC D'AUDE	U 0827	0 75 03	PLAINE HAUTE	SOULA JULIEN
RAISSAC D'AUDE	U 0828	0 04 80	PLAINE HAUTE	SC 113
RAISSAC D'AUDE	U 0838	0 47 15	AGALS	SALVETAT JEREMY SANCHEZ GAELE
RAISSAC D'AUDE	U 0841	0 98 80	BOUSQUET	SC 113
RAISSAC D'AUDE	U 0842	0 65 70	LA PAISSIERE	SAINT MARTIN
RAISSAC D'AUDE	U 0844	0 28 30	TRANCHANT	SC 113
RAISSAC D'AUDE	U 0846	0 27 30	DARGENT	SC 113
RAISSAC D'AUDE	U 0852	0 34 15	RABACHE	SC 113
RAISSAC D'AUDE	U 0854	0 35 70	VIGNASSE	CABRE CLAUDE
RAISSAC D'AUDE	U 0859	0 79 15	LA LUMINARIO	GARCIA CYRIL
RAISSAC D'AUDE	U 0863	0 72 35	LOIS	SC 113
RAISSAC D'AUDE	U 0865	0 65 70	BARRES	MARTY J LUC
RAISSAC D'AUDE	U 0868	0 12 05	REBAUD	SALVETAT JEREMY SANCHEZ GAELE
RAISSAC D'AUDE	U 0881	2 04 00	BOUZINAC	SC 113
RAISSAC D'AUDE	U 0889	0 83 92	LUMINARIO	GARCIA CYRIL
RAISSAC D'AUDE	U 0890	0 81 08	LE LUMINARIO	GARCIA CYRIL
RAISSAC D'AUDE	U 0891	3 00 00	LA PAISSIERE	RICARD PHILIPPE
RAISSAC D'AUDE	U 0892	3 11 80	LA PAISSIERE	PIQUET AUDE MARIE PAUL
RAISSAC D'AUDE	U 0893	1 49 59	VIGNASSE	DAUDE SYLVAIN
RAISSAC D'AUDE	U 0894	1 17 27	LES VIGNASSES	CABRE CLAUDE
RAISSAC D'AUDE	U 0895	1 46 94	VIGNASSE	CABRE CLAUDE
RAISSAC D'AUDE	U 0897	0 17 90	LE CABANOT	NELAIN FLORENT
RAISSAC D'AUDE	U 0911	0 31 57	LUMINARIO	VECCHIO CHRISTIANE
RAISSAC D'AUDE	U 0919	0 01 20	PEYREFIQUE	DOMENECH XAVIER
RAISSAC D'AUDE	U 0920	0 04 41	PEYREFIQUE	SAUSA LUDOVIC
RAISSAC D'AUDE	U 0921	0 04 19	PEYREFIQUE	PARDINE HENRI
RAISSAC D'AUDE	U 0922	0 04 71	PEYREFIQUE	FERRERES LOUIS
RAISSAC D'AUDE	U 0923	0 05 04	PEYREFIQUE	FOULQUIER ROMAIN
RAISSAC D'AUDE	U 0924	0 05 10	PEYREFIQUE	SYLVESTRE SUZANNE

ASSOCIATION SYNDICALE AUTORISEE DU CANAL DE CANET

Commune	N° Parcelle	Surface cadastrée	Lieu-dit	Propriétaire au registre de l'ASA au 01/01/2017
RAISSAC D'AUDE	U 0925	0 04 26	PEYREFIQUE	SALVETAT JEREMY SANCHEZ GAELE
RAISSAC D'AUDE	U 0926	0 04 29	PEYREFIQUE	SALVETAT JEREMY SANCHEZ GAELE
RAISSAC D'AUDE	U 0927	0 04 54	PEYREFIQUE	DOMENECH JULIETTE
RAISSAC D'AUDE	U 0929	1 17 35	BORIE FRES	SC 113
RAISSAC D'AUDE	U 0930	1 17 35	MOREL	SC 113
RAISSAC D'AUDE	U 0942	0 22 83	COUX	SC 113
RAISSAC D'AUDE	U 0943	0 81 57	749COUX	SC 113
RAISSAC D'AUDE	U 0948	0 16 80	LA LUMINARIO	SALVETAT JEREMY
RAISSAC D'AUDE	U 0949	0 23 40	LUMINARIO	LES JONCASSES
RAISSAC D'AUDE	U 0950	0 80 90	LE REBAUD	DOMENECH XAVIER
RAISSAC D'AUDE	U 0951	0 76 14	REBAUD	MARTY SERGE
RAISSAC D'AUDE	U 0965	1 77 58	LA CROUZETTE	RICARD PHILIPPE
RAISSAC D'AUDE	U 0966	1 77 87	LA CROUZETTE	RICARD PHILIPPE
RAISSAC D'AUDE	U 0975	0 61 95	LES BARRES	MARTY J LUC
RAISSAC D'AUDE	U 0976	0 64 35	BARRES	MARTY J LUC
RAISSAC D'AUDE	U 0979	0 16 24	NOYERS	MARTY SERGE
RAISSAC D'AUDE	U 0982	0 05 78	TRANCHANT	SC 113
RAISSAC D'AUDE	U 0990	1 18 45	LE BESSARD	BASSET HUBERT
RAISSAC D'AUDE	U 0991	0 59 25	LA PLAINE/	LUNET DE LA JONQUIERES
RAISSAC D'AUDE	U 0993	0 39 90	LA PLAINE/LUNET DE L	SC 113
RAISSAC D'AUDE	U 1003	0 84 01	LES JONCASSES	LES JONCASSES
RAISSAC D'AUDE	U 1018	1 51 05	PAISSIERE	RICARD PHILIPPE
RAISSAC D'AUDE	U 1046	0 26 00	DARNELLE	SORET VIRGINIE
RAISSAC D'AUDE	U 1062	2 23 80	PLAINE BASSE	MARTY J LUC
RAISSAC D'AUDE	U 1063	0 36 86	NOYER	BOUZINAC DE LA BASTIDE Y
RAISSAC D'AUDE	U 1064	2 31 75	LES NOYERS	CASADILLA JACQUES
RAISSAC D'AUDE	U 1079	5 93 67	LA MERY	BOUZINAC DE LA BASTIDE Y
RAISSAC D'AUDE	U 1084	0 78 97	GUE DE L'HOMME	MARTY J LUC
RAISSAC D'AUDE	U 1088	3 38 63	(1088) GUE DE L'HOMM	FERRERES DENIS
RAISSAC D'AUDE	U 1097	0 34 80	736 CNE RAISSAC	SC 113
RAISSAC D'AUDE	U 1100	0 29 60	738 ORTEGA	SC 113
RAISSAC D'AUDE	U 1102	0 32 80	739 DHOMPS	SC 113
RAISSAC D'AUDE	U 1109	0 30 00	741 DHOMPS	SC 113
RAISSAC D'AUDE	U 1111	2 63 52	DARNELLES	DELMAS GILBERT
RAISSAC D'AUDE	U 1115	0 96 09	LES BARRES	DELMAS GILBERT
RAISSAC D'AUDE	U 1119	0 47 43	LES BARRES	DANEL CAROLE
RAISSAC D'AUDE	U 1123	1 02 68	LES BARRES	DANEL CAROLE
RAISSAC D'AUDE	U 1125	2 04 00	LES BARRES	DOMENECH XAVIER
RAISSAC D'AUDE	U 1127	2 48 73	LES BARRES	ROGER PATRICK ROGER FREDERIC ROGER JEAN CLAUDE
RAISSAC D'AUDE	U 1131	0 34 39	LES BARRES	SYLVESTRE GILBERT
RAISSAC D'AUDE	U 1135	0 20 67	BARRES	OURADOU DIDIER
RAISSAC D'AUDE	U 1136	0 20 75	JONCASSES	CASADILLA JACQUES
RAISSAC D'AUDE	U 1137	0 13 72	JONCASSES	DHOMS MICHEL
RAISSAC D'AUDE	U 1150	0 20 34	ENTRE DEUX CHEMINS	LANTENOIS PASCAL
RAISSAC D'AUDE	U 1151	0 40 16	ENTRE DEUX CHEMINS	LANTENOIS PASCAL
RAISSAC D'AUDE	U 1174	8 40 10	ST MARTIN	PASCUAL CLAUDE
RAISSAC D'AUDE	U 1199	1 79 10	BIJOURDA	NELAIN FLORENT
RAISSAC D'AUDE	U 1200	2 98 90	BIJOURDA	SANCHEZ J LOUIS
RAISSAC D'AUDE	U 1212	0 07 03	NOYERS N° 1212	VECCHIO CHRISTIANE
RAISSAC D'AUDE	U 1214	0 04 86	NOYERS NO 1214	DOMENECH XAVIER
RAISSAC D'AUDE	U 1237	1 56 82	CROUZETTES	BOUSQUET DIDIER
RAISSAC D'AUDE	U 1243	2 19 79	CABANOT	BOUSQUET GUY
RAISSAC D'AUDE	U 1255	0 96 04	LE REBAUD	CLARET YANNICK
RAISSAC D'AUDE	U 1257	0 51 33		CLARET YANNICK
RAISSAC D'AUDE	U 1259	0 38 63	LE REBAUD	CLARET YANNICK
RAISSAC D'AUDE	U 1267	0 51 94	REBAUD	SALVETAT JEREMY SANCHEZ GAELE
RAISSAC D'AUDE	U 1278	1 46 52	DARNELLES	ANGUILLE RENE
RAISSAC D'AUDE	U 1284	2 82 55	NOYERS	MIJANELLE
RAISSAC D'AUDE	U 1289	3 91 15	CROUZETTES	BANO STEPHANE
RAISSAC D'AUDE	U 1309	4 48 29	PAISSIERES	L AUBE DES TEMPS
RAISSAC D'AUDE	U 1331	0 29 65	GUE DE L'HOMME	CALVEL GHISLAIN
RAISSAC D'AUDE	U 1332	4 13 87	GUE DE LHOMME	MARTINEZ HENRI
RAISSAC D'AUDE	U 1333	0 10 73	GUE DE L'HOMME	RAMON PIERRE
RAISSAC D'AUDE	U 1335	0 02 00	GUE DE L'HOMME	RAMON PIERRE
RAISSAC D'AUDE	U 1340	1 79 62	PAISSIERE	RICARD PHILIPPE

ASSOCIATION SYNDICALE AUTORISEE DU CANAL DE CANET

Commune	N° Parcelle	Surface cadastrée	Lieu-dit	Propriétaire au registre de l'ASA au 01/01/2017
RAISSAC D'AUDE	U 1344	0 89 83	LA PLAINE	ZWHALEN MURIEL
RAISSAC D'AUDE	U 1351	0 61 56	PLAINE HAUTE	CABRE PHILIPPE
RAISSAC D'AUDE	U 1357	0 06 88	PEYREFIQUE	RODRIGUEZ PIERRETTE
RAISSAC D'AUDE	U 1358	0 58 70	LE REBAUD	CASADELLA JACQUES
RAISSAC D'AUDE	U 1359	2 32 10	LE REBAUD	DHOMS MICHEL
RAISSAC D'AUDE	U 1369	0 08 20	LA PLAINE	ZWHALEN MURIEL
RAISSAC D'AUDE	U 1373	2 33 25	PLAINE HAUTE	SOULA PHILIPPE
RAISSAC D'AUDE	U 1376	1 01 66	LES BARRES	LAMULA ANDRE
RAISSAC D'AUDE	U 1377	1 22 90	BARRES	LAMULA ANDRE
RAISSAC D'AUDE	U 1378	0 30 71	PEYREFIQUE	CAVE COOPERATIVE
RAISSAC D'AUDE	U 1380	0 58 10	PLAINE HAUTE	SAVREUX MICHEL
RAISSAC D'AUDE	U 1381	0 16 35	PLAINE HAUTE	SAVREUX MICHEL
RAISSAC D'AUDE	U 1382	0 80 00	A D'ARNELLE	BASSET HUBERT
RAISSAC D'AUDE	U 1383	0 53 14	A D'ARNELLE	BASSET HUBERT
RAISSAC D'AUDE	U 1391	24 66 54	ST MARTIN	L AUBE DES TEMPS
RAISSAC D'AUDE	U 1392	5 46 10	ST MARTIN	L AUBE DES TEMPS
RAISSAC D'AUDE	U 1393	7 90 89	ST MARTIN	PASCUAL CLAUDE
RAISSAC D'AUDE	U 1395	1 60 25	OURTELS	GARCIA CYRIL
RAISSAC D'AUDE	U 1397	0 20 00	PEYREFIQUE	CAVE COOPERATIVE
RAISSAC D'AUDE	U 1398	1 07 00	PEYREFIQUE	BREPSON CECILE
RAISSAC D'AUDE	U 1402	0 61 21	LES NOYERS	BOUZINAC DE LA BASTIDE Y
RAISSAC D'AUDE	U 1405	1 64 47	LE BESSARD GG	BASSET HUBERT
RAISSAC D'AUDE	U 1410	0 15 50	DARNELLES	MARTY J LUC
RAISSAC D'AUDE	U 1411	0 16 15	DARNELLES	MARTY J LUC
RAISSAC D'AUDE	U 1420	0 70 64	REBAUD/ ROSART	SC 113
RAISSAC D'AUDE	U 1423	0 48 14	LE REBAUD	TENA
RAISSAC D'AUDE	U 1424	0 14 84	PLAINE HAUTE(U721)	CABRE PIERRETTE
RAISSAC D'AUDE	U 1425	0 05 80	PLAINE HAUTE	CABRE PHILIPPE
TOUROUZELLE	A 0768	0 82 95	PLAINE DE MOURGUES	DU BESSEY DE CONTENSON JACQUEL
TOUROUZELLE	A 0806	0 55 25	SYRAMAS	LANTA DIDIER
TOUROUZELLE	A 0807	0 21 75	SYRAMAS	LANTA DIDIER
TOUROUZELLE	A 0809	0 26 15	SYRAMAS	LANTA DIDIER
TOUROUZELLE	A 0810	0 40 10	SYRAMAS	LANTA DIDIER
TOUROUZELLE	A 0811	0 28 80	SYRAMAS	LANTA DIDIER
TOUROUZELLE	A 0822	0 12 75	LES BRUNES	RIPOLL JEAN MICHEL
TOUROUZELLE	A 0823	0 53 35	LES BRUNES	RIPOLL JEAN MICHEL
TOUROUZELLE	A 0824	0 60 15	LES BRUNES	RIPOLL JEAN MICHEL
TOUROUZELLE	A 0842	0 83 70	LES BRUNES	RIPOLL JEAN MICHEL
TOUROUZELLE	A 0843	1 38 60	LES BRUNES	RIPOLL JEAN MICHEL
TOUROUZELLE	A 0844	0 06 50	LES BRUNES	RIPOLL JEAN MICHEL
TOUROUZELLE	A 1037	1 07 60		L ENCLOS DE LUCILE
TOUROUZELLE	A 1122	0 23 65		L ENCLOS DE LUCILE
TOUROUZELLE	A 1123	0 43 40		L ENCLOS DE LUCILE
TOUROUZELLE	A 0804	0 30 75	PLAINE DE MOURGUES	CASSAIGNE DAVID
TOUROUZELLE	A 0803	1 12 90	PLAINE DE MOURGUES	CASSAIGNE DAVID
VILLEDaigne	A 0001	0 41 40	OLIVIERS	SC 113
VILLEDaigne	A 0009	0 88 71	PLAINE	JUAN DENISE
VILLEDaigne	A 0010	0 61 85	PLAINE HAUTE	BELART GEORGES
VILLEDaigne	A 0013	2 67 45	PLAINE NORD	COMMUNE DE VILLEDaigne
VILLEDaigne	A 0014	1 47 90	PLAINE NORD	Mairie de VILLEDaigne
VILLEDaigne	A 0016	0 34 98	VILLAGE	OURADOU DIDIER
VILLEDaigne	A 0020	0 95 22	PLAINE HAUTE	MARTY SERGE
VILLEDaigne	A 0021	0 99 46	PLAINE HAUTE	MARTY SERGE
VILLEDaigne	A 0023	0 57 57	PLAINE NORD	SOULA PHILIPPE
VILLEDaigne	A 0024	0 15 52	PLAINE NORD	MARTY J LUC
VILLEDaigne	A 0030	1 56 20	DARNELLES	SOULA JULIEN
VILLEDaigne	A 0041	0 74 65	PLAINE	BORIE DANIELE
VILLEDaigne	A 0042	0 93 50	PLAINE NORD	COMMUNE DE VILLEDaigne
VILLEDaigne	A 0046	3 42 46	PECH	SC 113
VILLEDaigne	A 0048	0 42 35	SAFER	SC 113
VILLEDaigne	A 0049	0 41 65	PLAINE HAUTE	MARTY J LUC
VILLEDaigne	A 0050	0 53 94	PLAINE HAUTE	PINOL BRIGITTE
VILLEDaigne	A 0052	1 62 40	MELONS	SC 113
VILLEDaigne	A 0053	1 72 40	53 SEGUY	SC 113
VILLEDaigne	A 0054	0 27 15	BOU	SC 113

ASSOCIATION SYNDICALE AUTORISEE DU CANAL DE CANET

Commune	N° Parcelle	Surface cadastrée	Lieu-dit	Propriétaire au registre de l'ASA au 01/01/2017
VILLEDaigne	A 0055	0 27 15	PECH	SC 113
VILLEDaigne	A 0056	0 37 42	PLAINE NORD	BELLISSANT CHRISTIAN
VILLEDaigne	A 0060	0 04 79		MAIRIE DE VILLEDaigne
VILLEDaigne	A 0062	0 18 84		MAIRIE DE VILLEDaigne
VILLEDaigne	A 0063	0 16 82	PLAINE HAUTE	DUSSAULT DIDIER
VILLEDaigne	A 0064	0 16 72	PLAINE HAUTE	BERTRAND GUY
VILLEDaigne	A 0065	0 11 45	MOYA	SC 113
VILLEDaigne	A 0066	0 41 70	SAFER	SC 113
VILLEDaigne	A 0067	0 11 50	MOYA	SC 113
VILLEDaigne	A 0069	0 20 00	DARNELLES	ROMANIN ROGER
VILLEDaigne	A 0071	0 01 13	MOYA	SC 113
VILLEDaigne	A 0075	0 34 31	PLAINE NORD	ROMANIN ROGER
VILLEDaigne	A 0077	1 74 67	DARNELLES	SOULA PHILIPPE
VILLEDaigne	A 0078	0 24 25	PLAINE	BORIE DANIELE
VILLEDaigne	A 0079	0 49 72	PLAINE	BORIE DANIELE
VILLEDaigne	B 0002	0 06 81	VILLAGE	AYALA ELIANE
VILLEDaigne	B 0003	0 75 46	PLAINE HAUTE	CHAPOT SERGE
VILLEDaigne	B 0004	0 08 74	PLAINE HAUTE	BELART GEORGES
VILLEDaigne	B 0008	0 04 08	PLAINE HAUTE	ACERBIS BRIGITTE
VILLEDaigne	B 0043	0 15 64	VILLAGE	SOULA PHILIPPE
VILLEDaigne	B 0056	0 00 30	PLAINE BASSE	REDO FREDERIQUE
VILLEDaigne	B 0101	0 25 48	AU VILLAGE	SCEA DELMO CHEZ M. MORA
VILLEDaigne	B 0103	2 04 30	AU VILLAGE	SCEA DELMO CHEZ M. MORA
VILLEDaigne	B 0104	0 54 59	AU VILLAGE	SCEA DELMO CHEZ M. MORA
VILLEDaigne	B 0106	0 93 90	AU VILLAGE	SCEA DELMO CHEZ M. MORA
VILLEDaigne	B 0108	1 71 43	AU VILLAGE	SCEA DELMO CHEZ M. MORA
VILLEDaigne	B 0110	0 58 27	LA CROIX	SOULA PHILIPPE
VILLEDaigne	B 0157	0 13 35	LE VILLAGE	PETIT JEAN MARC
VILLEDaigne	B 0159	0 34 74	LA MAISON	BOUSQUIE JEAN LOUIS
VILLEDaigne	B 0171	0 17 94	AU VILLAGE	VILLEMUR HELENE
VILLEDaigne	B 0176	0 11 39	AU VILLAGE	VILLEMUR HELENE
VILLEDaigne	B 0234	0 08 47	PLAINE	BOUSQUIE ANTOINETTE
VILLEDaigne	B 0259	0 07 00	VILLAGE	ABAD ANNE MARIE
VILLEDaigne	B 0273	0 08 10	PLAINE	CHAUSSON FREDERIC
VILLEDaigne	B 0279	0 00 69	VILLAGE	ABAD ANNE MARIE
VILLEDaigne	B 0296	0 80 87	PLAINE	BERGER JANINE ET LOUIS
VILLEDaigne	B 0298	0 18 52	PLAINE	AYALA ELIANE
VILLEDaigne	B 0303	0 72 00	PLAINE SUD	CASSIGNOL MARIE CLAIRE
VILLEDaigne	B 0304	1 20 71	PLAINE	FACCOM THIERRY
VILLEDaigne	B 0308	0 39 11	LA PLAINE	GRANELL CASIMIR
VILLEDaigne	B 0381	0 81 84	CONDAMINE	MARTY J LUC
VILLEDaigne	B 0382	1 97 92	CONDOMINE	MARTY J LUC
VILLEDaigne	B 0384	1 10 80		MARTY J LUC
VILLEDaigne	B 0385	0 88 12	CONDAMINE	MARTY SERGE
VILLEDaigne	B 0391	1 14 17	CONDAMINE	MARTY SERGE
VILLEDaigne	B 0394	0 46 85	CONDAMINE	SALVETAT JEREMY SANCHEZ GAELE
VILLEDaigne	B 0508	1 62 23	CONDOMINE	MARTY J LUC
VILLEDaigne	B 0519	0 06 10	ANC CH DE LEZIGNAN	GRANERO MARIELLE
VILLEDaigne	B 0550	0 00 30	LA CROIX	GEA ANTOINE
VILLEDaigne	B 0565	0 01 90	LA CROIX	GEA ANTOINE
VILLEDaigne	B 0567	0 31 02	CONDAMINE	MARTY SERGE
VILLEDaigne	B 0573	0 61 70	PLAINE	LAMULA ANDRE
VILLEDaigne	B 0578	0 06 80	LA CROIX	GEA ANTOINE
VILLEDaigne	B 0601	0 49 00	CONDAMINES	DAUDE SYLVAIN
VILLEDaigne	B 0602	0 55 00	CONDAMINES	DAUDE SYLVAIN
VILLEDaigne	B 0603	0 60 47	CONDAMINES	DAUDE SYLVAIN
VILLEDaigne	B 0663	0 06 30	VILLAGE	GRANERO MARIELLE
VILLEDaigne	B 0674	0 21 41	PLAINE	SIMON NELLY
VILLEDaigne	B 0675	0 25 41	PLAINE	AYALA ELIANE
VILLEDaigne	B 0676	0 00 10	PLAINE	AYALA ELIANE
VILLEDaigne	B 0677	0 01 75	PLAINE	AYALA ELIANE
VILLEDaigne	B 0678	0 20 80	PLAINE	AYALA ELIANE
VILLEDaigne	B 0679	0 01 35	PLAINE	AYALA ELIANE
VILLEDaigne	B 0680	0 00 68	PLAINE	AYALA ELIANE
VILLEDaigne	B 0681	0 94 37	PLAINE	AYALA ELIANE

ASSOCIATION SYNDICALE AUTORISEE DU CANAL DE CANET

Commune	N° Parcelle	Surface cadastrée	Lieu-dit	Propriétaire au registre de l'ASA au 01/01/2017
VILLEDaigne	B 0689	0 14 43	LE VILLAGE	GUERIN STEVE
VILLEDaigne	B 0723	0 08 49	PLAINE	BARRERA FRANCIS
VILLEDaigne	B 0771	0 07 97	PLAINE	DHOMS MARIE THERESE
VILLEDaigne	B 0787	0 55 87	PLAINE	LAMULA ANDRE
VILLEDaigne	B 0788	1 17 56	PLAINE	PALACI JEAN
VILLEDaigne	B 0796	0 21 50		HUBERT JEROME
CANET D'AUDE	B 0844	0 71 34	844 SEGUY	SC 113
VILLEDaigne	B 0859	0 15 43	PLAINE	GRANERO ROGER FILS
CANET D'AUDE	B 0863	0 57 33	863 SEGUY	SC 113
CANET D'AUDE	B 0865	0 59 06	865SEGUY	SC 113
VILLEDaigne	B 0871	0 10 62	VILLAGE	PEREA ALAIN
VILLEDaigne	B 1087	0 06 02	VILLAGE	CANTELE ANTOINE
VILLEDaigne	B 1089	0 03 75	VILLAGE	PLACIS NATHALIE
VILLEDaigne	B 1145	0 00 18	VILLAGE	IMCOM
VILLEDaigne	B 1148	0 34 88	LA CROIX (MONTAGNE	IMCOM
VILLEDaigne	B 1162	0 29 86	PLAINE	MOULIN JACQUES
VILLEDaigne	B 1172	0 48 81	LA PLAINE	SERRA ANNIE
VILLEDaigne	B 1186	0 12 00	LA PLAINE	GALY ALAIN
VILLEDaigne	B 1187	0 13 43	LA PLAINE	LESTAVEL WILLY
VILLEDaigne	B 1188	0 59 18	VILLAGE	CABART LUCIE
VILLEDaigne	B 1192	0 15 91	AU VILLAGE	VILLEMUR HELENE
VILLEDaigne	B 1194	0 06 08	VILLAGE	CANTELE ANTOINE
VILLEDaigne	B 1216	0 15 99	VILLAGE	IMCOM
VILLEDaigne	B 1241	0 09 87	VILLAGE	MARTINEZ FELIX
VILLEDaigne	B 1242	0 10 24	VILLAGE	MARTINEZ FELIX
VILLEDaigne	B 1243	0 10 63	VILLAGE	MARTINEZ FELIX
VILLEDaigne	B 1265	0 10 72	SOULA	BAGUR ANTOINE
VILLEDaigne	B 1266	0 09 12	VILLAGE	BARBARY GILBERT
VILLEDaigne	B 1268	0 01 63	SOULA	BAGUR ANTOINE
VILLEDaigne	B 1269	0 01 66	VILLAGE	BARBARY GILBERT
VILLEDaigne	B 1276	0 00 76	LA PLAINE	GRANELL CASIMIR
VILLEDaigne	B 1302	0 39 44	CONDAMINES	DAUDE SYLVAIN
VILLEDaigne	B 1304	0 36 98	CONDAMINE	DAUDE SYLVAIN
VILLEDaigne	B 1306	0 62 03	CONDAMINE	MARTY SERGE
VILLEDaigne	B 1341	0 00 89	LA CROIS	GEA ANTOINE
VILLEDaigne	B 1342	0 04 25		PONCZEK JEAN LOUIS
VILLEDaigne	B 1352	0 27 18	LA PLAINE	GOUBLE DOMINIQUE
VILLEDaigne	B 1359	0 40 02	VILLAGE	PEREA ALAIN
VILLEDaigne	B 1360	0 18 30	VILLAGE	PEREA ALAIN
VILLEDaigne	B 1377	0 11 65	PLAINE	DEBIEN JEAN CHRISTOPHE HENRI - LACOMBE FLORENCE
VILLEDaigne	B 1378	0 11 76	PLAINE	JUAN DENISE
VILLEDaigne	B 1379	0 10 44	PLAINE	BOUAZIZ FARID
VILLEDaigne	B 1380	0 10 43	PLAINE	CHABANE ABDELALKANI
VILLEDaigne	B 1392	0 05 00	PLAINE	ROBERT ET LAFFARGUE ROBERT ET MELINA
VILLEDaigne	B 1393	0 06 61	PLAINE	ROBERT ET LAFFARGUE ROBERT ET MELINA
VILLEDaigne	B 1394	0 01 52	PLAINE	ROBERT ET LAFFARGUE ROBERT ET MELINA
VILLEDaigne	B 1395	0 01 46	PLAINE	ROBERT ET LAFFARGUE ROBERT ET MELINA
VILLEDaigne	B 1424	0 00 59	LA CROIS	GEA ANTOINE
VILLEDaigne	B 1425	0 02 58	LA CROIS	GEA ANTOINE
VILLEDaigne	B 1426	0 00 09	LA CROIS	GEA ANTOINE
VILLEDaigne	B 1427	0 00 46	LA CROIS	GEA ANTOINE
VILLEDaigne	B 1428	0 19 56	LA PLAINE	MARCOU HABITAT STE COOPERATIVE DE PRODUCTION
VILLEDaigne	B 1433	0 03 98		VION CHRISTOPHE ANDRE HENRY LOUIS
VILLEDaigne	B 1435	0 03 72		ROCA AURELIE
VILLEDaigne	B 1436	0 03 20	LA PLAINE	GARCIA YOANN BATAILLE LAURA
VILLEDaigne	B 1437	0 03 75		LOLIO ROMAIN
VILLEDaigne	B 1438	0 03 34	LA PLAINE	BELLINO YANN
VILLEDaigne	B 1439	0 02 95	LA PLAINE	TOSUN MUSA
VILLEDaigne	B 1440	0 03 14	LA PLAINE	SOUQUET GREGORY DENANT ANAIS
VILLEDaigne	B 1441	0 03 69	LA PLAINE	THOMAS DANIEL
VILLEDaigne	B 1442	0 03 14	LA PLAINE	GONZALEZ KATIA
VILLEDaigne	B 1443	0 03 09	LA PLAINE	FIRAS DANY RATTOUL SABRINA
VILLEDaigne	B 1444	0 15 02		ASL RESIDENCE DE LA PLAINE
VILLEDaigne	B 1445	0 00 81		ASL RESIDENCE DE LA PLAINE
VILLEDaigne	B 1449	1 89 40	PLAINE	GRANELL CASIMIR

ASSOCIATION SYNDICALE AUTORISEE DU CANAL DE CANET

Commune	N° Parcelle	Surface cadastrée	Lieu-dit	Propriétaire au registre de l'ASA au 01/01/2017
CANET D'AUDE	C 0152	0 22 69	PLAINE	LOIS ALBERT
CANET D'AUDE	C 0158	0 20 00	SUISSE	MOULIN JACQUES
CANET D'AUDE	C 0163	1 06 00	PLAINE	DELOUPY GERARD
CANET D'AUDE	C 0279	0 91 00	SIMO ANDRE	SC 113
CANET D'AUDE	C 0280	0 75 10	SIMO ANDRE	SC 113
CANET D'AUDE	C 0723	1 87 65	BOSQUET	UDM
CANET D'AUDE	C 0724	1 82 35	BOSQUET	UDM
RAISSAC D'AUDE	U 1317	0 40 00	PLAINE BASSE	MARTY J LUC
RAISSAC D'AUDE	U 1318	0 10 00	PLAINE BASSE	MARTY J LUC
RAISSAC D'AUDE	U 1117	1 02 30	BARRES	SOULA PHILIPPE
RAISSAC D'AUDE	U 0992	0 39 90	PLAINE HAUTE	SC 113
TOTAL		1683 63 70		

ASSOCIATION SYNDICALE AUTORISEE DU CANAL DE CANET

STATUTS

TITRE Ier : DISPOSITIONS COMMUNES

Article 1 Constitution de l'association syndicale

Sont réunis en association syndicale autorisée les propriétaires des terrains compris dans son périmètre. La liste des terrains compris dans le périmètre est annexée aux présents statuts et précise notamment:

- Les références cadastrales des parcelles syndiquées ;
- Leur surface cadastrale et la surface souscrite si elle est différente.

L'association est soumise aux réglementations en vigueur notamment à l'ordonnance de 2004-632 du 1er juillet 2004 et ses textes d'application (décret 2006-504 du 3 mai 2006), ainsi qu'aux dispositions spécifiées dans les présents statuts et dans le règlement de service lorsque celui-ci existe.

Les présents statuts correspondent à la mise en conformité (imposé par l'article 60 de l'ordonnance du 2004-632 du 1er juillet 2004) des statuts précédents approuvés en date du 20 octobre 1886.

L'association est soumise à la tutelle du préfet dans les conditions prévues par la législation en vigueur.

Article 2 : Principes fondamentaux concernant le périmètre syndical

Conformément aux dispositions de l'ordonnance du 1er juillet 2004, les droits et obligations qui dérivent de la constitution de l'association sont attachés aux immeubles ou partie d'immeuble compris dans le périmètre et les suivent, en quelques mains qu'ils passent, jusqu'à dissolution de l'association ou réduction de son périmètre.

Lors de la division d'une parcelle adhérente à l'Asa, tous les lots issus de cette division restent adhérents à l'Asa.

Les propriétaires membres ont l'obligation d'informer :

- Les acheteurs éventuels des parcelles engagées dans l'association des charges et des droits attachés à ces parcelles ;

- Les locataires de l'immeuble de cette inclusion et des servitudes afférentes ;
- Lors de la mutation d'un bien compris dans le périmètre d'une association syndicale, avis doit être donné, dans les conditions prévues à l'article 20 de la loi n°65-557 du 10 juillet 1965 fixant le statut de la copropriété des immeubles bâtis à l'association, qui peut faire opposition dans les conditions prévues au dit article pour obtenir le paiement des sommes restant dues par l'ancien propriétaire.

Tout propriétaire ayant omis de déclarer ou de faire déclarer dans les formes susvisées, une mutation ayant eu lieu avant le 1er janvier de l'année en cours, conservera la qualité de membre de l'association pour le paiement des redevances syndicales de la dite année conformément aux dispositions de l'article 53 du décret du 3 mai 2006.

Article 3 : Nom, siège et type de l'ASA

La dénomination d'origine de l'ASA « ASA de submersion de CANET » devient « ASA du Canal de Canet ».

Le siège de l'ASA est 18 rue de la distillerie à Canet d'Aude.

L'ASA de Canet est un établissement public à caractère administratif, régi par les dispositions des titres III à V de l'ordonnance n° 2004-632 du 1er juillet 2004, comme dit en préambule.

De ce fait, tout ce qui n'est pas expressément mentionné aux présents statuts ou dans le Règlement de Service relève de l'application des dispositions communes énoncées dans ce texte et dans le décret 2006-504 qui porte application.

L'ASA, est une personne morale juridiquement autonome qui a capacité à agir en justice, acquérir, vendre, échanger, transiger, solliciter des aides, emprunter et hypothéquer.

Article 4 : Objet/Mission de l'association

L'ASA du Canal de Canet a pour objectif d'assurer l'entretien des canaux, la distribution des eaux et la perception des taxes.

A titre ponctuel et marginal, l'association pourra accomplir certaines activités accessoires contribuant à l'accomplissement de son objet principal ou qui en sont le complément naturel.

Article 5 : Politique de l'eau & Syndicat mixte du canal de Canet

L'ASA a toute prérogative d'intervention en matière de gestion technique, gestion opérationnelle et gestion administrative comme en matière de rentabilité d'exploitation et de démarche commerciale.

Toutefois, vu l'incidence directe de la gestion hydraulique de l'ASA sur les enjeux de la collectivité, l'ASA peut adhérer au syndicat mixte du canal de Canet, et peut ajuster sa politique d'intervention ou définir sa politique tarifaire en fonction d'orientation de développement arrêtée par ce syndicat mixte.

L'Asa peut contracter un mandat de gestion avec ce syndicat mixte. Ce dernier se retrouvera de fait, en position de contribuer à l'équilibre financier de l'Asa, justifiée par la prise en compte d'utilités générales.

TITRE II : LES ORGANES DE GESTION DE L'ASA

Article 7 : Organes administratifs

L'association a pour organes administratifs, l'assemblée des propriétaires, le syndicat et le président.

Article 8 : L'assemblée de propriétaires

Article 8-1 Composition de l'assemblée de propriétaires

Le minimum de surface qui donne droit à faire partie de l'assemblée des propriétaires est de 5 hectares.

Les propriétaires n'atteignant pas individuellement ce seuil peuvent se réunir pour se faire représenter à l'assemblée par un ou plusieurs d'entre eux à raison de un par tranche de 5 hectares.

Chaque propriétaire a droit à un nombre de voix variant avec la surface de terrain qu'il a engagé dans l'association d'après la répartition suivante:

- Pour une surface cumulée égale à 5 hectares 3 voix
- Pour une surface cumulée comprise entre 5 et 10 hectares 6 voix
- Pour une surface cumulée supérieure à 10 ha 10 voix

Les propriétaires peuvent se faire représenter par des fondés de pouvoir qui peuvent être toute personne de leur choix. Le pouvoir est écrit et ne vaut que pour une seule réunion. Il est toujours révocable. Le nombre maximum de pouvoirs pouvant être détenu par une même personne est de 3 (trois), sans qu'il ne puisse disposer d'un nombre de voix supérieur à 40 (quarante) au total (y compris les siennes).

Un état nominatif des propriétaires membres de l'Assemblée des Propriétaires avec indication des voix dont ils disposent est tenu à jour par le Président de l'ASA.

Article 8-2 : Réunion de l'assemblée de propriétaire

L'assemblée de propriétaires se réunit en session ordinaire tous les ans.

Les convocations à l'assemblée sont adressées par lettre simple, par fax, remises en main propre par le président ou par courrier électronique à chaque membre de l'association, 15 jours au moins avant la réunion et indiquent le jour, l'heure, le lieu et l'ordre du jour de la séance.

En cas d'urgence, ce délai de convocation peut être abrégé à 5 jours par le président.

L'assemblée des propriétaires est valablement constituée quand le nombre total des voix des membres présents et représentés est au moins égal à la moitié plus un du total des voix de ses membres. Si cette condition n'est pas remplie, une deuxième assemblée est organisée dans les 15 jours qui suivent. L'assemblée délibère alors valable, quel que soit le nombre de voix représentées.

Article 8-3 : Assemblée extraordinaire

L'assemblée de propriétaires peut se réunir en session extraordinaire dans les cas suivants :

- Pour modifier les statuts de l'association dans les cas prévus à l'article 39 de l'ordonnance du 1er juillet 2004 ;
- A la demande du syndicat, du préfet ou de la majorité de ses membres pour prendre des décisions qui relèvent de ses compétences sans attendre la date de la prochaine assemblée ordinaire.
- A la demande du préfet ou de la majorité de ses membres lorsqu'il s'agit de mettre fin au mandat des membres du syndicat.

Article 8-4 : Délibération de l'assemblée de propriétaires

Toute délibération est constatée par un procès verbal signé par le président et indiquant le résultat des votes. Le texte de la délibération soumis au vote y est annexé. Le procès verbal indique également la date et le lieu de la réunion.

Ce procès verbal est conservé dans le registre des délibérations.

Les délibérations sont prises à la majorité des voix des membres présents et représentés. En cas de partage des voix, sauf si le vote est secret, la voix du président est prépondérante.

Le vote a lieu à bulletin secret à la demande d'au moins un tiers des personnes présentes dans la salle ayant voix délibérative.

Article 8-5 : Consultation écrite de l'assemblée de propriétaire

Sur décision du syndicat, les délibérations de l'assemblée peuvent s'effectuer par une procédure écrite de consultation des propriétaires.

Toutefois l'assemblée délibère en réunion lorsque le préfet, le tiers de ses membres ou la majorité du syndicat le demande dans le délai de quinze jours à compter de la réception du courrier soumettant une délibération à la consultation écrite. Ce courrier mentionne cette possibilité et le délai dans lequel la demande doit être faite.

La délibération proposée ainsi que les documents d'informations nécessaires sont adressés à chacun des membres par courrier recommandé avec demande d'avis de réception.

Ce courrier précise le délai, qui ne peut être inférieur à quinze jours et qui court à compter de la réception de ces documents, imparti à chaque membre pour voter par courrier recommandé avec demande d'avis de réception, le cachet de la poste faisant foi. Il informe le destinataire qu'en l'absence de réponse écrite de sa part dans ce délai, il est réputé favorable à la délibération.

Les délibérations sont prises à la majorité des voix.

S'il a été procédé à une consultation écrite, la réponse de chaque membre est annexée au procès verbal.

Article 9 : Le syndicat

Article 9-1 : Composition du syndicat

Le syndicat se compose de douze membres titulaires et de deux membres suppléants élus par l'assemblée générale.

Les fonctions des membres titulaires du Syndicat durent 6 ans et sont renouvelables par tiers tous les deux ans. A la fin de la deuxième et de la quatrième année, les syndics sortant sont désignés par le sort; à partir de la sixième année et de deux ans en deux ans, les membres sortant sont désignés par l'ancienneté. Les membres suppléants sont renouvelables tous les deux ans.

Les syndics sont indéfiniment rééligibles. Les modalités d'élection des membres du Syndicat par l'Assemblée des Propriétaires sont les suivantes :

Les membres du syndicat sont élus au cours d'un scrutin à un tour à la majorité relative des voix des membres présents et représentés. En cas d'égalité pour le dernier poste à pourvoir, le choix entre les ex aequo se fera par tirage au sort.

Pourra être déclaré démissionnaire par le Président, tout membre du Syndicat, qui sans motif reconnu légitime, aura manqué à 3 réunions consécutives.

Un membre titulaire du Syndicat qui est démissionnaire, qui cesse de satisfaire aux conditions d'éligibilité ou qui est empêché définitivement d'exercer ses fonctions est remplacé par le suppléant, désigné par le président, jusqu'à ce qu'un nouveau titulaire soit élu. Sauf délibération du Syndicat provoquant une Assemblée extraordinaire des propriétaires pour élire un nouveau titulaire, l'élection des membres manquants du syndicat aura lieu lors de l'assemblée ordinaire suivante. Les membres du Syndicat élus en remplacement à cette occasion, le sont pour la durée restante à courir du mandat qu'ils remplacent

Article 9-2 : Nomination du Président et Vice-Président

Lors de la réunion du Syndicat qui suit chaque élection de ses membres ceux-ci élisent l'un d'eux pour remplir les fonctions de Président et un autre en tant que Vice-Président selon les conditions de délibération prévues à l'article ci-dessous.

Cependant, le vote aura lieu à bulletin secret si plus de la moitié des membres présents le demande. Le Président et le Vice-Président sont rééligibles. Ils conservent leurs fonctions jusqu'à l'installation de leurs successeurs. Si l'Assemblée des Propriétaires en a délibéré dans les conditions prévues aux articles 9 ci dessus, le Président et le Vice-Président peuvent recevoir une indemnité en raison de leur activité pour la durée de leur mandat.

Article 9-3 : Attributions du syndicat

Sous réserve des attributions de l'assemblée des propriétaires, le syndicat règle, par ses délibérations, les affaires de l'association syndicale. Il est chargé notamment :

- D'approuver les marchés qui sont de sa compétence et de délibérer sur les catégories de marché dont il délègue la responsabilité au président ;
- De voter le budget annuel et le cas échéant le budget supplémentaire et les décisions modificatives
- De contrôler et vérifier les comptes présentés annuellement (compte administratif, compte de gestion) ;

- D'arrêter le rôle des redevances syndicales et la base de répartition des dépenses entre les membres de l'association ;
- De délibérer sur les emprunts dans la limite du montant fixé par l'assemblée des propriétaires en application
- D'autoriser le président à agir en justice et de désigner les experts s'il y a lieu ;
- De créer des régies de recettes et d'avance dans les conditions fixées aux articles R.1617-1 à R.1617-18 du code général des collectivités territoriales ;
- Eventuellement de délibérer sur les modifications du périmètre syndical dans les conditions particulières prévues aux articles 37 et 38 de l'ordonnance du 1er juillet 2004 et détaillées à l'article 13-2 des présents statuts ;
- D'élaborer et de modifier le cas échéant, le règlement de service ;
- De programmer les travaux de gros entretien, de réhabilitation, et leur exécution ;
- Le lancement d'opérations nouvelles notamment en matière de sous systèmes périurbains ou agricoles, de réserves ;
- Le lancement d'études générales ou de faisabilité ;
- Les demandes de subvention ;
- De délibérer sur des accords ou conventions entre l'ASA et des collectivités publiques (syndicat mixte....)

Article 9-4 : Délibération du syndicat

Le syndicat fixe le lieu de ses réunions. Il se réunit toutes les fois que les besoins du service l'exigent, soit en vertu de l'initiative du président, soit sur demande du tiers au moins des syndics, soit sur l'initiative du préfet.

Sauf cas particulier, il est convoqué et présidé par le président. Les convocations se font par courrier simple porté ou adressé à leur domicile ou par courriel.

Les délibérations du syndicat sont prises à la majorité des voix des membres du syndicat présents ou représentés.

Elles sont valables lorsque plus de la moitié des membres ou de leur représentant y ont pris part. En cas de partage, la voix du président est prépondérante.

Si après une première convocation, le quorum n'est pas atteint, le syndicat est de nouveau convoqué dans un délai de 5 jours.

La délibération prise lors de la deuxième réunion est alors valable quel que soit le nombre de présents.

Un membre du syndicat peut se faire représenter en réunion du syndicat par un autre membre du syndicat, son locataire ou son régisseur, et en cas d'indivision, un autre co-indivisaire ; Le mandat de représentation est écrit. Le nombre maximum de pouvoir pouvant être attribué à une même

personne en réunion du syndicat est de deux. Le mandat est valable pour une réunion, et est toujours révocable.

Les délibérations sont signées par le président et un autre membre du syndicat. La feuille de présence signée est annexée aux délibérations, qui sont conservées dans le registre des délibérations.

Article 9-5 Commissions d'appel d'offres marchés publics

Une commission d'appel d'offres à caractère permanent est présidée par le Président et comporte deux autres membres du Syndicat désignés par ce dernier. Une commission spéciale peut aussi être constituée pour la passation d'un marché déterminé sur délibération du Syndicat qui détermine le nombre de membres. Les modalités de fonctionnement de ces commissions sont celles prévues par le Code des Marchés Publics pour les communes de moins de 3 500 habitants, le Président jouant le rôle du Maire.

Peuvent participer, avec voix consultatives, aux réunions de la commission d'appel d'offres : des personnalités désignées par le Président de la commission en raison de leur compétence dans la matière qui fait l'objet de la consultation (salarié de l'ASA, agent de l'Etat etc.) et lorsqu'ils y sont invités par le Président de la commission d'appel d'offres, le comptable public et un représentant du directeur général de la concurrence, de la consommation et de la répression des fraudes.

Article 10 : Le président

Le président a le pouvoir exécutif et est le représentant légal de l'Asa.

Il prend tous les actes de préparation, de passation, d'exécution et de règlement des marchés de travaux, de fournitures et de services dans la limite des délégations accordées par le syndicat. Il est la personne responsable des marchés.

Les principales compétences du président sont décrites dans les articles 23 de l'ordonnance du 1er juillet 2004 et 28 du décret du 03 mai 2006, notamment :

- Le président prépare et exécute les délibérations de l'assemblée des propriétaires du syndicat ;
- Il certifie, sous sa responsabilité, le caractère exécutoire des actes pris par les organes de l'association syndicale ;
- Il convoque et préside les réunions ;
- Il tient à jour l'état nominatif des propriétaires des immeubles inclus dans le périmètre de l'association ainsi que le plan parcellaire ;
- Il veille à la conservation des plans, registres et autres documents relatifs à l'administration de l'association qui sont déposés au siège social ;
- Il constate les droits de l'association syndicale autorisée et liquide les recettes ;
- Il est ordonnateur de l'Asa ;
- Il prépare et rend exécutoire les rôles ;
- Il tient la comptabilité et l'engagement des dépenses ;
- Il est le chef de service de l'association ;
- Il recrute, gère et affecte le personnel. Il fixe les conditions de rémunération. Le cas échéant, il élabore le règlement intérieur du personnel ;
- Il représente l'Asa auprès de ses partenaires ;
- Le président peut déléguer certaines de ses attributions à un directeur nommé par lui et placé sous son autorité ;
- Le vice-président supplée le président absent ou empêché.

D'une manière plus générale il est chargé de la surveillance générale des intérêts de l'Asa.

TITRE III: LE FONCTIONNEMENT DE L'ASA

Article 11 : Dispositions financières

Article 11-1 : Comptable de l'association

Les fonctions de comptable de l'association syndicale autorisée sont confiées à un comptable direct du Trésor désigné par le préfet sur proposition du syndicat, après avis du trésorier-payeur général. Le comptable de l'association syndicale autorisée est chargé seul et sous sa responsabilité d'exécuter les recettes et les dépenses, de procéder au recouvrement de tous les revenus de l'association ainsi que de toutes les sommes qui lui seraient dues, ainsi que d'acquitter les dépenses ordonnancées par le président jusqu'à concurrence des crédits régulièrement accordés.

Article 11-2 : Gestion financière courante

Les recettes de l'ASA comprennent :

- Les redevances dues par ses membres ;
- Le produit des emprunts ;
- Les subventions de diverses origines ;
- Les recettes des conventions relatives aux activités accessoires de l'Association
- Les redevances diverses résultant des conventions d'occupation de ses propriétés privées ou publiques ainsi que toutes les ressources prévues à l'article 31 de l'Ordonnance du 1er juillet 2004 relative aux Associations Syndicales de Propriétaires.

Le montant des recettes annuelles devra permettre de faire face :

- Aux intérêts et aux annuités d'amortissement des emprunts restant dus ;
- Aux frais généraux annuels d'exploitation, d'entretien et de fonctionnement des ouvrages de l'association ;
- Aux frais de fonctionnement et d'administration générale de l'association ;
- Au déficit éventuel des exercices antérieurs ;
- A la constitution éventuelle de réserves destinées à faire face aux éventuels retards dans le recouvrement des cotisations dues par les membres, aux grosses réparations et au renouvellement des équipements.

Le recouvrement des créances de l'association s'effectue comme en matière de contributions directes.

Les redevances syndicales sont établies annuellement et sont dues par les membres appartenant à l'association au 1er janvier de l'année de leur liquidation. Les redevances annuelles feront l'objet d'un ou plusieurs appels de cotisation selon des modalités fixées par le Syndicat.

Article 11-3 : Base de répartition financière

Les redevances annuelles feront l'objet d'un ou plusieurs appels de cotisation selon des modalités fixées dans la base de répartition des redevances entre les membres de l'association.

Cette base de répartition tient compte de l'intérêt de chaque propriété à l'exécution des missions de l'association et est établie ou modifiée par le syndicat selon les modalités inscrites dans l'ordonnance 2004-632 du 1er juillet 2004 et ses textes d'application (décret 2006-504 du 3 mai 2006).

Article 12 : Dispositions diverses

Article 12-1: Règlement de service

Un règlement de service pourra définir les règles de fonctionnement du service. Sa rédaction initiale et ses modifications ultérieures feront l'objet d'une délibération du Syndicat.

Article 12-2 : Propriété et entretien des ouvrages

L'association syndicale autorisée est propriétaire des ouvrages qu'elle réalise en qualité de maître d'ouvrage dans le cadre de son objet statutaire et, à ce titre, en assure l'entretien.

Article 12-3 : Servitude de passage pour édification et entretien des ouvrages

Les contraintes résultant des travaux et ouvrages de l'association tant pour leur création que pour leur fonctionnement, font parties des obligations au sens de l'article 3 de l'ordonnance du premier juillet 2004. Il s'agira notamment :

1. Sur le réseau de canaux à ciel ouvert, les servitudes d'établissement des ouvrages et de passage pour les entretenir. Sauf mention contraire dans le règlement de service de l'Asa, toute construction, édification de clôture ou plantation sur les parcelles mitoyennes du réseau primaire et secondaire de l'Asa, devra permettre le passage pour leur entretien selon les dispositions suivantes :

- Sur le canal principal, toute construction, clôture ou plantation devront être établies à une distance minimum de 5 mètres de part et d'autre de l'axe du canal ;

- Sur le réseau secondaire, toute construction, clôture ou plantation devront être établies à une distance minimum de 4 mètres de part et d'autre de l'axe du canal;

- Le busage du canal devra faire l'objet d'une demande écrite auprès du président de l'Asa et être effectué en busc béton Ø 800 mm.

2. Sur les réseaux de canalisation enterrée, les servitudes d'établissement des ouvrages et de passage pour les entretenir. Sauf mention contraire dans le règlement de service de l'Asa, toute construction, édification de clôture ou plantation sur les parcelles où sont implantés des ouvrages devra permettre le passage pour leur entretien selon les dispositions suivantes :

- Sur le réseau secondaire, les clôtures en travers de la canalisation devront prévoir une ouverture d'une largeur de 3 mètres au droit de la canalisation ;

• Sur le réseau tertiaire, lorsqu'il est la propriété de l'Asa, les clôtures en travers de la canalisation devront prévoir une ouverture d'une largeur de 2 mètres au droit de la canalisation ;

• Les clôtures longeant la canalisation devront permettre le passage sur une largeur de 1.5 mètre de part et d'autre de l'axe de la canalisation.

3. De toutes les règles nécessaires à la protection des ouvrages de l'Asa.

Ces règles et les modalités de leur mise en oeuvre pourront être précisées dans le règlement de service.

Lorsque l'importance des ouvrages prévus implique manifestement l'acquisition de leur assiette foncière, l'association syndicale est tenue d'acquérir les terrains nécessaires à l'amiable, ou si besoin, par la voie de l'expropriation pour cause d'utilité publique.

Article 12-4 : Servitude de passage de l'eau

Les adhérents devront aussi, sans indemnité aucune, se donner réciproquement la servitude d'occupation ou de passage pour la prise ou la conduite des eaux dans l'étendue du périmètre, à plus d'avantages et à moins de préjudices qu'il sera possible.

Article 12-5 : Le garde canal

Il est interdit aux propriétaires de manoeuvrer eux-mêmes les vannes de prise d'eau dans les canaux pour la submersion ou l'arrosage de leurs propriétés.

Le syndicat instituera pour cet objectif un ou plusieurs garde canal qui, assurera l'entretien du réseau et la répartition de l'eau dans le cadre de l'article 4 des présents statuts, et donnera l'eau aux arroseurs, le tout sous l'autorité du président.

Il tient un registre côté et paraphé par le président ; il y mentionne tous les faits reconnus dans sa tournée et particulièrement les délits et contraventions qu'il a constatés, ainsi que toutes infractions commises aux règlements de service ou aux statuts de l'Asa.

Le garde canal se rend aux réunions du syndicat, quand il y est appelé, pour rendre compte de son service et recevoir les instructions nécessaires.

Le garde canal rédige les procès verbaux qui seront, s'il y a lieu, transmis aux tribunaux compétents par le président.

Article 13 : Modification des statuts

Article 13-1 : Les modifications statutaires

Les modifications statutaires autres que celles portant sur son objet ou sur le périmètre syndical (extension, distraction) font l'objet d'une délibération de l'assemblée des propriétaires convoquée en session extraordinaire à cet effet puis sont soumises à l'autorisation du préfet.

Les modifications de l'objet ou du périmètre de l'association sont soumises aux conditions fixées par les articles 37 et 38 de l'ordonnance du 1er juillet 2004 et les articles 67 à 70 du décret du 3 mai 2006.

Article 13-2 : Agréation volontaire

La décision d'extension est prise par simple délibération du syndicat puis soumise à l'autorisation du préfet lorsque :

- L'extension du périmètre porte sur une surface inférieure à 7% de la superficie précédemment incluse dans le périmètre de l'association ;
- Qu'a été recueillie, par écrit, l'adhésion de chaque propriétaire des immeubles susceptibles d'être inclus dans le périmètre ;
- Qu'a la demande de l'autorité administrative, l'avis de chaque commune intéressée a été recueilli par écrit.

Article 14 : Dissolution

L'assemblée des propriétaires qui se prononce sur la dissolution de l'association est composée par l'ensemble des propriétaires membres de l'association.

L'association peut être dissoute lorsque la majorité des propriétaires représentant au moins les deux tiers de la superficie des propriétés ou les deux tiers des propriétaires représentant plus de la moitié de la superficie des propriétés se sont prononcés favorablement à la dissolution.

Les conditions dans laquelle l'association est dissoute ainsi que la dévolution du passif et de l'actif sont déterminées soit par le syndicat, soit, à défaut, par le liquidateur nommé par l'autorité administrative. Elles doivent tenir compte des droits des tiers et sont mentionnées dans l'acte prononçant la dissolution. Les propriétaires membres de l'association sont redevables des dettes de l'association jusqu'à leur extinction totale.

Les dettes peuvent être prises en charge par une collectivité territoriale ou un organisme tiers selon modalités à fixer dans l'arrêté de dissolution.