Liberté . Egalité . Fraternité
RÉPUBLIQUE FRANÇAISE

Porter à connaissance "risques technologiques"

Commune de Bram

Société du groupe ARTERRIS

Juillet 2015

Echelle: 1/ 1 250

Plan de situation

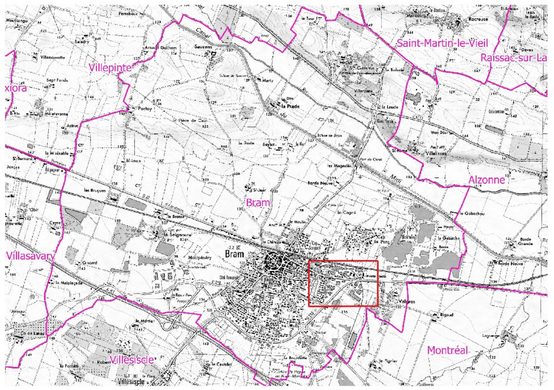

Légende

Bâtiments et zone de stockage de produits

Zones d'isolement

Aléa thermique

Zone des effets létaux

Zone des effets irréversibles

Aléa toxique

Zone des effets létaux

Zone des effets irréversibles

DDTM 11
Service de Prévention des Risques
et Sécurité Routière
Unité Gestion des Risques Majeurs
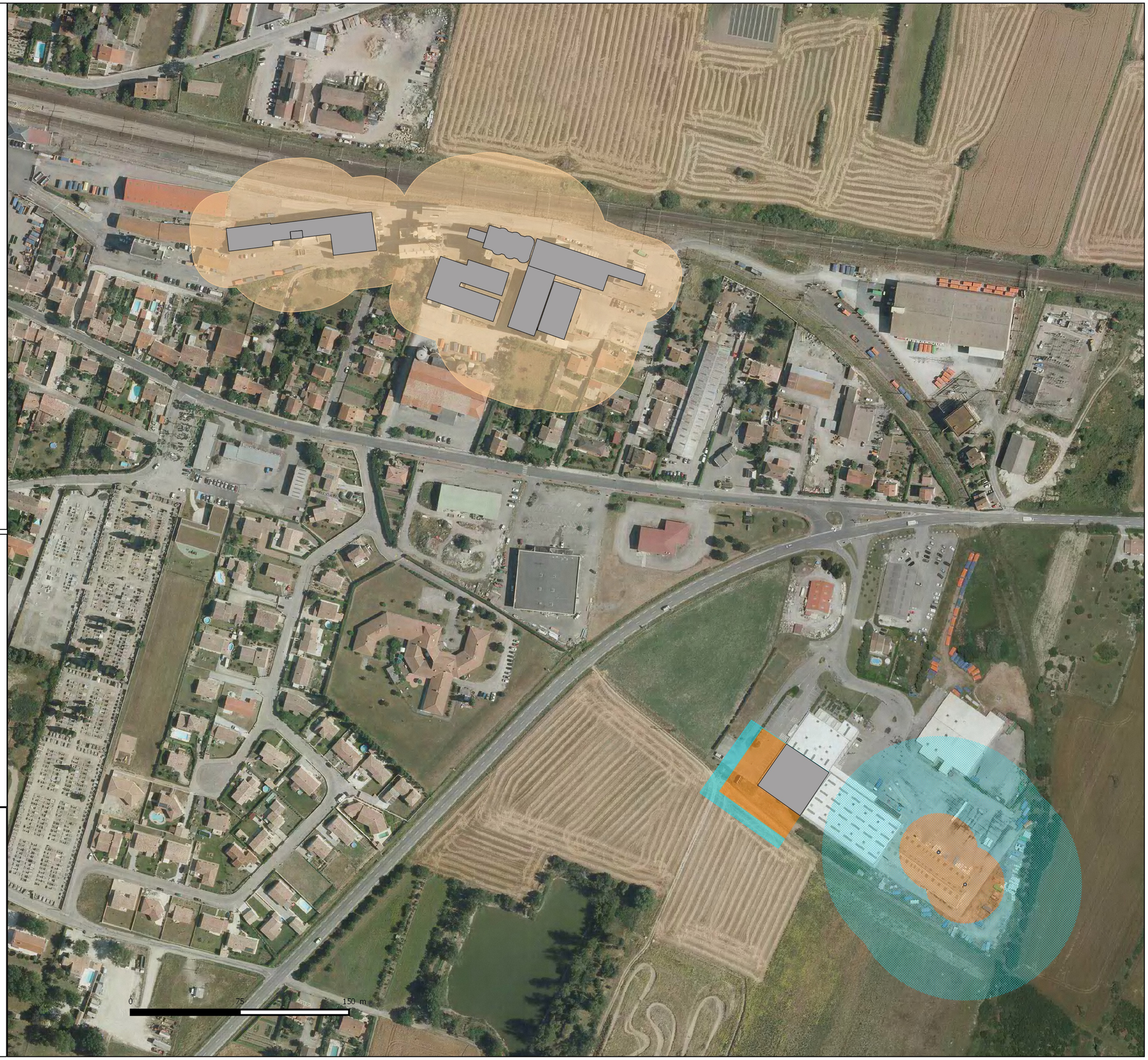
© IGN-BD ORTHO®