



PREFET DE L'AUDE

# **RECUEIL DES ACTES ADMINISTRATIFS**

PUBLIÉ LE 19 DECEMBRE 2016

**SPECIAL N ° 10 - DECEMBRE 2016**

# SOMMAIRE

## DDTM

### DDTM MAJSP

Arrêté préfectoral n° 2016-034 relatif à la fusion des Associations Syndicales Autorisées (ASA) suivantes : ASA des Coteaux de la Redorte, ASA des Parets, ASA d'arrosage et d'assainissement de Castelnau et ASA de Puichéric La Redorte, constituant l'association fusionnée « Association Syndicale Autorisée de Castelnau / La Redorte.....1

## PREFECTURE

### DCT

Arrêté préfectoral DCT-BAT-CL-2016-023 approuvant la mise en conformité des statuts de la communauté de communes Piège-Lauragais-Malepère avec les dispositions de l'article L5214-16 du CGCT en application de l'article 68 de la loi n° 2015-991 du 7 août 2015 portant nouvelle organisation territoriale de la République.....58

**Arrêté préfectoral n° 2016-34**  
**relatif à la fusion des Associations Syndicales Autorisées (ASA) suivantes : ASA des Coteaux de La Redorte, ASA des Parets, ASA d'arrosage et d'assainissement de Castelnau et ASA de Puichéric La Redorte, constituant l'association fusionnée "Association Syndicale Autorisée de Castelnau / La Redorte"**

Le Préfet de l'Aude,  
Chevalier de la Légion d'Honneur,

Vu l'ordonnance n° 2004-632 du 1<sup>er</sup> juillet 2004 relative aux associations syndicales de propriétaires,

Vu le décret n° 2006-504 du 3 mai 2006 portant application de l'ordonnance susvisée,

Vu le procès-verbal de l'assemblée générale de l'Association Syndicale Autorisée des Coteaux de La Redorte en date du 20 octobre 2016 portant sur la fusion,

Vu le procès-verbal de l'assemblée générale de l'Association Syndicale Autorisée des Parets en date du 20 octobre 2016 portant sur la fusion,

Vu le procès-verbal de l'assemblée générale de l'Association Syndicale Autorisée d'arrosage et d'assainissement de Castelnau en date du 20 octobre 2016 portant sur la fusion,

Vu le procès-verbal de l'assemblée générale de l'Association Syndicale Autorisée de Puichéric La Redorte en date du 20 octobre 2016 portant sur la fusion,

Vu les statuts de l'Association Syndicale Autorisée de Castelnau / La Redorte annexés au présent arrêté,

Vu l'arrêté préfectoral n° DCT-BCI-2016-065 du 24 novembre 2016 donnant délégation de signature à Monsieur Jean-François DESBOUIS, Directeur Départemental des Territoires et de la Mer,

SUR proposition de Madame le Secrétaire général de la Préfecture,

**ARRÊTE**

**ARTICLE 1 :**

Est créée l'Association Syndicale Autorisée de Castelnau / La Redorte par la fusion des Associations Syndicales Autorisées "des Coteaux de La Redorte", "des Parets", "d'arrosage et d'assainissement de Castelnau" et "de Puichéric La Redorte".

Le siège est fixé à la mairie de La Redorte, 7 avenue Victor Hugo - BP 16 - 11700 La Redorte.

La fusion prend effet au 01 janvier 2017.

Sont annexés au présent arrêté :

- les statuts de l'Association Syndicale Autorisée de Castelnau / La Redorte,
- la liste des immeubles compris dans son périmètre,
- le plan parcellaire.

**ARTICLE 2 :**

L'Association Syndicale Autorisée de Castelnaud / La Redorte ainsi constituée se substitue de plein droit dans tous leurs actes aux ASA citées à l'article 1.

L'ensemble des biens, droits et obligations de ces associations sont transférés à l'Association Syndicale Autorisée de Castelnaud / La Redorte.

Les indemnités, droits, taxes, salaires ou honoraires résultant de la fusion sont à la charge de l'association issue de la fusion. Le personnel des ASA est réputé relever de l'Association Syndicale Autorisée de Castelnaud / La Redorte dans les conditions de statuts et d'emploi qui sont les leurs.

**ARTICLE 3 :**

Monsieur Pierre SOUAL est nommé administrateur provisoire de l'Association Syndicale Autorisée de Castelnaud d'Aude / La Redorte et à ce titre est chargé de convoquer et de présider la première assemblée des propriétaires en vue de procéder à l'élection des membres du syndicat dans les conditions prévues par les statuts. Cette assemblée doit avoir lieu dans les deux mois qui suivent la publication du présent arrêté.

**ARTICLE 4 :**

Le premier budget de l'Association Syndicale Autorisée de Castelnaud d'Aude / La Redorte devra être adopté par les membres du syndicat avant le 30 mars 2017.

Avant la date mentionnée ci-dessus, l'administrateur provisoire est en droit de mettre en recouvrement les recettes et d'engager, de liquider et de mandater les dépenses de la section fonctionnement dans la limite de celles inscrites dans le budget de l'exercice précédent des associations syndicales fusionnées. Les dépenses engagées entre le 01 janvier 2017 et le 30 mars 2017 peuvent être payées jusqu'à l'ouverture au budget de l'exercice de ces crédits, au vu de l'état des restes à réaliser établis par les présidents des associations syndicales fusionnées au 01 janvier 2017 et transmis au comptable.

L'administrateur provisoire est à ce titre accrédité auprès du comptable de l'Association Syndicale Autorisée de Castelnaud d'Aude / La Redorte.

**ARTICLE 5 :**

Le présent arrêté sera publié au recueil des actes administratifs de la Préfecture de l'Aude et notifié par le président de chaque association syndicale d'origine aux propriétaires concernés. Cet arrêté ainsi que les statuts de l'association seront affichés dans les communes de Castelnaud d'Aude, Escales, La Redorte, Lézignan, Puichéric, Roquecourbe et Tourouzelle dans un délai de quinze jours.

**ARTICLE 6 :**

Messieurs le Directeur Départemental des Territoires et de la Mer, le Directeur Départemental des Finances Publiques, l'administrateur provisoire de l'Association Syndicale Autorisée de Castelnaud d'Aude / La Redorte, les Présidents des Associations Syndicales Autorisées "des Coteaux de La Redorte", "des Parets", "d'arrosage et d'assainissement de Castelnaud" et "de Puichéric La Redorte" sont chargés, chacun en ce qui le concerne, de l'exécution du présent arrêté.

CARCASSONNE, le 12/12/16

Pour le Préfet et par délégation,  
Le Directeur Départemental  
des Territoires et de la Mer

Jean-François DESBOUIS

*Tout recours à l'encontre du présent arrêté pourra être porté devant le Tribunal Administratif compétent dans un délai de deux mois suivant sa notification. Dans ce même délai, un recours gracieux peut être présenté à l'auteur de la décision. Dans ce cas, le recours contentieux pourra alors être introduit dans les deux mois suivant la réponse (le silence gardé pendant les deux mois suivant le recours gracieux emporte rejet de cette demande).*

**STATUTS validés en assemblée générale constitutives**

**Dans le cadre du projet de FUSION des Asa**

ASA des Coteaux de la Redorte, ASA de Castelnau, ASA de Puichéric-La Redorte et ASA des Parets

Table des matières

PREAMBULE .....	2
ARTICLE 1 : CONSTITUTION DE L'ASSOCIATION SYNDICALE.....	2
ARTICLE 2 : SIEGE ET NOM .....	2
ARTICLE 3 : OBJET / MISSIONS DE L'ASSOCIATION.....	2
ARTICLE 4 : LE PERIMETRE SYNDICAL .....	3
Article 4-1 : fondements juridiques.....	3
Article 4-2 : Mutation de propriété .....	3
Article 4-3 : Section .....	3
ARTICLE 5 : UNION ASA .....	3
ARTICLE 6 : ORGANES ADMINISTRATIFS.....	4
ARTICLE 7 : MODALITES DE REPRESENTATION A L'ASSEMBLEE DES PROPRIETAIRES .....	4
ARTICLE 8 : REUNION DE L'ASSEMBLEE DES PROPRIETAIRES ET DELIBERATIONS.....	4
ARTICLE 9 : ATTRIBUTIONS DE L'ASSEMBLEE DES PROPRIETAIRES .....	4
ARTICLE 10 : ATTRIBUTIONS DE L'ASSEMBLEE DES PROPRIETAIRES .....	5
ARTICLE 11 : COMPOSITION DU SYNDICAT.....	5
ARTICLE 12 : NOMINATION DU PRESIDENT ET VICE-PRESIDENT.....	6
ARTICLE 13 : ATTRIBUTIONS DU SYNDICAT.....	6
ARTICLE 14 : DELIBERATIONS DU SYNDICAT .....	6
ARTICLE 15 : COMMISSIONS D'APPEL D'OFFRES MARCHES PUBLICS.....	7
ARTICLE 16 : ATTRIBUTIONS DU PRESIDENT .....	7
ARTICLE 17 : COMPTABLE DE L'ASSOCIATION.....	8
ARTICLE 18 : VOIES ET MOYENS NECESSAIRES POUR SUBVENIR A LA DEPENSE .....	8
ARTICLE 19 : REGLEMENT DE SERVICE .....	8
ARTICLE 20 : CHARGES ET CONTRAINTES SUPPORTEES PAR LES MEMBRES.....	8
ARTICLE 21 : CHARGES ET CONTRAINTES SUPPORTEES PAR LES MEMBRES.....	8
ARTICLE 22 : SERVITUDE DE PASSAGE DE L'EAU .....	9
ARTICLE 23 : PROPRIETE ET ENTRETIEN DES OUVRAGES .....	9
ARTICLE 24 : MODIFICATION STATUTAIRE DE L'ASSOCIATION.....	9
ARTICLE 25 : AGREGATION VOLONTAIRE .....	9
ARTICLE 26 : DISSOLUTION DE L'ASSOCIATION .....	10

## PREAMBULE

La cave Coopérative L'Avenir à La Redorte, dans le cadre de son projet stratégique d'entreprise 2015-2025, a impulsé et coordonné une restructuration des quatre ASA d'irrigation existantes sur le territoire (ASA des Coteaux de la Redorte, de Castelnau, de Puichéric-La Redorte et des Parets).

L'objectif est de fusionner ces quatre outils en une seule Asa, afin de redéployer les droits et usages de l'eau de chacune des Asa dans le cadre de la recherche d'économie d'eau, mais aussi d'économie de gestion. La nouvelle Asa ainsi créée couvrira un périmètre de plus de 1261 ha.

Les présents statuts ont été rédigés au cours de réunions de travail en commun avec les 4 Asa fusionnées et approuvés préalablement à leur présentation en assemblée générale extraordinaire par les 4 syndicats des Asa fusionnées.

## ARTICLE 1 : CONSTITUTION DE L'ASSOCIATION SYNDICALE

L'Association Syndicale Autorisée de Castelnau/La Redorte est issue de la fusion des Asa de Castelnau, Puichéric La Redorte, les coteaux de la Redorte et les Parets.

Ainsi, sont réunis dans l'association syndicale autorisée les propriétaires des terrains compris dans les périmètres préexistants des associations syndicales autorisée des Asa de Castelnau, Puichéric La Redorte, les coteaux de la Redorte et les Parets.

La liste des terrains compris dans le périmètre est annexée aux présents statuts et précise notamment :

- Les références cadastrales des parcelles syndiquées,
- Leur surface cadastrale et de la surface souscrite si elle est différente.

## ARTICLE 2 : SIEGE ET NOM

Le siège de l'association est fixé à la mairie de LA REDORTE.

Elle prend le nom de ASSOCIATION SYNDICALE AUTORISEE DE CASTELNAU / LA REDORTE.

## ARTICLE 3 : OBJET / MISSIONS DE L'ASSOCIATION

L'association a pour but :

- Sur la totalité du périmètre : la construction, l'entretien et l'exploitation d'un réseau d'irrigation ainsi que l'exécution des travaux complémentaires de grosses réparations, d'amélioration ou d'extension qui pourraient ultérieurement être reconnu utile.
- Sur la section A seulement (cf. article 4.3 des présents statuts) - secteur de l'ancien périmètre de l'Asa de Castelnau : l'exécution et l'entretien de travaux d'assainissement, de drainage des terres humides et insalubres, le curage et l'aménagement de ruisseaux, fossés et tous autres travaux de terrassement.

A titre ponctuel et marginal, l'association pourra accomplir certaines activités accessoires contribuant à l'accomplissement de son objet principal ou qui en sont le complément naturel.

#### ARTICLE 4 : LE PERIMETRE SYNDICAL

##### Article 4-1 : fondements juridiques

Conformément aux dispositions de l'ordonnance du 1<sup>er</sup> juillet 2004, les droits et obligations qui dérivent de la constitution de l'association sont attachés aux immeubles ou parties d'immeubles compris dans le périmètre et les suivent, en quelque main qu'ils passent, jusqu'à la dissolution de l'association ou la réduction du périmètre.

Les propriétaires membres ont l'obligation d'informer :

- les acheteurs éventuels des parcelles engagées dans l'association des charges et des droits attachés à ces parcelles,
- les locataires de l'immeuble de cette inclusion et des servitudes afférentes.

##### Article 4-2 : Mutation de propriété

Lors de la mutation d'un bien compris dans le périmètre d'une association syndicale, avis doit être donné, dans les conditions prévues à l'article 20 de la loi n° 65-557 du 10 juillet 1965 fixant le statut de la copropriété des immeubles bâtis, à l'association qui peut faire opposition dans les conditions prévues audit article pour obtenir le paiement des sommes restant dues par l'ancien propriétaire.

Toute mutation de propriété d'un immeuble inclus dans le périmètre doit, également, être notifiée au président de l'association par le notaire qui en fait le constat ou à défaut, par le propriétaire vendeur.

Le propriétaire redevable de la redevance annuelle est le propriétaire au premier janvier de l'année.

Toute mutation ayant eu lieu avant le 1<sup>er</sup> janvier de l'année en cours et n'ayant pas été notifiée à l'ASA dans les formes susvisées avant la date à laquelle le rôle de la même année est rendu exécutoire ne lui est pas opposable, le propriétaire connu restant à ce titre débiteur des redevances syndicales appelées au titre du dit rôle.

##### Article 4-3 : Section

Le périmètre de l'Asa est divisé en quatre sections qui correspondent chacune aux anciens périmètres des Asa de Castelnau, Puichéric La Redorte, les coteaux de la Redorte et les Parets.

- Section A : ancien périmètre de l'Asa de Castelnau ;
- Section B : ancien périmètre de l'Asa de Puichéric / La Redorte ;
- Section C : ancien périmètre de l'Asa des Coteaux de La Redorte ;
- Section D : ancien périmètre de l'Asa des Parets.

La base de répartition financière de l'asa prend en compte l'appartenance d'une parcelle aux sections A, B, C ou D. La liste des immeubles constituant le périmètre syndical de l'asa est annexée aux présents statuts. Cette liste présente les parcelles selon la section à laquelle elles appartiennent.

#### ARTICLE 5 : UNION ASA

L'Union d'Asa Aude Médiante (UAAM) a pour objet de représenter et défendre les intérêts des usagers en matière de gestion quantitative.

L'Asa de CASTELNAU / LA REDORTE, dans le cadre son objectif d'économie d'eau et de rationalisation, adhère à l'union d'Asa Aude Médiante.

**ARTICLE 6 : ORGANES ADMINISTRATIFS**

L'association a pour organes administratifs l'assemblée des propriétaires, le syndicat et le président.

**ARTICLE 7 : MODALITES DE REPRESENTATION A L'ASSEMBLEE DES PROPRIETAIRES**

Le minimum de surface qui donne droit à faire partie de l'assemblée des propriétaires est de 1(un) hectare. Les propriétaires n'atteignant pas individuellement ce seuil peuvent se réunir pour se faire représenter à l'assemblée par un ou plusieurs d'entre eux à raison d'un par tranche de 1 hectare.

Chaque propriétaire a droit à autant de voix qu'il a de fois 1 hectare engagé sans que ce nombre de voix puisse dépasser 40.

Les propriétaires peuvent se faire représenter par des fondés de pouvoir qui peuvent être toute personne de leur choix. Le pouvoir est écrit et ne vaut que pour une seule réunion. Il est toujours révocable. Une même personne ne peut disposer d'un nombre de voix supérieur à 40 au total (y compris les siennes) ni d'un nombre de pouvoir supérieur à 10.

**ARTICLE 8 : REUNION DE L'ASSEMBLEE DES PROPRIETAIRES ET DELIBERATIONS**

L'assemblée des propriétaires se réunit en session ordinaire tous les ans. Les convocations à l'assemblée sont adressées, par lettre simple, par fax, par courrier électronique ou remises en main propre, par le président, à chaque membre de l'association, 15 jours au moins avant la réunion et indiquent le jour, l'heure et l'ordre du jour de la séance.

En cas d'urgence, ce délai de convocation peut être abrégé à 5 jours par le président.

L'assemblée des propriétaires est valablement constituée quand le nombre total de voix des membres présents et représentés est au moins égal à la moitié plus une du total des voix de ses membres.

Si cette condition n'est pas remplie, une deuxième assemblée est organisée dans les 15 jours qui suivent. L'assemblée délibère alors valablement, quel que soit le nombre de voix représentées.

L'assemblée des propriétaires peut se réunir en session extraordinaire dans les cas suivant :

- pour modifier les statuts de l'association dans les cas prévus par l'article 39 de l'ordonnance du 1<sup>er</sup> juillet 2004,
- à la demande du syndicat, du préfet ou de la majorité de ses membres pour prendre des décisions qui relèvent de ses compétences (voir article 8 ci-dessous) sans attendre la date de la prochaine assemblée ordinaire,
- à la demande du préfet ou de la majorité de ses membres lorsqu'il s'agit de mettre fin prématurément au mandat des membres du syndicat.

Les délibérations sont prises à la majorité des voix des membres présents et représentés. En cas de partage des voix, sauf si le scrutin est secret, la voix du président est prépondérante.

Lorsqu'il s'agit d'une élection la majorité relative est suffisante au second tour. Le vote a lieu au scrutin secret sauf dans le cas de demande à l'unanimité.

Dans les autres cas, le vote a lieu au scrutin secret à la demande du tiers des voix des membres présents et représentés.

**ARTICLE 9 : ATTRIBUTIONS DE L'ASSEMBLEE DES PROPRIETAIRES**

Sur décision du syndicat, les délibérations de l'assemblée peuvent s'effectuer par une procédure écrite de consultation des propriétaires. Toutefois l'assemblée délibère en réunion lorsque le préfet, le tiers de ses membres ou la majorité du syndicat le demande dans le délai de quinze jours à compter de la réception du courrier soumettant une délibération à la consultation écrite. Ce courrier mentionne cette possibilité et le délai dans lequel la demande doit être faite. La délibération proposée ainsi que les documents d'information nécessaires sont adressés à chacun des membres par courrier recommandé avec demande d'avis de réception. Ce courrier précise le délai, qui ne peut être inférieur



à quinze jours et qui court à compter de la réception de ces documents, imparti à chaque membre pour voter par courrier recommandé avec demande d'avis de réception, le cachet de la poste faisant foi. Il informe le destinataire qu'en l'absence de réponse écrite de sa part dans ce délai, il est réputé favorable à la délibération. Les délibérations sont prises à la majorité des voix. S'il a été procédé à une consultation écrite, la réponse de chaque membre est annexée au procès-verbal.

#### ARTICLE 10 : ATTRIBUTIONS DE L'ASSEMBLEE DES PROPRIETAIRES

L'assemblée des propriétaires élit les membres du syndicat et le suppléant chargé de l'administration de l'association.

Elle délibère :

- Le rapport annuel d'activité de l'association prévu à l'article 23 de l'ordonnance du 1<sup>er</sup> juillet 2004,
- Le montant maximum des emprunts qui peuvent être votés par le syndicat, et les emprunts d'un montant supérieur,
- Les propositions de modification statutaire, de modification de périmètre de l'ASA ou de dissolution, dans les hypothèses prévues aux articles 37 et 40 de l'ordonnance du 1<sup>er</sup> juillet 2004,
- L'adhésion à une union ou à la fusion avec une autre association syndicale autorisée ou constituée d'office,
- Toute question qui lui est soumise en application d'une loi ou d'un règlement,
- Lors d'une élection des membres du syndicat, le principe et le montant des éventuelles indemnités des membres du syndicat, du président et du vice-président.

#### ARTICLE 11 : COMPOSITION DU SYNDICAT

Le nombre des membres du syndicat élus par l'assemblée des propriétaires est de 18 titulaires et de 4 suppléants répartis comme suit :

- Section A : ancien périmètre de l'Asa de Castelnau : 8 syndics + 1 suppléant
- Section B : ancien périmètre de l'Asa de Puichéric / La Redorte : 4 syndics + 1 suppléant
- Section C : ancien périmètre de l'Asa des coteaux de La Redorte : 4 syndics + 1 suppléant
- Section D : ancien périmètre de l'Asa des Parets : 2 syndics + 1 suppléant

Le suppléant remplace un titulaire quand celui-ci est définitivement empêché. Tant que ce n'est pas le cas, le suppléant n'a pas de voix délibérative dans le syndicat.

Les fonctions de membres du syndicat durent 6 ans et sont renouvelables par tiers tous les deux ans. A la fin de la deuxième et de la quatrième année, les membres du syndicat sortants sont désignés par le sort ; à partir de la sixième année et de deux ans en deux ans, les membres sortants sont désignés par l'ancienneté.

Les membres du syndicat titulaires et suppléant sont rééligibles, ils continuent d'exercer leurs fonctions jusqu'à l'installation de leurs successeurs.

Les modalités d'élection des membres du syndicat par l'assemblée des propriétaires sont les suivantes : la majorité absolue des voix des membres présents et représentés est nécessaire pour être élu au premier tour ; la majorité relative est suffisante au second tour du scrutin.

Pourra être déclaré démissionnaire par le président, tout membre du syndicat qui, sans motif reconnu légitime, aura manqué à trois réunions consécutives.

Un membre titulaire de syndicat qui est démissionnaire, qui cesse de satisfaire aux conditions d'éligibilité ou qui est empêché définitivement d'exercer ses fonctions est remplacé par le suppléant jusqu'à ce qu'un nouveau titulaire soit élu.

Lorsque le président convoque le syndicat après avoir constaté la nécessité de remplacer un titulaire, il désigne le suppléant amené à occuper ce poste.

Sauf délibération du syndicat provoquant une assemblée extraordinaire des propriétaires pour élire un nouveau titulaire, l'élection des membres manquants du syndicat aura lieu lors de l'assemblée ordinaire suivante.

Les membres du syndicat élus en remplacement à cette occasion le seront pour la durée restant à courir du mandat qu'ils remplacent.

#### **ARTICLE 12 : NOMINATION DU PRESIDENT ET VICE-PRESIDENT**

Lors de la réunion du syndicat qui suit chaque élection de ses membres, ceux-ci élisent l'un d'eux pour remplir les fonctions de président et un autre en tant que vice-président selon les conditions de délibération prévues par l'article 12 ci-dessous.

Cependant, le vote aura lieu à bulletin secret si plus de la moitié des membres présents le demande. Le président et le vice-président sont rééligibles.

Ils conservent leurs fonctions jusqu'à l'installation de leurs successeurs.

Si l'assemblée des propriétaires en a délibéré ainsi, le président et le vice-président peuvent recevoir une indemnité à raison de leur activité pour la durée de leur mandat.

Le syndicat nomme aussi un secrétaire soit parmi ses membres soit en dehors. La durée des fonctions du secrétaire n'est pas limitée ; il peut être remplacé à toute époque par le syndicat.

#### **ARTICLE 13 : ATTRIBUTIONS DU SYNDICAT**

Sous réserve des attributions de l'assemblée des propriétaires, le syndicat règle, par ses délibérations, les affaires de l'association syndicale. Il est chargé notamment :

- d'approuver les marchés qui sont de sa compétence et de délibérer sur les catégories de marché dont il délègue la responsabilité au président ;
- de voter le budget annuel ;
- d'arrêter le rôle des redevances syndicales ;
- de délibérer sur les emprunts dès que ceux-ci ne portent pas le montant cumulé du capital restant dû par l'ASA à plus de 150 000 euros,
- de contrôler et vérifier les comptes présentés annuellement,
- de créer des régies de recettes et d'avances dans les conditions fixées aux articles R 1617-1 à R 1617-18 du code général des collectivités territoriales,
- éventuellement de délibérer sur les modifications du périmètre syndical dans les conditions particulières prévues aux articles 37 et 38 de l'ordonnance du 1<sup>er</sup> juillet 2004 et détaillées à l'article 20 des présents statuts,
- d'autoriser le président à agir en justice,
- de délibérer sur l'adhésion à une fédération d'ASA,
- de délibérer sur des accords ou conventions entre l'ASA et des collectivités publiques ou privées qui peuvent prévoir une contribution financière de ces collectivités de l'ASA dans les limites de la compétence de cette dernière,
- d'élaborer et modifier, le cas échéant, le règlement de service.

#### **ARTICLE 14 : DELIBERATIONS DU SYNDICAT**

Les délibérations du syndicat sont prises à la majorité des voix des membres du syndicat présents ou représentés.

Elles sont valables lorsque plus de la moitié des membres ou leurs représentants y ont pris part. En cas de partage la voix du président est prépondérante.

Si après une première convocation, le quorum n'est pas atteint, le syndicat est de nouveau convoqué dans un délai de 5 jours. La délibération prise lors de la deuxième réunion est alors valable quel que soit le nombre de présents.

Les délibérations sont inscrites par ordre de date sur un registre côté et paraphé par le président. Elles sont signées par tous les membres présents à la séance.

Tous les membres de l'association ont droit de prendre communication au secrétariat, sans déplacement, du registre des délibérations.

#### ARTICLE 15 : COMMISSIONS D'APPEL D'OFFRES MARCHES PUBLICS

Une commission d'appel d'offres à caractère permanent est présidée par le président et comporte deux autres membres du syndicat désignés par ce dernier.

Une commission spéciale peut aussi être constituée pour la passation d'un marché déterminé sur délibération du syndicat qui détermine le nombre de membres. Les modalités de fonctionnement de ces commissions sont celles prévues par le code des marchés publics pour les communes de moins de 3 500 habitants, le président jouant le rôle du maire.

#### ARTICLE 16 : ATTRIBUTIONS DU PRESIDENT

Les principales compétences du président sont décrites dans les articles 23 de l'ordonnance du 1<sup>er</sup> juillet 2004 et du décret du 03 mai 2006, notamment :

- le président prépare et exécute les délibérations de l'assemblée des propriétaires et du syndicat
- il certifie, sous sa responsabilité, le caractère exécutoire des actes pris par les organes de l'association syndicale
- il en convoque et préside les réunions
- il est son représentant légal
- le président gère les marchés de travaux, de fournitures et de services qui lui sont délégués par le syndicat. Il est la personne responsable des marchés
- il tient à jour l'état nominatif des propriétaires des immeubles inclus dans le périmètre de l'association ainsi que le plan parcellaire
- il veille à la conservation des plans, registres et autres documents relatifs à l'administration de l'association qui sont déposés au siège social
- il constate les droits de l'association syndicale autorisée et liquide les recettes
- il est l'ordonnateur de l'A.S.A
- il prépare et rend exécutoire les rôles
- il tient la comptabilité de l'engagement des dépenses
- il est le chef des services de l'association
- il recrute, gère et affecte le personnel. Il fixe les conditions de sa rémunération. Le cas échéant, il élabore le règlement intérieur du personnel
- le président peut déléguer certaines de ses attributions à un directeur nommé par lui et placé sous son autorité
- le président élabore un rapport annuel sur l'activité de l'association et sa situation financière analysant notamment le compte administratif.
- par délégation de l'assemblée des propriétaires, il modifie les délibérations prises par elle lorsque le préfet en fait la demande. Il rend compte de ces modifications lors de la plus proche réunion ou consultation écrite de l'assemblée des propriétaires.
- le vice-président supplée le président absent ou empêché.

**ARTICLE 17 : COMPTABLE DE L'ASSOCIATION**

Les fonctions de comptable de l'association sont exercées par le trésorier de PEYRIAC MINERVOIS. Le comptable de l'ASA est chargé seul et sous sa responsabilité d'exécuter les recettes et les dépenses, de procéder au recouvrement de tous les revenus de l'association ainsi que de toutes les sommes qui lui seraient dues, ainsi que d'acquitter les dépenses ordonnées par le président jusqu'à concurrence des crédits régulièrement accordés.

**ARTICLE 18 : VOIES ET MOYENS NECESSAIRES POUR SUBVENIR A LA DEPENSE**

Les recettes de l'A.S.A comprennent :

- les redevances dues par ses membres
- le produit des emprunts
- les subventions de diverses origines
- les recettes des conventions relatives aux activités accessoires de l'association
- les redevances diverses résultant des conventions d'occupation de ses propriétés privées ou publiques ainsi que toutes les ressources prévues à l'article 31 de l'ordonnance du 1<sup>er</sup> juillet 2004 relative aux associations syndicales de propriétaires.

Le montant des recettes annuelles devra permettre de faire face :

- aux intérêts et aux annuités d'amortissement des emprunts restant dus
- aux frais généraux annuels d'exploitation, entretien et de fonctionnement des ouvrages de l'association
- aux frais de fonctionnement et d'administration générale de l'association
- au déficit éventuel des exercices antérieur
- à la constitution éventuelle de réserves destinées à faire face aux éventuels retards dans le recouvrement des cotisations dues par les membres, aux grosses réparations et au renouvellement des équipement.

Le recouvrement des créances de l'association s'effectue comme en matière de contributions directes.

Les redevances syndicales sont établies annuellement et sont dues par les membres appartenant à l'association au 1<sup>er</sup> janvier de l'année de leur liquidation

Les redevances annuelles feront l'objet d'un ou plusieurs appels de cotisation selon des modalités fixées par le syndicat.

**ARTICLE 19 : REGLEMENT DE SERVICE**

Un règlement de service pourra définir les règles de fonctionnement du service. Sa rédaction initiale et ses modifications ultérieures feront l'objet d'une délibération du syndicat.

**ARTICLE 20 : CHARGES ET CONTRAINTES SUPPORTEES PAR LES MEMBRES**

Les redevances annuelles feront l'objet d'un ou plusieurs appels de cotisation selon des modalités fixées dans la base de répartition des redevances entre les membres de l'association.

Cette base de répartition tient compte de l'intérêt de chaque propriété à l'exécution des missions de l'association et est établie ou modifiée par le syndicat selon les modalités inscrites dans l'ordonnance 2004-632 du 1er juillet 2004 et ses textes d'application (décret 2006-504 du 3 mai 2006).

**ARTICLE 21 : CHARGES ET CONTRAINTES SUPPORTEES PAR LES MEMBRES**

Les contraintes résultant des travaux et ouvrages de l'association tant pour leur création que pour leur fonctionnement font partie des obligations au sens de l'art. 3 de l'Ordonnance du premier juillet 2004.

Il s'agira notamment :

- Des servitudes d'établissement des ouvrages et de passage pour les entretenir. Toute construction, édification de clôture ou plantation sur les parcelles où sont implantés des ouvrages devra permettre le passage pour leur entretien
- Les constructions devront être établies à une distance minimum de 3 mètres de part et d'autre de l'axe de la canalisation ;
- Les clôtures en travers de la canalisation devront prévoir une ouverture d'une largeur de 6 mètres au droit de la canalisation
- Les clôtures longeant la canalisation devront permettre le passage sur une largeur de 3 mètres de part et d'autre de l'axe de la canalisation
- De toutes les règles nécessaires à la protection des ouvrages de l'ASA.

Ces règles et les modalités de leur mise en œuvre pourront être précisées dans le règlement de service.

#### ARTICLE 22 : SERVITUDE DE PASSAGE DE L'EAU

Les adhérents devront aussi, sans aucune indemnité, se donner réciproquement la servitude d'occupation ou de passage pour la prise ou la conduite des eaux dans l'étendue du périmètre, à plus d'avantages et à moins de préjudices qu'il sera possible.

#### ARTICLE 23 : PROPRIETE ET ENTRETIEN DES OUVRAGES

L'association syndicale autorisée est propriétaire des ouvrages qu'elle réalise en qualité de maître d'ouvrage dans le cadre de son objet statutaire et, à ce titre, en assure l'entretien.

#### ARTICLE 24 : MODIFICATION STATUTAIRE DE L'ASSOCIATION

Les modifications statutaires autres que celles portant sur son objet ou sur le périmètre syndical (extension, distraction) font l'objet d'une délibération de l'assemblée des propriétaires convoquée en session extraordinaire à cet effet puis sont soumises à l'autorisation du préfet.

Les modifications de l'objet ou du périmètre de l'association sont soumises aux conditions fixées par les articles 37 et 38 de l'ordonnance du 1<sup>er</sup> juillet 2004 et les articles 67 à 70 du décret du 03 mai 2006.

L'assemblée des propriétaires qui se prononce sur les propositions de modification de l'objet ou du périmètre de l'association est composée par l'ensemble des propriétaires membres de l'association, y compris ceux ne siégeant pas à « l'assemblée des propriétaires » organe de l'association au sens de l'article 18 de l'ordonnance du 1<sup>er</sup> juillet 2004.

#### ARTICLE 25 : AGREGATION VOLONTAIRE

La décision d'extension est prise par simple délibération du Syndicat puis soumise à l'autorisation du préfet lorsque :

- L'extension du périmètre porte sur une surface inférieure à 7% de la superficie précédemment incluse dans le périmètre de l'association,
- Qu'a été recueillie, par écrit, l'adhésion de chaque propriétaire des immeubles susceptibles d'être inclus dans le périmètre
- Et qu'à la demande de l'autorité administrative, l'avis de chaque commune intéressée a été recueilli par écrit.

**ARTICLE 26 : DISSOLUTION DE L'ASSOCIATION**

L'assemblée des propriétaires qui se prononce sur la dissolution de l'association est composée par l'assemblée des propriétaires membres de l'association.

L'association peut être dissoute lorsque la majorité des propriétaires représentant au moins les deux tiers de la superficie des propriétés ou les deux tiers des propriétaires représentant plus de la moitié de la superficie des propriétés se sont prononcés favorablement à la dissolution.

Les conditions dans lesquelles l'association est dissoute ainsi que la dévolution du passif et de l'actif sont déterminées soit par le syndicat, soit, à défaut, par un liquidateur nommé par l'autorité administrative. Elles doivent tenir compte des droits des tiers et sont mentionnées dans l'acte prononçant la dissolution. Les propriétaires membres de l'association sont redevables des dettes de l'association jusqu'à leur extinction totale. Les dettes peuvent être prises en charge par une collectivité territoriale ou un organisme tiers selon des modalités à fixer dans l'arrêté de dissolution.

---

Annexe 1 : Liste des terrains inclus dans le périmètre

Annexe 2 : Plan figuratif du périmètre syndical

ASSOCIATION SYNDICALE AUTORISEE DE  
CASTELNAU / LA REDORTE

Commune	N° Parcelle	Lieu-dit	Surface Cadastrée (ha)	Propriétaire au 01/01/2016	Section selon article 4-3 des statuts
CASTELNAU	A 0135	La gaudiere	0 27 80	Mme DE GASPERI Rosane	A
CASTELNAU	A 0006	Les Barques	0 43 05	Mme REBOLLEDO Laurence	A
CASTELNAU	A 0007	Les Barques	0 31 90	Mme REBOLLEDO Laurence	A
CASTELNAU	A 0014	Les Barques	0 70 50	Mme REBOLLEDO Laurence	A
CASTELNAU	A 0015	Les Barques	0 20 75	Mme REBOLLEDO Laurence	A
CASTELNAU	A 0016	Les Barques	1 05 00	M FAURE Bernard	A
CASTELNAU	A 0022	Les Barques	0 49 20	Mme MARTI J BRUSSOLO D	A
CASTELNAU	A 0028	Les Barques	1 77 95	Mme MARTI J BRUSSOLO D	A
CASTELNAU	A 0030	Les Barques	0 45 40	Mme et M BRUSSOLO D	A
CASTELNAU	A 0031	Les Barques	0 30 30	Mme MARTI J BRUSSOLO D	A
CASTELNAU	A 0041	Le Vigné	0 63 75	Mme FERRIE Anne	A
CASTELNAU	A 0046	Le Vigné	3 81 55	Mme FERRIE Anne	A
CASTELNAU	A 0048		0 28 90	M et Mme BRUSSOLO G	A
CASTELNAU	A 0052	Le Vigné	0 25 35	M CHABBERT L	A
CASTELNAU	A 0052	Le Vigné	0 86 50	M REBOLLEDO Philippe	A
CASTELNAU	A 0052	La Garrigues	1 15 00	M VILAS Jean	A
CASTELNAU	A 0053	Le Vigné	1 95 20	M REBOLLEDO Philippe	A
CASTELNAU	A 0055	Le vigné	0 28 50	M GAYRAUD Jean	A
CASTELNAU	A 0056	Le Vigné	1 24 80	M SOULOUMIAC Olivier et Christian	A
CASTELNAU	A 0057	Le Vigné	0 57 45	Mme FERRIE Anne	A
CASTELNAU	A 0059	Le Vigné	1 61 15	M BRUSSOLO G	A
CASTELNAU	A 0062	Le Vigné	0 53 90	Mme MARTI J BRUSSOLO D	A
CASTELNAU	A 0066	Moulin de Cassagne	1 30 00	Mme GREFFIER M.Pierre	A
CASTELNAU	A 0078	Moulin de cassagne	0 30 50	M BRUSSOLO Alain	A
CASTELNAU	A 0079	Moulin de Cassagnes	0 49 15	Valholding Valoridec	A
CASTELNAU	A 0085	Moulin de Cassagne	1 52 40	CCRLCM	A
CASTELNAU	A 0089	Cassagne	0 79 00	CCRLCM	A
CASTELNAU	A 0090	La Lombarde	0 27 25	CCRLCM	A
CASTELNAU	A 0093	La Lombarde	0 52 40	CCRLCM	A
CASTELNAU	A 0094	La Lombarde	1 02 65	M CASSAIGNE David	A
CASTELNAU	A 0098	La Lombarde	0 35 55	CCRLCM	A
CASTELNAU	A 0103	La Lombarde	0 73 45	CCRLCM	A
CASTELNAU	A 0106	La gaudiere	1 15 50	M et Mme BARTHES	A
CASTELNAU	A 0107	La Gaudière	0 72 00	M MERLOS Jean José	A
CASTELNAU	A 0108	La Gaudiere	0 31 75	M et Mme BARTHES	A
CASTELNAU	A 0109	La Gaudière	0 57 75	M et Mme PERILLOU Pierre	A
CASTELNAU	A 0110	La Gaudière	0 15 65	M et Mme SENEGAS André	A
CASTELNAU	A 0111	La Gaudière	0 32 95	M SENEGAS André	A
CASTELNAU	A 0112	La Gaudière	0 30 80	M et Mme SENEGAS André	A
CASTELNAU	A 0113	La Gaudière	0 98 70	M et Mme SENEGAS André	A
CASTELNAU	A 0114	La Gaudière	0 70 30	M CHABBERT L	A
CASTELNAU	A 0115	La Gaudière	0 28 55	M BOLANO ERIC	A
CASTELNAU	A 0120	La gaudiere	0 29 90	M. COUSTAL Roland	A
CASTELNAU	A 0123	La gaudiere	0 19 40	M. COUSTAL Roland	A
CASTELNAU	A 0124	La gaudiere	0 01 80	M. COUSTAL Roland	A
CASTELNAU	A 0126	La Gaudière	0 18 80	Mme. FLACHET Michèle	A
CASTELNAU	A 0127	La Gaudière	0 23 75	M et Mme SENEGAS André	A
CASTELNAU	A 0128	La Gaudière	1 15 30	M et Mme BARTHES	A
CASTELNAU	A 0129	La Gaudière	0 35 25	Mme MUNOZ Bénédicte	A
CASTELNAU	A 0130	La Gaudière	0 24 05	M et Mme BARTHES	A
CASTELNAU	A 0132	La gaudiere	0 81 50	Mme FERRIE Anne	A

ASSOCIATION SYNDICALE AUTORISEE DE  
CASTELNAU / LA REDORTE

Commune	N° Parcelle	Lieu-dit	Surface Cadastrée (ha)	Propriétaire au 01/01/2016	Section selon article 4-3 des statuts
CASTELNAU	A 0133	La Gaudière	0 71 55	M ANDRIEU Jean	A
CASTELNAU	A 0134	La gaudière	0 24 00	Mme DE GASPERI Rosane	A
CASTELNAU	A 0139	le debenas	0 39 00	M et Mme PEREZ Didier	A
CASTELNAU	A 0170	L'horte	0 04 35	M ESCOI Philippe	A
CASTELNAU	A 0171	L'horte	0 14 00	M ESCOI Philippe	A
CASTELNAU	A 0177	L'Hopital	1 66 50	M et Mme SOLIGON	A
CASTELNAU	A 0178	L'Hopital	0 45 05	M BRUSSOLO Alain	A
CASTELNAU	A 0183	L'Hopital	0 44 10	M JEAN Alain	A
CASTELNAU	A 0184	L'Hopital	0 35 10	Mme WALTER Josiane	A
CASTELNAU	A 0191	Le Tesseire	0 34 55	M et Mme PERILLOU Pierre	A
CASTELNAU	A 0192	Le Tesseire	0 18 85	Mme BRUSSOLO D	A
CASTELNAU	A 0194	Le Tesseire	0 23 05	M BRUSSOLO Alain	A
CASTELNAU	A 0195	Le Tesseire	2 48 00	M BARTHES Guillaume	A
CASTELNAU	A 0196	Les Arènes	0 90 05	M BASSIER J-L	A
CASTELNAU	A 0198	Les Arènes	0 46 15	M RIGAUD Jean-Pierre, Joel, Alain	A
CASTELNAU	A 0199	Les Arènes	0 26 20	M MARTINEZ Alain	A
CASTELNAU	A 0200	Les Arènes	0 20 60	M PEREZ Didier	A
CASTELNAU	A 0203	Les Arènes	0 12 15	M et Mme BARTHES	A
CASTELNAU	A 0207		0 06 85	M. DESPLATS Pierre	A
CASTELNAU	A 0208	Les Arènes	0 12 35	M MARTINEZ Alain	A
CASTELNAU	A 0211		0 63 10	M. DESPLATS Pierre	A
CASTELNAU	A 0212	Les Arènes	0 19 35	M MARTINEZ Alain	A
CASTELNAU	A 0213	Les Arènes	1 05 70	M MARTINEZ Alain	A
CASTELNAU	A 0214	Les Arènes	0 21 30	M IZARD Michel	A
CASTELNAU	A 0215	Les Arènes	0 20 05	M IZARD Michel	A
CASTELNAU	A 0216	Les Arènes	0 45 50	M IZARD Michel	A
CASTELNAU	A 0218	Les Arènes	0 41 35	M IZARD Michel	A
CASTELNAU	A 0220	Les arenes	0 10 90	M BALAGUER JOSEPH	A
CASTELNAU	A 0221	Les arenes	0 25 50	M BALAGUER JOSEPH	A
CASTELNAU	A 0222	Les arenes	0 39 30	M BALAGUER JOSEPH	A
CASTELNAU	A 0224		0 53 80	M et Mme REBOLLEDO	A
CASTELNAU	A 0232	Le Débénas	1 94 90	M REY Didier + Patrick	A
CASTELNAU	A 0233	Le Débénas	0 60 95	M REY Didier + Patrick	A
CASTELNAU	A 0234	Le Débénas	2 00 00	M REY Didier + Patrick	A
CASTELNAU	A 0235	Le Débénas	4 31 00	M REY Didier + Patrick	A
CASTELNAU	A 0238	Le Débénas	2 42 00	Mme FERRIE Anne	A
CASTELNAU	A 0239	Le Débénas	0 78 15	M et Mme REBOLLEDO	A
CASTELNAU	A 0243	Le Débénas	0 74 00	Mme REBOLLEDO Laurence	A
CASTELNAU	A 0244	Le Débénas	0 86 65	Mme REBOLLEDO Laurence	A
CASTELNAU	A 0245	Le Débénas	1 03 15	M et Mme BARTHES	A
CASTELNAU	A 0246	Le Débénas	0 35 65	M RIGAUD Jean-Pierre, Joel, Alain	A
CASTELNAU	A 0249	Le Débénas	0 50 70	M et Mme LANTA Yves	A
CASTELNAU	A 0250	Le Débénas	0 45 25	M RIGAUD Joël	A
CASTELNAU	A 0251	Le Débénas	0 50 15	M BRU DIDIER	A
CASTELNAU	A 0252	Le Débénas	0 52 90	M et Mme REY Patrick	A
CASTELNAU	A 0253	Le Débénas	0 53 85	M REY Patrick	A
CASTELNAU	A 0254	Le Débénas	0 57 10	M RIGAUD Jean-Pierre, Joel, Alain	A
CASTELNAU	A 0255	Le Débénas	0 73 15	M RIGAUD Joël	A
CASTELNAU	A 0256		0 40 95	M RIGAUD Joël	A



ASSOCIATION SYNDICALE AUTORISEE DE  
CASTELNAU / LA REDORTE

Commune	N° Parcelle	Lieu-dit	Surface Cadastrée (ha)	Propriétaire au 01/01/2016	Section selon article 4-3 des statuts
CASTELNAU	A 0258		0 28 65	M PEREZ Didier	A
CASTELNAU	A 0259		0 22 65	M PEREZ Didier	A
CASTELNAU	A 0260		0 20 90	M PEREZ Didier	A
CASTELNAU	A 0261	Métairie des Laures	0 51 35	M VILAS Jean	A
CASTELNAU	A 0261	Sofa	0 50 00	M VILAS Louis (Puicheric)	A
CASTELNAU	A 0264	Métairie des Laures	0 79 50	M et Mme REBOLLEDO Franck	A
CASTELNAU	A 0265	Métairie des Laures	0 76 75	M VILAS Jean	A
CASTELNAU	A 0265	Sofa	0 76 00	M VILAS Louis (Puicheric)	A
CASTELNAU	A 0266	Métairie des Laures	0 25 05	M GAYRAUD Jean et BOSCARIOL M. José	A
CASTELNAU	A 0272	Camp de las Peyros	1 42 90	M REBOLLEDO Philippe	A
CASTELNAU	A 0273	Camp de las Peyros	0 58 15	M REY Didier + Patrick	A
CASTELNAU	A 0279	Camp de las Peyros	0 53 10	M REY Didier + Patrick	A
CASTELNAU	A 0282	Les Pierres	1 11 25	M REBOLLEDO Philippe	A
CASTELNAU	A 0288	Les Ecaillastres	0 16 65	M GIMENEZ Philippe	A
CASTELNAU	A 0289	Les Ecaillastres	0 36 10	M MERLOS Jean José	A
CASTELNAU	A 0290	Les Ecaillastres	0 47 60	M MERLOS Jean José	A
CASTELNAU	A 0291	Les Ecaillastres	0 35 10	M et Mme REBOLLEDO	A
CASTELNAU	A 0292	Les Ecaillastres	0 49 40	M et Mme REBOLLEDO	A
CASTELNAU	A 0294	Les Ecaillastres	0 60 90	Mme REBOLLEDO Laurence	A
CASTELNAU	A 0295	Les Ecaillastres	0 26 50	Mme REBOLLEDO Laurence	A
CASTELNAU	A 0296	Les Ecaillastres	0 26 75	Mme REBOLLEDO Laurence	A
CASTELNAU	A 0297	Les Ecaillastres	0 40 10	M et Mme BARTHES Françoise	A
CASTELNAU	A 0310	Les Ecaillastres	0 21 95	M et Mme BARTHES	A
CASTELNAU	A 0311		0 62 15	M BARTHES Guillaume	A
CASTELNAU	A 0312	Les Ecaillastres	0 49 00	M PEREZ Alain	A
CASTELNAU	A 0314	Les Ecaillastres	0 30 60	M PEREZ Alain	A
CASTELNAU	A 0323	Les Ecaillastres	0 88 85	M et Mme GUIGLIANO Michael	A
CASTELNAU	A 0328	Les Ecaillastres	0 23 15	Mme BRU Maryline	A
CASTELNAU	A 0330	Carguepaille	0 47 25	Mme BRU Maryline	A
CASTELNAU	A 0331	Carguepaille	1 15 00	M MOLLO Serge	A
CASTELNAU	A 0336	Carguepaille	0 51 75	M BRU R	A
CASTELNAU	A 0337	Carguepaille	0 69 65	M et Mme BRU	A
CASTELNAU	A 0338	Carguepaille	0 22 31	M et Mme BRU	A
CASTELNAU	A 0346	Le Paradis	1 15 40	M REBOLLEDO Franck	A
CASTELNAU	A 0347	Le Paradis	0 60 85	M REBOLLEDO Franck	A
CASTELNAU	A 0348	Le Paradis	0 66 20	M REBOLLEDO Franck	A
CASTELNAU	A 0349	Le Paradis	0 77 70	M REBOLLEDO Franck	A
CASTELNAU	A 0350	Le Paradis	0 68 00	M RIGAUD Jean-Pierre, Joel, Alain	A
CASTELNAU	A 0351	Le Paradis	0 92 20	M et Mme REBOLLEDO	A
CASTELNAU	A 0352	Le Paradis	0 22 00	M et Mme REBOLLEDO	A
CASTELNAU	A 0353	Le Paradis	0 03 90	M FORTIER Mathieu	A
CASTELNAU	A 0354	Le Paradis	0 42 45	M. DELEPINE Bruno	A
CASTELNAU	A 0355	Le Paradis	0 22 15	M REBOLLEDO Franck	A
CASTELNAU	A 0356	Le Paradis	0 43 35	M REBOLLEDO Franck	A
CASTELNAU	A 0361	Las Téoulières	0 45 50	M FAURE Bernard	A
CASTELNAU	A 0362	Le Paradis	0 56 75	M RIGAUD Alain	A
CASTELNAU	A 0364	Le Paradis	0 54 45	M Pujol Serge	A
CASTELNAU	A 0365	Le Paradis	0 19 35	M Pujol Serge	A
CASTELNAU	A 0372	Montourens	0 78 55	M et Mme REBOLLEDO Didier	A

ASSOCIATION SYNDICALE AUTORISEE DE  
CASTELNAU / LA REDORTE

Commune	N° Parcelle	Lieu-dit	Surface Cadastrée (ha)	Propriétaire au 01/01/2016	Section selon article 4-3 des statuts
CASTELNAU	A 0373	Montourens	0 38 85	M et Mme BARTHES	A
CASTELNAU	A 0375	Montourens	0 36 05	M RIGAUD Joël	A
CASTELNAU	A 0377	Montourens	0 20 40	M et Mme BARTHES Françoise	A
CASTELNAU	A 0378	Montourens	0 17 85	M et Mme BARTHES Françoise	A
CASTELNAU	A 0379	Montourens	0 36 60	M VINAS Gérard	A
CASTELNAU	A 0383	Montourens	0 66 07	M PAROLIN Georges + Yolande	A
CASTELNAU	A 0386	Montourens	0 47 45	M RIGAUD Jean-Pierre, Joël, Alain	A
CASTELNAU	A 0387	Montourens	0 52 40	M AMOUROUX Pierre	A
CASTELNAU	A 0390	Montourens	0 66 10	M et Mme BARTHES Françoise	A
CASTELNAU	A 0392	Montourens	0 92 25	M et Mme REBOLLEDO Didier	A
CASTELNAU	A 0401	Montourens	0 46 80	M et Mme BARTHES	A
CASTELNAU	A 0402	Montourens	0 77 40	M et Mme BARTHES	A
CASTELNAU	A 0405	Montourens	0 79 70	M et Mme BARTHES	A
CASTELNAU	A 0408	Le Tesseire	0 40 40	M RIGAUD Alain	A
CASTELNAU	A 0429	Montourens	0 39 90	M SCHENATO Jean Paul	A
CASTELNAU	A 0431	Montourens	0 27 40	M SCHENATO Jean Paul	A
CASTELNAU	A 0432	Montourens	0 75 95	M SCHENATO Jean Paul	A
CASTELNAU	A 0433	Montourens	1 13 95	M SCHENATO Jean Paul	A
CASTELNAU	A 0436	Plaine Basse Est	0 75 05	M SCHENATO Jean Paul	A
CASTELNAU	A 0437	Plaine Basse Est	1 60 40	M SCHENATO Jean Paul	A
CASTELNAU	A 0438	Plaine Basse Est	0 80 15	M SCHENATO Jean Paul	A
CASTELNAU	A 0439	Plaine Basse Est	1 17 70	M et Mme REBOLLEDO Didier	A
CASTELNAU	A 0446	Plaine Basse Est	0 82 35	M PAROLIN Georges	A
CASTELNAU	A 0447	Plaine Basse Est	0 24 80	M PAROLIN Georges	A
CASTELNAU	A 0449	Plaine Basse Est	0 91 25	M REMY Philippe	A
CASTELNAU	A 0451	Plaine Basse	0 72 80	M PAROLIN Georges	A
CASTELNAU	A 0452	Plaine Basse	0 59 90	M PAROLIN Georges	A
CASTELNAU	A 0453	Plaine Basse	1 11 65	M PAROLIN Georges	A
CASTELNAU	A 0454	Plaine Basse Est	0 07 00	M et Mme REBOLLEDO Didier	A
CASTELNAU	A 0455	Plaine Basse Est	0 72 65	M et Mme REBOLLEDO Didier	A
CASTELNAU	A 0457	Plaine Basse Est	0 40 05	M et Mme REBOLLEDO Didier	A
CASTELNAU	A 0461		0 64 40	M et Mme REY Didier	A
CASTELNAU	A 0472	La Plaine	1 10 95	M. BARTHES Jean Pierre	A
CASTELNAU	A 0475	La Plaine	0 18 85	M BOLANO ERIC	A
CASTELNAU	A 0477	La Plaine	0 22 75	M et Mme BARTHES	A
CASTELNAU	A 0478	La Plaine	0 22 70	M MITOUARD Claude	A
CASTELNAU	A 0479	La Plaine	0 40 85	M MITOUARD Claude	A
CASTELNAU	A 0480	La Plaine	0 46 80	M MITOUARD Claude	A
CASTELNAU	A 0481	La Plaine	0 43 65	M LIGNERE Jacques	A
CASTELNAU	A 0483	La Plaine	2 46 10	M LABENC Jean Louis	A
CASTELNAU	A 0484	La Plaine	0 37 25	M GRASSAUD P	A
CASTELNAU	A 0485	La Plaine	1 49 40	M et Mme BARTHES	A
CASTELNAU	A 0486	La Plaine	0 62 10	Mme BRUSSOLO D	A
CASTELNAU	A 0487	La plaine	0 63 15	Mme BRUSSOLO D	A
CASTELNAU	A 0488	La Plaine	0 74 10	M BRU DIDIER	A
CASTELNAU	A 0489	La Plaine	1 63 65	M LABENC Jean Louis	A
CASTELNAU	A 0490	La Plaine	0 43 85	M ESCOI Philippe	A
CASTELNAU	A 0494	La Plaine	0 44 80	M GAYRAUD Roger	A
CASTELNAU	A 0499	La Plaine	0 20 00	Mme CUELLAR Hélène	A

ASSOCIATION SYNDICALE AUTORISEE DE  
CASTELNAU / LA REDORTE

Commune	N° Parcelle	Lieu-dit	Surface Cadastrée (ha)	Propriétaire au 01/01/2016	Section selon article 4-3 des statuts
CASTELNAU	A 0500	La Plaine	0 76 05	Mme CUELLAR Héléne	A
CASTELNAU	A 0502	La Plaine	0 34 05	M BARRAU Philippe	A
CASTELNAU	A 0503	La Plaine	0 21 80	M BARRAU Philippe	A
CASTELNAU	A 0504	La Plaine	0 24 35	M BARRAU Philippe	A
CASTELNAU	A 0505	La Plaine	0 46 95	M BARRAU Philippe	A
CASTELNAU	A 0506	La Plaine	0 15 30	M BARRAU Philippe	A
CASTELNAU	A 0509	La Plaine	0 86 75	M RIGAUD Alain	A
CASTELNAU	A 0512	La Plaine	0 40 50	M BOUTET GUY	A
CASTELNAU	A 0514	La Plaine	0 53 40	M BRUSSOLO Roland	A
CASTELNAU	A 0515	La Plaine	0 28 65	M PAROLIN Georges + Yolande	A
CASTELNAU	A 0516	La Plaine	0 49 30	M et Mme BARTHES	A
CASTELNAU	A 0517	La Plaine	0 30 90	M RIGAUD Jean-Pierre, Joel, Alain	A
CASTELNAU	A 0518	La Plaine	0 29 80	M RIGAUD Jean-Pierre, Joel, Alain	A
CASTELNAU	A 0519	La Plaine	0 26 75	M RIGAUD Jean-Pierre, Joel, Alain	A
CASTELNAU	A 0520	La Plaine	0 98 75	M RIGAUD Alain	A
CASTELNAU	A 0528	Les Salbios	0 38 50	M REBOLLEDO Didier	A
CASTELNAU	A 0530	Les Salbios	3 07 35	M et Mme REBOLLEDO Didier	A
CASTELNAU	A 0531	Las salbios	1 57 85	M RIGAUD Alain	A
CASTELNAU	A 0536	Las salbios	0 64 25	M RIGAUD Alain	A
CASTELNAU	A 0537	Las Salbios	0 29 10	Mme VINAS Monique	A
CASTELNAU	A 0538	Las Salbios	0 33 20	M ESCOI Philippe	A
CASTELNAU	A 0539	Las Salbios	0 25 25	Mme VINAS Monique	A
CASTELNAU	A 0540	Las Salbios	0 26 10	M ESCOI Philippe	A
CASTELNAU	A 0541	Las Salbios	0 28 40	Mme HENRI Marie Stella	A
CASTELNAU	A 0542	Las Salbios	0 30 80	Mme HENRI Marie Stella	A
CASTELNAU	A 0545	Las salbios	0 72 75	M RIGAUD Alain	A
CASTELNAU	A 0548	Las salbios	1 40 00	M RIGAUD Jean-Pierre, Joel, Alain	A
CASTELNAU	A 0549	Las Salbios	1 28 05	M & Mme SCHENATO Jean P	A
CASTELNAU	A 0550	Plaine Basse Ouest	0 42 85	M BARRAU Philippe	A
CASTELNAU	A 0551	Plaine Basse Ouest	0 72 80	M PAROLIN Georges + Yolande	A
CASTELNAU	A 0552	Plaine Basse Ouest	0 59 90	M PAROLIN Georges	A
CASTELNAU	A 0553	Plaine Basse	1 36 30	M & Mme SCHENATO Jean P	A
CASTELNAU	A 0554	Plaine Basse	1 19 30	M SCHENATO Jean Paul	A
CASTELNAU	A 0558	Plaine Basse Est	0 61 00	M et Mme REBOLLEDO Didier	A
CASTELNAU	A 0560	Plaine Basse ouest	0 80 85	M et Mme VIES Marie Claude	A
CASTELNAU	A 0561	Plaine Basse ouest	0 32 40	ROSSO A.Marie+RAYNAUD Alain	A
CASTELNAU	A 0562	Plaine Basse ouest	0 63 00	M et Mme VIES Marie Claude	A
CASTELNAU	A 0563	Plaine Basse ouest	0 80 60	M et Mme VIES Marie Claude	A
CASTELNAU	A 0564	Plaine Basse Ouest	0 89 10	M & Mme TAILLEFER Michel	A
CASTELNAU	A 0565	Plaine Basse Ouest	0 86 00	M BARTHE XAVIER	A
CASTELNAU	A 0566	Plaine Basse Ouest	0 28 75	M & Mme TAILLEFER Michel	A
CASTELNAU	A 0568	Plaine Basse Ouest	0 11 10	ROSSO A.Marie+RAYNAUD Alain	A
CASTELNAU	A 0569	Plaine Basse Ouest	1 42 10	M et Mme FAURE Bernard	A
CASTELNAU	A 0570	Plaine Basse Ouest	0 26 05	M et Mme REBOLLEDO Didier	A
CASTELNAU	A 0573	Plaine Basse Ouest	0 75 80	M PAROLIN Georges	A
CASTELNAU	A 0576	Plaine Basse	0 54 05	M BARTHE XAVIER	A
CASTELNAU	A 0577	Plaine basse	0 59 40	M ACHAHBOUNE Hamadi	A
CASTELNAU	A 0579	Plaine Basse	0 36 90	M BARTHE XAVIER	A
CASTELNAU	A 0581	Plaine Basse Ouest	0 57 85	ROSSO A.Marie+RAYNAUD Alain	A

ASSOCIATION SYNDICALE AUTORISEE DE  
CASTELNAU / LA REDORTE

Commune	N° Parcelle	Lieu-dit	Surface Cadastrée (ha)	Propriétaire au 01/01/2016	Section selon article 4-3 des statuts
CASTELNAU	A 0583	Plaine Basse ouest	0 31 60	ROSSO A.Marie+RAYNAUD Alain	A
CASTELNAU	A 0585	Plaine Basse ouest	1 15 00	ROSSO A.Marie+RAYNAUD Alain	A
CASTELNAU	A 0586	Plaine Basse Ouest	0 44 05	M PAROLIN Georges + Yolande	A
CASTELNAU	A 0587	Plaine Basse ouest	0 20 15	ROSSO A.Marie+RAYNAUD Alain	A
CASTELNAU	A 0588	Plaine Basse Ouest	0 61 80	M et Mme COUSTAL	A
CASTELNAU	A 0590	Plaine Ouets Basse	0 43 75	M GEFFROY Pascal Jean	A
CASTELNAU	A 0591	Plaine Basse	0 46 40	M BARRAU Philippe	A
CASTELNAU	A 0594	La Plaine basse	0 43 90	Mme HENRI Marie Stella	A
CASTELNAU	A 0598	Plaine Basse Ouest	1 07 80	M BARRAU Philippe	A
CASTELNAU	A 0599	Plaine Basse	0 42 75	M BARRAU Philippe	A
CASTELNAU	A 0600	Plaine Basse	1 99 30	M BARRAU Philippe	A
CASTELNAU	A 0601	Plaine Basse Ouest	0 36 65	M BARRAU Philippe	A
CASTELNAU	A 0603	Plaine Basse Ouest	1 51 65	M BARRAU Philippe	A
CASTELNAU	A 0604	Les Pradels	0 53 95	M BARRAU Philippe	A
CASTELNAU	A 0605	Les Pradels	0 94 05	M ANDRIEU Olivier	A
CASTELNAU	A 0606	Les Pradels	0 37 30	ROSSO A.Marie+RAYNAUD Alain	A
CASTELNAU	A 0607	Les Pradels	0 49 45	M et Mme VIES Marie Claude	A
CASTELNAU	A 0608	Les Pradels	0 45 60	M et Mme VIES Marie Claude	A
CASTELNAU	A 0611	Les Pradels	0 34 65	M ACHAHBOUNE Hamadi	A
CASTELNAU	A 0627	Pech mareborta	0 50 00	M ANDRIEU Marcel	A
CASTELNAU	A 0632	Pech Na Redorte	0 76 35	M CASSAIGNE David	A
CASTELNAU	A 0633	La Prade	1 67 50	Mme MARTI J BRUSSOLO D	A
CASTELNAU	A 0646	Le Paissieu	0 81 40	Mme MARTI Josette	A
CASTELNAU	A 0647	Le Paissieu	1 17 00	Mairie de Castelnau	A
CASTELNAU	A 0648	Le Paissieu	0 30 40	Mairie de Castelnau	A
CASTELNAU	A 0649	Le Paissieu	0 62 00	Mme TARBOURIECH Rose-Marie	A
CASTELNAU	A 0650	Le Paissieu	0 68 60	Mme TARBOURIECH Rose-Marie	A
CASTELNAU	A 0653	Le Paissieu	0 56 70	Mme MARTI J BRUSSOLO D	A
CASTELNAU	A 0654	Le Paissieu	0 64 20	Mme BRUSSOLO D	A
CASTELNAU	A 0658	Le Paissieu	0 27 90	M BRUSSOLO G	A
CASTELNAU	A 0659	Le Paissieu	0 30 25	Mme MARTI Josette	A
CASTELNAU	A 0660	Le Paissieu	0 24 00	M et Mme REBOLLEDO Didier	A
CASTELNAU	A 0661	Le Paissieu	0 29 30	M REMY Philippe	A
CASTELNAU	A 0662	Le Paissieu	0 03 30	M REMY Philippe	A
CASTELNAU	A 0663	Chemin d'Escales	1 88 95	M et Mme REBOLLEDO Didier	A
CASTELNAU	A 0665	Chemin d'Escales	0 68 00	M et Mme GRAIN Jean-Pierre	A
CASTELNAU	A 0666	Chemin d'Escales	0 31 80	M REMY Philippe	A
CASTELNAU	A 0667	Chemin d'Escales	0 18 60	M REMY Philippe	A
CASTELNAU	A 0668	Chemin d'Escales	0 18 60	M REMY Philippe	A
CASTELNAU	A 0669	Chemin d'Escales	0 13 00	Mme MARTI J BRUSSOLO D	A
CASTELNAU	A 0670	Chemin d'Escales	0 15 70	Mme MARTI J BRUSSOLO D	A
CASTELNAU	A 0671	Chemin d'Escales	0 40 30	Mme MARTI Josette	A
CASTELNAU	A 0672	Chemin d'Escales	0 29 55	Mme BRUSSOLO D	A
CASTELNAU	A 0674	Chemin d'Escales	0 13 05	M DAVID Hervé	A
CASTELNAU	A 0675	Chemin d'Escales	0 18 60	M DAVID Hervé	A
CASTELNAU	A 0677	Chemin d'Escales	0 90 90	M & Mme TAILLEFER Richard	A
CASTELNAU	A 0678	Chemin d'Escales	0 09 00	Mme TARBOURIECH Rose-Marie	A
CASTELNAU	A 0680	Chemin d'Escales	0 87 45	Mairie de Castelnau	A
CASTELNAU	A 0681	Chemin d'Escales	0 52 70	Mairie de Castelnau	A

ASSOCIATION SYNDICALE AUTORISEE DE  
CASTELNAU / LA REDORTE

Commune	N° Parcelle	Lieu-dit	Surface Cadastrée (ha)	Propriétaire au 01/01/2016	Section selon article 4-3 des statuts
CASTELNAU	A 0685	Chemin d'Escales	0 35 60	M et Mme GRAIN Jean-Pierre	A
CASTELNAU	A 0686	Chemin d'Escales	0 28 65	M et Mme GRAIN Jean-Pierre	A
CASTELNAU	A 0687	Chemin d'Escales	0 65 65	M et Mme GRAIN Jean-Pierre	A
CASTELNAU	A 0689	Chemin d'Escales	0 37 00	M et Mme GRAIN Jean-Pierre	A
CASTELNAU	A 0690	Chemin d'Escales	0 40 75	M et Mme GRAIN Jean-Pierre	A
CASTELNAU	A 0691	Chemin d'Escales	0 35 80	M et Mme GRAIN Jean-Pierre	A
CASTELNAU	A 0696	Chemin d'Escales	0 21 15	M et Mme GRAIN Jean-Pierre	A
CASTELNAU	A 0706	Pech Nagasque	1 12 55	M BALAGUER JOSEPH	A
CASTELNAU	A 0707	Pech Nagasque	0 70 65	M et Mme REBOLLEDO Didier	A
CASTELNAU	A 0712	L'Etang	2 00 00	Mme REMY Simone	A
CASTELNAU	A 0713	L'Etang	0 65 65	M FENASSE Max	A
CASTELNAU	A 0714	L'Etang	0 45 15	M FENASSE Max	A
CASTELNAU	A 0716	L'Etang	0 18 70	M FENASSE Max	A
CASTELNAU	A 0723	Saint vincent	0 18 13	M FAURE Bernard	A
CASTELNAU	A 0727	L'Etang	0 65 20	M CHANNIER DANIEL	A
CASTELNAU	A 0729	L'Etang	0 17 95	M EL GHAZA Allal	A
CASTELNAU	A 0735	L'Étang	0 21 35	M et Mme REBOLLEDO Didier	A
CASTELNAU	A 0736	L'Étang	0 49 00	M et Mme REBOLLEDO Didier	A
CASTELNAU	A 0737	L'Etang	0 30 45	M BRU DIDIER	A
CASTELNAU	A 0741	L'Étang	0 47 45	Mme BARTHES Françoise	A
CASTELNAU	A 0742	L'Etang	0 32 55	M EL GHAZA Allal	A
CASTELNAU	A 0752	L'Étang	1 70 00	Mme REMY Simone	A
CASTELNAU	A 0761	L'Étang	1 06 00	M RIGAUD Alain	A
CASTELNAU	A 0762	L'Etang	0 53 20	M RIGAUD Alain	A
CASTELNAU	A 0764	L'Etang	0 72 30	M RIGAUD Alain	A
CASTELNAU	A 0766	Derrière Le Pech	2 00 75	M et Mme BARTHES	A
CASTELNAU	A 0768	Derrière le Pech	0 33 40	M FAURE Bernard	A
CASTELNAU	A 0788	Derrière le Pech	0 27 10	M. CANSINO François	A
CASTELNAU	A 0796	La Bourdique	0 32 80	Mme SOLIGON Chantal	A
CASTELNAU	A 0798	La Bourdique	0 74 70	Mme SOLIGON Chantal	A
CASTELNAU	A 0799	La Bourdique	0 44 40	Mme SOLIGON Chantal	A
CASTELNAU	A 0800	La Bourdique	0 20 10	M REBOLLEDO Philippe	A
CASTELNAU	A 0801	La Bourdique	0 36 95	M et Mme REBOLLEDO	A
CASTELNAU	A 0802	La Bourdique	0 23 85	M et Mme REBOLLEDO	A
CASTELNAU	A 0803	La Bourdique	0 82 50	Mme BRUSSOLO D	A
CASTELNAU	A 0806	La Bourdique	0 31 00	Mme BRUSSOLO D	A
CASTELNAU	A 0807	La Bourdique	0 28 75	Mme BRUSSOLO D	A
CASTELNAU	A 0808	Ch. de Tourouzelle	0 15 50	M RIGAUD Jean-Pierre, Joel, Alain	A
CASTELNAU	A 0809	La Bourdique	0 57 80	M RIGAUD Jean-Pierre, Joel, Alain	A
CASTELNAU	A 0812	Les Graves	0 12 25	M RIGAUD Alain	A
CASTELNAU	A 0814	Les Graves	0 52 25	Mme FERRIE Anne	A
CASTELNAU	A 0815	Les Graves	0 28 60	M DAVID Hervé	A
CASTELNAU	A 0816	Les Graves	0 25 20	M BRUSSOLO Alain	A
CASTELNAU	A 0835	Plaine Basse Ouest	0 56 80	M & Mme TAILLEFER Michel	A
CASTELNAU	A 0836	Plaine Basse Ouest	0 28 80	M & Mme TAILLEFER Michel	A
CASTELNAU	A 0837	La Gaudière	0 16 00	M SENEGAS André	A
CASTELNAU	A 0841	Le Débénas	0 50 35	M et Mme REBOLLEDO	A
CASTELNAU	A 0842	Montourens	0 29 95	M et Mme REBOLLEDO Didier	A
CASTELNAU	A 0843	Plaine Basse Ouest	0 40 85	M PAROLIN Georges	A

ASSOCIATION SYNDICALE AUTORISEE DE  
CASTELNAU / LA REDORTE

Commune	N° Parcelle	Lieu-dit	Surface Cadastrée (ha)	Propriétaire au 01/01/2016	Section selon article 4-3 des statuts
CASTELNAU	A 0849	Montourens	0 08 80	M et Mme BARTHES	A
CASTELNAU	A 0850	Plaine Basse ouest	0 44 17	M RAYNAUD Alain + BLANC Simone	A
CASTELNAU	A 0851	Plaine Basse ouest	0 45 03	ROSSO A.Marie+RAYNAUD Alain	A
CASTELNAU	A 0856	Les Arènes	0 58 18	Mme BRUSSOLO D	A
CASTELNAU	A 0858	Las Salbios	0 40 20	M RIGAUD Jean-Pierre, Joel, Alain	A
CASTELNAU	A 0859	Las Salbios	0 20 40	M RIGAUD Jean-Pierre, Joel, Alain	A
CASTELNAU	A 0865	L'Étang	0 43 97	Mme BARTHES Françoise	A
CASTELNAU	A 0866	L'Étang	0 44 13	Mme BARTHES Françoise	A
CASTELNAU	A 0896	Plaine Basse Ouest	0 59 35	M ANDRIEU Marcel	A
CASTELNAU	A 0901	Les Arènes	0 34 94	M. DESPLATS Pierre	A
CASTELNAU	A 0906	L'Horte	1 98 10	Mme MERLOS Antoinette	A
CASTELNAU	A 0911	Les Graves	0 31 69	Mme CUELLAR Hélène	A
CASTELNAU	A 0941	Les Barques	2 60 02	M et Mme REBOLLEDO	A
CASTELNAU	A 0942		0 16 77	M et Mme BRUSSOLO G	A
CASTELNAU	A 0943	Le Vigné	1 10 01	Mme MARTI J BRUSSOLO D	A
CASTELNAU	A 0944	Le Vigné	1 01 72	Mme FERRIE Anne	A
CASTELNAU	A 0956	Les Graves	1 43 11	M RIGAUD Alain	A
CASTELNAU	A 0957	Les Graves	0 00 95	M BOLANO ERIC	A
CASTELNAU	A 0958	Les Graves	0 19 70	M BOLANO ERIC	A
CASTELNAU	A 0960	Les Graves	0 45 75	M BRU DIDIER	A
CASTELNAU	A 0968		1 02 75	CCRLCM	A
CASTELNAU	A 0972	Plaine Basse Ouest	0 24 00	M BARRAU Philippe	A
CASTELNAU	A 0973	Plaine Basse Ouest	0 94 00	M BARRAU Philippe	A
CASTELNAU	A 0974	Plaine Basse Ouest	0 25 00	M BARRAU Philippe	A
CASTELNAU	A 0975	Plaine Basse Ouest	0 93 00	M BARRAU Philippe	A
CASTELNAU	A 0980	La Lombarde	0 13 98	CCRLCM	A
CASTELNAU	A 0982	La Lombarde	0 21 84	CCRLCM	A
CASTELNAU	A 0984	Le tesseire	0 82 75	M RIGAUD Alain	A
CASTELNAU	A 0985	La Plaine	0 12 55	M ESCOI Philippe	A
CASTELNAU	A 0986	La Plaine	0 28 10	M ESCOI Philippe	A
CASTELNAU	A 0988	Derriere le pech	0 29 27	M. CARRASCO Angel	A
CASTELNAU	A 1008	Derriere le pech	0 25 00	M et Mme MURA Jacques	A
CASTELNAU	A 1010	L'Hopital	0 26 46	Mme MONTEL Valérie	A
CASTELNAU	A 1013		0 57 47	CCRLCM	A
CASTELNAU	A 1018	Derriere le Pech	0 14 00	Mme MUNOZ Bénédicte	A
CASTELNAU	A 1019	Derriere le Pech	0 13 35	M ROQUI Stéphane	A
CASTELNAU	A 1029	Les Amandiers	0 06 38	M VERBEKE Fabrice	A
CASTELNAU	A 1035		0 10 23	M BRUSSOLO Alain	A
CASTELNAU	A 1037	Moulin de Cassagne	0 99 45	M RIGAUD Jean-Pierre, Joel, Alain	A
CASTELNAU	A 1038	Las salbios	0 66 00	RIGAUD Jean Pierre	A
CASTELNAU	A 1039	Chemin d'Escales	1 10 50	RIGAUD Jean Pierre	A
CASTELNAU	A 1040	Montourens	1 14 50	RIGAUD Jean Pierre	A
CASTELNAU	B 0206	Ch. de Tourouzelle	0 69 55	M et Mme LANTA Yves	A
CASTELNAU	B 0207	Ch. de Tourouzelle	0 32 25	M et Mme LANTA Yves	A
CASTELNAU	B 0320	Le Cayre	0 28 60	M BRUSSOLO Alain	A
CASTELNAU	B 0321	Le Cayre	0 39 15	M BRUSSOLO Alain	A
CASTELNAU	B 0322	Le Cayre	0 36 90	M BRUSSOLO Alain	A
CASTELNAU	B 0326	Le Cayre	0 40 85	M VIEU Alain, Robert et Thierry	A
CASTELNAU	B 0329	Le Cayre	0 48 05	M. COUSTAL Roland	A
CASTELNAU	B 0337	Le Cayre	0 05 05	M BRU DIDIER	A

ASSOCIATION SYNDICALE AUTORISEE DE  
CASTELNAU / LA REDORTE

Commune	N° Parcelle	Lieu-dit	Surface Cadastrée (ha)	Propriétaire au 01/01/2016	Section selon article 4-3 des statuts
CASTELNAU	B 0338	Le Cayre	0 39 90	M BRU DIDIER	A
CASTELNAU	B 0339	Le Cayre	1 69 85	Mme FERRIE Anne	A
CASTELNAU	B 0348	Las Téoulières	0 14 55	M et Mme GRAIN Jean-Pierre	A
CASTELNAU	B 0359	Las Téoulières	2 16 80	Mme FERRIE Anne	A
CASTELNAU	B 0360	Las Téoulières	0 19 00	M et Mme GRAIN Jean-Pierre	A
CASTELNAU	B 0362	Las Téoulières	0 53 80	M et Mme GRAIN Jean-Pierre	A
CASTELNAU	B 0364	Las Téoulières	0 46 05	M et Mme GRAIN Jean-Pierre	A
CASTELNAU	B 0365	Las Téoulières	0 14 05	M et Mme GRAIN Jean-Pierre	A
CASTELNAU	B 0366	Les Teoulières	0 19 00	M CAUQUIL Gérard	A
CASTELNAU	B 0367	Las Téoulières	0 05 05	M et Mme GRAIN Jean-Pierre	A
CASTELNAU	B 0457	Le Bois	0 66 30	Mme BRUSSOLO D	A
CASTELNAU	B 0458	Le Bois	1 12 30	M RIGAUD Joël	A
CASTELNAU	B 0462	Le Bois	0 42 50	Mme BRUSSOLO D	A
CASTELNAU	B 0463	Le Bois	0 18 75	M BRUSSOLO G	A
CASTELNAU	B 0474	Le Bois	0 24 95	M BRUSSOLO G	A
CASTELNAU	B 0476	Le Bois	0 65 50	Mme BRUSSOLO D	A
CASTELNAU	B 0477	Le Bois	0 16 85	M BRUSSOLO G	A
CASTELNAU	B 0479		0 21 80	M et Mme REY Didier	A
CASTELNAU	B 0480	Le Bois	0 84 70	M RIGAUD Alain	A
CASTELNAU	B 0482	Le Bois	0 82 35	M RIGAUD Joël	A
CASTELNAU	B 0483	Le Bois	0 49 30	M RIGAUD Joël	A
CASTELNAU	B 0507	Le Bosquet	0 21 55	M RIGAUD Jean-Pierre, Joel, Alain	A
CASTELNAU	B 0511	Le Bosquet	0 16 10	M BRUSSOLO Alain	A
CASTELNAU	B 0518	Le Bosquet	0 58 85	M. DELMOTTE Tony Marcel	A
CASTELNAU	B 0520	Le Bois	0 43 20	M BOLANO ERIC	A
CASTELNAU	B 0521	Le Bois	0 43 20	M BOLANO ERIC	A
CASTELNAU	B 0522	Le Bosquet	0 25 00	M CASSAIGNE David	A
CASTELNAU	B 0536	Ch. de Tourouzelle	1 03 30	M et Mme SANTOME Louis	A
CASTELNAU	B 0537	Ch. de Tourouzelle	0 24 50	M et Mme SANTOME Louis	A
CASTELNAU	B 0538	Ch. de Tourouzelle	0 37 50	M et Mme REBOLLEDO Pierre	A
CASTELNAU	B 0539	Ch. de Tourouzelle	0 30 70	M REBOLLEDO Philippe	A
CASTELNAU	B 0540	Ch. de Tourouzelle	0 03 15	M BOUTET Guy	A
CASTELNAU	B 0541	Ch. de Tourouzelle	2 68 45	Mairie de Castelnau	A
CASTELNAU	B 0543	Ch. de Tourouzelle	0 58 30	M BRUSSOLO Roland	A
CASTELNAU	B 0554	La Buade	0 37 75	M REBOLLEDO Franck	A
CASTELNAU	B 0555	La Buade	0 32 30	M REBOLLEDO Franck	A
CASTELNAU	B 0557	La Buade	0 24 35	M et Mme GRAIN Jean-Pierre	A
CASTELNAU	B 0572	La Buade	3 98 05	M RIGAUD Jean-Pierre, Joel, Alain	A
CASTELNAU	B 0573	La Buade	1 00 00	M RIGAUD Jean-Pierre, Joel, Alain	A
CASTELNAU	B 0574	La Buade	1 08 35	M MERLOS Jean José	A
CASTELNAU	B 0583	Les Palmas	0 12 55	Mme MUNOZ Bénédicte	A
CASTELNAU	B 0584	Les Palmas	0 32 50	Mme MUNOZ Bénédicte	A
CASTELNAU	B 0585	Les Palmas	0 20 60	Mme MUNOZ Bénédicte	A
CASTELNAU	B 0587	Les Palmas	0 13 20	Mme MUNOZ Bénédicte	A
CASTELNAU	B 0579	Les Palmes	1 90 10	M et Mme REY Didier	A
CASTELNAU	B 0593	Les Palmas	0 41 75	M IZARD Michel	A
CASTELNAU	B 0595	Les Palmas	0 37 90	M IZARD Michel	A
CASTELNAU	B 0596	Les Palmas	0 26 00	M IZARD Michel	A
CASTELNAU	B 0599	Les Palmas	0 45 95	M IZARD Michel	A
CASTELNAU	B 0600	Les Palmas	0 95 75	M IZARD Michel	A
CASTELNAU	B 0601	Les Palmas	0 64 90	M IZARD Michel	A

ASSOCIATION SYNDICALE AUTORISEE DE  
CASTELNAU / LA REDORTE

Commune	N° Parcelle	Lieu-dit	Surface Cadastrée (ha)	Propriétaire au 01/01/2016	Section selon article 4-3 des statuts
CASTELNAU	B 0602	Les Palmas	0 27 45	M IZARD Michel	A
CASTELNAU	B 0603	Les Palmas	0 70 80	M IZARD Michel	A
CASTELNAU	B 0604	Les Palmas	0 70 55	M RIGAUD Jean-Pierre, Joel, Alain	A
CASTELNAU	B 0605	Les Palmas	0 41 15	Mme IZARD Mireille	A
CASTELNAU	B 0618	Les Palmas	0 29 50	M IZARD Michel	A
CASTELNAU	B 0619	Les Palmas	0 16 05	M IZARD Michel	A
CASTELNAU	B 0620	Les Palmas	0 83 45	M IZARD Michel	A
CASTELNAU	B 0623	Les Palmas	0 40 00	M IZARD Michel	A
CASTELNAU	B 0635	Les Palmas	1 90 95	M IZARD Michel	A
CASTELNAU	B 0636	les Palmas	0 28 00	M IZARD Michel	A
CASTELNAU	B 0637	Les Palmas	0 25 55	M IZARD Michel	A
CASTELNAU	B 0638	Les Palmas	0 68 15	M IZARD Michel	A
CASTELNAU	B 0639	Les Palmas	0 75 35	M RIGAUD Jean-Pierre, Joel, Alain	A
CASTELNAU	B 0640	Les Palmas	0 10 25	M RIGAUD Joël	A
CASTELNAU	B 0641	Les Palmas	0 30 50	Mme MUNOZ Bénédicte	A
CASTELNAU	B 0642	Les Palmas	0 20 15	Mme MUNOZ Bénédicte	A
CASTELNAU	B 0643	Les Palmas	0 22 50	M BRUSSOLO Lionel	A
CASTELNAU	B 0644	Les Palmas	0 62 80	M IZARD Michel	A
CASTELNAU	B 0645	Les Palmas	0 66 30	M RIGAUD Jean-Pierre, Joel, Alain	A
CASTELNAU	B 0653	Les Palmas	1 75 00	M IZARD Michel	A
CASTELNAU	B 0654	Pech Ramoun	0 59 35	M RIGAUD Joël	A
CASTELNAU	B 0657	Pech Ramoun	0 35 80	M IZARD Michel	A
CASTELNAU	B 0658	Pech Ramoun	0 40 95	M IZARD Michel	A
CASTELNAU	B 0660	Pech Ramoun	0 44 10	M RIGAUD Joël	A
CASTELNAU	B 0661	Pech Ramoun	0 22 35	M RIGAUD Joël	A
CASTELNAU	B 0662	Pech Ramoun	0 16 75	M RIGAUD Joël	A
CASTELNAU	B 0663	Pech Ramoun	0 67 30	M FAURE Bernard	A
CASTELNAU	B 0697	Gautié	0 88 45	M REBOLLEDO Franck	A
CASTELNAU	B 0700	Gautié	0 62 60	M et Mme BARTHES	A
CASTELNAU	B 0704	Gautié	0 36 85	M ESCOI Philippe	A
CASTELNAU	B 0705	Gautié	0 45 50	M et Mme HENAULT Cédéric	A
CASTELNAU	B 0706	Gautié	0 29 50	M CAUQUIL Gérard	A
CASTELNAU	B 0707	Gautié	0 29 60	De l'Agle	A
CASTELNAU	B 0715	Gautié	0 04 50	M REBOLLEDO Didier	A
CASTELNAU	B 0716	Gautié	0 99 00	M REBOLLEDO Didier	A
CASTELNAU	B 0720	Les Condomines	0 02 75	M TRIBILLAC Didier	A
CASTELNAU	B 0733	Saint Vincent	0 70 30	M et Mme BARTHES	A
CASTELNAU	B 0738	Saint Vincent	0 29 30	M et Mme BARTHES	A
CASTELNAU	B 0739	Les Lécunes	0 25 75	M et Mme SOLIGON	A
CASTELNAU	B 0740	Les Lécunes	0 16 25	M DAVID Hervé	A
CASTELNAU	B 0741	Les Lécunes	0 38 25	M et Mme SOLIGON	A
CASTELNAU	B 0743	Les Lécunes	0 12 45	M REBOLLEDO Philippe	A
CASTELNAU	B 0744	Les Lécunes	0 39 95	M REBOLLEDO Philippe	A
CASTELNAU	B 0745	Les Lécunes	0 51 55	M REBOLLEDO Philippe	A
CASTELNAU	B 0750	Les Lécunes	0 72 60	M RIGAUD Jean-Pierre, Joel, Alain	A
CASTELNAU	B 0751	Les Lécunes	0 36 00	M RIGAUD Alain	A
CASTELNAU	B 0752	Les Lécunes	0 36 00	M RIGAUD Alain	A
CASTELNAU	B 0756	Les Lécunes	0 42 45	M IZARD Michel	A
CASTELNAU	B 0757	Les Lécunes	0 16 45	M IZARD Michel	A
CASTELNAU	B 0765	Les Lécunes	0 48 30	M et Mme SOLIGON	A
CASTELNAU	B 0766	Les Lécunes	0 52 55	M et Mme SOLIGON	A
CASTELNAU	B 0767	Les Lécunes	0 25 35	M et Mme SOLIGON	A



ASSOCIATION SYNDICALE AUTORISEE DE  
CASTELNAU / LA REDORTE

Commune	N° Parcelle	Lieu-dit	Surface Cadastrée (ha)	Propriétaire au 01/01/2016	Section selon article 4-3 des statuts
CASTELNAU	B 0770	Les Lécunes	0 48 85	Mme et M SOLIGON	A
CASTELNAU	B 0771	Les Lécunes	0 48 55	Mme MERLOS Antoinette	A
CASTELNAU	B 0772	Les Lécunes	0 28 60	M KETTERER Marine	A
CASTELNAU	B 0773	Les Lécunes	0 61 25	M GAYRAUD Guy	A
CASTELNAU	B 0774	Les Lécunes	0 34 90	M ROUGE Laurent	A
CASTELNAU	B 0775	Les Lécunes	0 03 90	M ROUGE Laurent	A
CASTELNAU	B 0776	Les Lécunes	0 17 90	M ROUGE Laurent	A
CASTELNAU	B 0777	Les Lécunes	0 28 80	M ROUGE Laurent	A
CASTELNAU	B 0784	Les Lécunes	1 11 56	M ROUSSET Yves	A
CASTELNAU	B 0785	Les Lécunes	0 36 70	M KETTERER Marine	A
CASTELNAU	B 0786	Les Lécunes	0 42 45	M KETTERER Marine	A
CASTELNAU	B 0793	Les Lécunes	0 21 10	M DAVID Hervé	A
CASTELNAU	B 0794	Les Lécunes	0 20 55	M BASSIER J-L	A
CASTELNAU	B 0795	Les Lécunes	0 43 80	M MERLOS Jean José	A
CASTELNAU	B 0796	Les Lécunes	1 32 65	Mme FERRIE Anne	A
CASTELNAU	B 0797	Les Lécunes	0 86 20	Mme FERRIE Anne	A
CASTELNAU	B 0798	Les Lécunes	1 09 15	Mme FERRIE Anne	A
CASTELNAU	B 0799	Les Lecunes	0 32 40	M BARTHES Guillaume	A
CASTELNAU	B 0800	Les Lecunes	0 24 25	M BARTHES Guillaume	A
CASTELNAU	B 0803	Les Garrigues	3 18 50	M RIGAUD Jean-Pierre, Joel, Alain	A
CASTELNAU	B 0858	Les Garrigues	0 34 85	M CASSAIGNE David	A
CASTELNAU	B 0859	Les Garrigues	0 25 10	M CASSAIGNE David	A
CASTELNAU	B 0862	Les Lécunes	0 47 40	Mme MERLOS Antoinette	A
CASTELNAU	B 0874	La Ventouse	1 05 50	M ROUSSET Yves	A
CASTELNAU	B 0879	La Ventouse	0 66 10	Mme SOLIGON Chantal	A
CASTELNAU	B 0886	La Ventouse	0 34 90	Mme VINAS Monique	A
CASTELNAU	B 0889	La Ventouse	0 24 20	Mme Bonnet Suzette	A
CASTELNAU	B 0893	La Ventouse	0 49 62	Mme Thomas Nicole	A
CASTELNAU	B 0903	La Ventouse	0 90 00	M RIGAUD Joël	A
CASTELNAU	B 0913	La Ventouse	0 82 95	M. COUSTAL Roland	A
CASTELNAU	B 0998	Les Lecunes	0 66 88	M BARTHES Guillaume	A
CASTELNAU	B 0999	Les Lecunes	1 18 60	M BARTHES Guillaume	A
CASTELNAU	B 1000	Les Lecunes	0 51 22	M BARTHES Guillaume	A
CASTELNAU	B 1101	Les Lécunes	0 08 20	M REBOLLEDO Philippe	A
CASTELNAU	B 1127	Le Cayre	1 00 00	M et Mme BARTHES	A
CASTELNAU	B 1128	Les Palmas	2 28 80	M IZARD Michel	A
CASTELNAU	B 1131	Gautié	0 46 68	M REBOLLEDO Didier	A
CASTELNAU	B 1163	Gautié	1 31 62	Mairie de Castelnau	A
CASTELNAU	B 1170	La Buade	1 63 30	M REBOLLEDO Franck	A
CASTELNAU	B 1171	Pech Ramoun	0 36 40	Mme MARTI J BRUSSOLO D	A
CASTELNAU	B 1215	Le Cayre	0 10 14	Mme LAUR Sylvie	A
CASTELNAU	B 1223	Le Cayre	0 42 90	M et Mme SPAANDER Leendert	A
CASTELNAU	B 1237	Le Cayre	0 11 80	M PAILLEROL Jean Pierre	A
CASTELNAU	B 1242		0 08 30	M ANDRIEU Olivier	A
CASTELNAU	B 1247		0 11 80	M et Mme PEREZ Didier	A
CASTELNAU	B 1283	Le Cayre	0 07 69	M MARTINEZ Stéphane	A
CASTELNAU	B 1285	Le Cayre	0 07 85	Madame ALBERTUS Patricia	A
CASTELNAU	B 1305	Le Cayre	0 30 20	Mme Villat Angèle	A
CASTELNAU	B 1309	Pech Ramoun	0 12 00	M GARCIA Christophe	A

ASSOCIATION SYNDICALE AUTORISEE DE  
CASTELNAU / LA REDORTE

Commune	N° Parcelle	Lieu-dit	Surface Cadastrée (ha)	Propriétaire au 01/01/2016	Section selon article 4-3 des statuts
CASTELNAU	B 1310	Pech Ramoun	0 10 83	M JULIENNE Eric	A
CASTELNAU	B 1372	Le Cayre	0 08 05	Mme LAUR Josette et Sylvie	A
CASTELNAU	B 1373	Le Cayre	0 15 00	M et Mme HERVIN René	A
CASTELNAU	B 1376	Le Village	0 05 23	Mme BENNINK Margreet	A
CASTELNAU	B 1378	Le Village	0 12 75	Mme BENNINK Margreet	A
CASTELNAU	B 1380	Le Village	0 01 92	Mme BENNINK Margreet	A
CASTELNAU	B 1390	Les Palmas	1 80 00	M et Mme REBOLLEDO	A
CASTELNAU	B 1396	Gautié	1 17 90	Mme BRU Maryline	A
CASTELNAU	B 1415	La Cave	0 24 00	M FRANCES Jacques	A
CASTELNAU	B 1416	Le Cayre	0 30 08	Mme Villat Angèle	A
CASTELNAU	B 1468	Les Lécunes	1 54 10	M RIGAUD Jean-Pierre, Joel, Alain	A
CASTELNAU	B 1471	Saint Vincent	1 26 90	RIGAUD Jean Pierre	A
CASTELNAU	B 1472	Saint Vincent	2 55 10	RIGAUD Jean Pierre	A
CASTELNAU	B 1473	Les Lécunes	1 01 85	RIGAUD Jean Pierre	A
CASTELNAU	B 1474	La Ventouse	1 47 95	RIGAUD Jean Pierre	A
CASTELNAU	B 1475	Le Cayre	0 21 00	M. COEN Jan	A
CASTELNAU	B 1476	Le Cayre	0 11 75	M GOTTEMANS Clement	A
CASTELNAU	B 1484	Saint Vincent	1 54 20	M RIGAUD Alain	A
CASTELNAU	B 1489	Le Cayre	0 07 00	M AUBIN Jean-Michel	A
CASTELNAU	A 0262	Métairie des Laures	0 46 00	M et Mme REBOLLEDO Franck	A
CASTELNAU	A 0268	Métairie des Laures	1 36 15	M et Mme REBOLLEDO Franck	A
CASTELNAU	A 0287	Les écaillastre	0 61 00	M et Mme FAURE Bernard	A
CASTELNAU	A 0609	Les Pradels	0 22 65	M RAYNAUD Max	A
CASTELNAU	A 0610	Les Pradels	0 23 75	M BISCAYE Jacques	A
CASTELNAU	A 0612	Les Pradels	0 78 55	M RAYNAUD Max	A
CASTELNAU	A 0613	Les Pradels	0 04 85	M RAYNAUD Max	A
CASTELNAU	A 0614	Les Pradels	0 84 70	M RAYNAUD Max	A
CASTELNAU	A 0620	Les Pradels	0 05 30	M BISCAYE Jacques	A
CASTELNAU	A 0621	Les Pradels	0 36 20	M BISCAYE Jacques	A
CASTELNAU	A 0622	Les Pradels	0 60 20	M BISCAYE Jacques	A
CASTELNAU	A 0763	L'Etang	0 69 00	Mme FERRIE Anne	A
ESCALES	A 0366	le Laouza	1 57 60	Mme REMY Simone	A
ESCALES	A 0374	le Laouza	0 08 75	M ESQUIVA Jacques	A
ESCALES	A 0391	Le Laouza	1 05 50	Mme REMY Simone	A
ESCALES	A 0392	Le Laouza	0 04 50	Mme REMY Simone	A
ESCALES	A 0393	Le Laouza	0 15 20	Mme REMY Simone	A
ESCALES	A 0423	La Crouzette	0 73 00	M ANDRIEU Marcel	A
ESCALES	A 0429	La Crouzette	0 45 70	Mme RIVES Monique	A
ESCALES	A 0793	Tour Est	0 28 55	M BISCAYE Jacques	A
ESCALES	A 0815	Tour Est	1 26 40	M BISCAYE Jacques	A
ESCALES	A 0816	Tour Est	0 46 95	M BISCAYE Jacques	A
ESCALES	A 0823	Tour Est	0 68 25	M BISCAYE Jacques	A
ESCALES	A 0824	Tour Est	0 28 30	M BISCAYE Jacques	A
ESCALES	A 0837	La Tour Est	0 04 20	Mmes SAX Marjan et ROUZEMOND Alida	A
ESCALES	A 0838	La Tour Est	0 03 50	Mmes SAX Marjan et ROUZEMOND Alida	A
ESCALES	A 0839	La Tour Est	0 20 15	Mme SCHENATO Yvette	A
ESCALES	A 0840	La Tour Est	2 15 80	Mme SCHENATO Yvette	A
ESCALES	A 0841	La Tour Est	2 41 90	Mme SCHENATO Yvette	A
ESCALES	A 0842	La Tour Est	1 09 60	Mme SCHENATO Yvette	A

ASSOCIATION SYNDICALE AUTORISEE DE  
CASTELNAU / LA REDORTE

Commune	N° Parcelle	Lieu-dit	Surface Cadastrée (ha)	Propriétaire au 01/01/2016	Section selon article 4-3 des statuts
ESCALES	A 0843	La Tour Est	0 53 15	Mme SCHENATO Yvette	A
ESCALES	A 0869	La Tour Est	0 65 05	M PAROLIN Marius	A
ESCALES	A 0877	La Boriette	1 68 20	M TAILLEFER Michel	A
ESCALES	A 0879	La Boriette	0 19 30	M TAILLEFER Michel	A
ESCALES	A 0880	La Boriette	1 22 10	M TAILLEFER Michel	A
ESCALES	A 0884	La Boriette	0 74 30	M PAROLIN Bruno	A
ESCALES	A 0888	La Boriette	1 29 40	M BISCAYE Jacques	A
ESCALES	A 0920	La Boriette	0 61 50	M TAILLEFER Richard	A
ESCALES	A 0922	Rec d'Alcaous	1 55 30	M TAILLEFER Michel	A
ESCALES	A 0956	Rec d'Alcaous	1 50 00	Mme ROUSSEL Hélène	A
ESCALES	A 0965	Cave	0 33 25	Mme OURLIAC Laetitia	A
ESCALES	A 0966	Cave	0 15 50	Mme OURLIAC Laetitia	A
ESCALES	A 0970	Blanc	1 82 85	Mme OURLIAC Laetitia	A
ESCALES	A 0972	Mourastel	0 64 75	Mme OURLIAC Laetitia	A
ESCALES	A 0973	Longe du mourastel	0 24 85	Mme OURLIAC Laetitia	A
ESCALES	A 0978	Verges	0 36 10	Mme OURLIAC Laetitia	A
ESCALES	A 1170	Pla d'Alon	1 74 40	M TAILLEFER Michel	A
ESCALES	A 1171	Pla d'Alon	1 51 10	M TAILLEFER Michel	A
ESCALES	A 1388	La Tour Est	0 01 16	Mmes SAX Marjan et ROUZEMOND Alida	A
ESCALES	A 1389	La Tour Est	0 88 40	M et Mme BISCAYE Jacques	A
ESCALES	A 1391	Roudo	1 46 80	M MERCADIER P	A
ESCALES	A 1446	Colère	0 60 30	Mme OURLIAC Laetitia	A
ESCALES	A 1474	Bois	0 33 25	Mme OURLIAC Laetitia	A
ESCALES	B 0001	L'Etang	0 71 55	M MERCADIER P	A
ESCALES	B 0002	L'Etang	0 36 80	M MERCADIER P	A
ESCALES	B 0003	L'Etang	1 05 18	M MERCADIER P	A
ESCALES	B 0018	L'Etang	0 98 10	M MERCADIER P	A
ESCALES	B 0020	L'Etang	0 40 80	M PAGES Paul	A
ESCALES	B 0023	L'Etang	0 43 25	M PAILLEROL Jean Pierre	A
ESCALES	B 0024	L'Etang	0 45 70	M PAILLEROL Jean Pierre	A
ESCALES	B 0026	L'Etang	0 86 45	M ROUSSEL Michel	A
ESCALES	B 0030	L'Etang	0 57 75	Mme REMY Simone	A
ESCALES	B 0032	L'Etang	0 82 05	Mme REMY Simone	A
ESCALES	B 0043	L'Etang	0 29 05	Mme REMY Simone	A
ESCALES	B 0056	L'Etang	0 28 10	SCAV les 2 Terroirs	A
ESCALES	B 0057	L'Etang	0 39 75	SCAV les 2 Terroirs	A
ESCALES	B 0058	L'Etang	0 29 15	SCAV les 2 Terroirs	A
ESCALES	B 0059	L'Etang	0 79 60	M ROUSSEL Michel	A
ESCALES	B 0060	Raissac	0 19 75	M PAROLIN Georges	A
ESCALES	B 0061	Raissac	0 35 05	M PAROLIN Georges	A
ESCALES	B 0067	Raissac	0 92 90	M LASNEL Gérard	A
ESCALES	B 0068	Raissac	0 36 55	GFA le Laouza (M. ETIENNE Gérard)	A
ESCALES	B 0069	Raissac	0 41 30	GFA le Laouza (M. ETIENNE Gérard)	A
ESCALES	B 0070	Raissac	0 22 75	GFA le Laouza (M. ETIENNE Gérard)	A
ESCALES	B 0071	Raissac	0 69 25	M PAROLIN Georges	A
ESCALES	B 0072	Raissac	0 04 20	M PAROLIN Georges	A
ESCALES	B 0073	Raissac	0 22 85	M PAROLIN Georges	A
ESCALES	B 0074	Raissac	1 93 05	M MERCADIER P	A
ESCALES	B 0075	Raissac	0 24 27	M PAROLIN Georges	A

ASSOCIATION SYNDICALE AUTORISEE DE  
CASTELNAU / LA REDORTE

Commune	N° Parcelle	Lieu-dit	Surface Cadastrée (ha)	Propriétaire au 01/01/2016	Section selon article 4-3 des statuts
ESCALES	B 0086	Raissac	0 48 15	Mme RIVES Monique	A
ESCALES	B 0087	Raissac	2 78 75	M MERCADIER P	A
ESCALES	B 0088	Raissac	6 18 40	M MERCADIER P	A
ESCALES	B 0089	Raissac	0 07 36	M PAROLIN Georges	A
ESCALES	B 0090	Raissac	0 44 18	M PAROLIN Georges	A
ESCALES	B 0099	Raissac	0 28 95	M et Mme VIEU Raymond	A
ESCALES	B 0100	Raissac	0 37 40	M et Mme VIEU Raymond	A
ESCALES	B 0101	Raissac	0 96 55	Mme RIVES Monique	A
ESCALES	B 0104	Raissac	0 79 65	M TAILLEFER Michel	A
ESCALES	B 0106	Raissac	1 28 45	M MERCADIER Antoine	A
ESCALES	B 0107	Raissac	0 82 15	M TAILLEFER Richard	A
ESCALES	B 0108	Raissac	0 49 70	M TAILLEFER Richard	A
ESCALES	B 0109	Raissac	0 75 00	M. BESSIEUX MARTIAL	A
ESCALES	B 0110	Raissac	0 51 00	M. BESSIEUX MARTIAL	A
ESCALES	B 0112	Raissac	0 73 85	M MERCADIER Antoine	A
ESCALES	B 0113	Raissac	0 77 70	M PAILLEROL Jean Pierre	A
ESCALES	B 0114	Raissac	1 00 10	M PAROLIN Georges	A
ESCALES	B 0115	Raissac	0 97 00	M PAROLIN Georges	A
ESCALES	B 0118	Rigi	4 30 75	M MERCADIER P	A
ESCALES	B 0120	Raissac	1 19 00	M ROUSSEL Michel	A
ESCALES	B 0129	Plaine basse est	0 32 70	M SCHENATO Jean Paul	A
ESCALES	B 0130	Plaine Basse	0 15 40	M SCHENATO Jean Paul	A
ESCALES	B 0135	Montourens	0 23 10	M LIGNERES Jean Pierre	A
ESCALES	B 0153	Montourens	1 62 15	M LIGNERES Jean Pierre	A
ESCALES	B 0160	Montourens	0 34 55	M ALBIGES Christian - Gisele	A
ESCALES	B 0208	Riggi	0 61 00	M et Mme JANCART Patrick	A
ESCALES	B 0209	Riggi	0 54 30	M et Mme JANCART Patrick	A
ESCALES	B 0212	Riggi	0 74 10	Mme RIVES Monique	A
ESCALES	B 0213	Riggi	1 91 10	Mme FABRE SYLVIE	A
ESCALES	B 0218	Riggi	1 85 95	Mme FABRE SYLVIE	A
ESCALES	B 0219	Riggi	0 36 40	Mme FABRE SYLVIE	A
ESCALES	B 0220	Riggi	1 06 25	Mme FABRE SYLVIE	A
ESCALES	B 0222	Riggi	0 55 85	M TAILLEFER Michel	A
ESCALES	B 0223	Riggi	0 28 70	M TAILLEFER Michel	A
ESCALES	B 0224	Riggi	0 48 60	M BARTHE JEAN-BAPTISTE	A
ESCALES	B 0225	Riggi	0 75 55	Mme FABRE SYLVIE	A
ESCALES	B 0227	Les Condomines	2 91 20	M et Mme LANTA Didier	A
ESCALES	B 0228	Les Condomines	2 77 95	M et Mme LANTA Didier	A
ESCALES	B 0229	Les Condomines	0 59 20	M MERCADIER P	A
ESCALES	B 0260	Les Condomines	0 35 85	M et Mme VIEU Raymond	A
ESCALES	B 0267	Les Condomines	3 01 60	M & Mme SCHENATO Jean P	A
ESCALES	B 0268	Les Condomines	1 35 60	M LIGNERES Jean Pierre	A
ESCALES	B 0270	Les Condomines	0 68 15	ROUX Christophe	A
ESCALES	B 0271	Les Condomines	0 59 90	ROUX Christophe	A
ESCALES	B 0272	Les Condomines	1 21 75	M PAROLIN Georges	A
ESCALES	B 0273	Les Condomines	3 80 00	M MERCADIER P	A
ESCALES	B 0276	Triogarbos	1 74 75	M SCHENATO Jean Paul	A
ESCALES	B 0277	Triogarbos	1 15 10	GFA le Laouza (M. ETIENNE Gérard)	A
ESCALES	B 0278	Triogarbos	1 63 00	M BISCAYE Jacques	A

ASSOCIATION SYNDICALE AUTORISEE DE  
CASTELNAU / LA REDORTE

Commune	N° Parcelle	Lieu-dit	Surface Cadastrée (ha)	Propriétaire au 01/01/2016	Section selon article 4-3 des statuts
ESCALES	B 0281	Triogarbos	0 49 85	Mme BISCAYE Françoise	A
ESCALES	B 0282	Triogarbos	1 07 35	Mme BISCAYE Françoise	A
ESCALES	B 0283	Triogarbos	1 56 80	M et Mme BISCAYE Jacques	A
ESCALES	B 0285	Triogarbos	0 47 10	M et Mme BISCAYE Jacques	A
ESCALES	B 0286	Triogarbos	1 21 50	M BISCAYE Jacques	A
ESCALES	B 0329	La Peyrière	1 30 52	M MERCADIER P	A
ESCALES	B 0331	La Peyrière	0 99 00	M MERCADIER P	A
ESCALES	B 0332	La Peyrière	2 14 50	Mme SCHENATO Yvette	A
ESCALES	B 0338	La Pièce	0 39 40	M VIEU Robert	A
ESCALES	B 0339	La Pièce	0 05 65	M VIEU Robert	A
ESCALES	B 0342	La Pièce	7 22 10	M MERCADIER P	A
ESCALES	B 0343	La Pièce	0 48 80	M. BENESSAYAG Maurice	A
ESCALES	B 0344	La Pièce	0 29 65	M. BENESSAYAG Maurice	A
ESCALES	B 0350	La Pièce	0 60 75	M. BENESSAYAG Maurice	A
ESCALES	B 0355	La Luminaryo	0 04 00	M PAROLIN Georges	A
ESCALES	B 0356	La Luminaryo	0 53 45	M PAROLIN Georges	A
ESCALES	B 0357	La Luminaryo	0 34 05	GFA le Laouza (M. ETIENNE Gérard)	A
ESCALES	B 0361	La Luminaryo	0 06 70	GFA le Laouza (M. ETIENNE Gérard)	A
ESCALES	B 0363	La Luminaryo	0 05 40	M LASNEL Gérard	A
ESCALES	B 0364	La Luminaryo	1 21 60	M LASNEL Gérard	A
ESCALES	B 0365	La Luminaryo	0 62 65	Mme REMY Simone	A
ESCALES	B 0370	La Luminaryo	0 89 45	M PAROLIN Georges	A
ESCALES	B 0373	La Luminaryo	0 47 05	M REBOLLEDO Didier	A
ESCALES	B 0376	La Luminaryo	0 95 95	Mme BOURRETERE Anne	A
ESCALES	B 0377	La Luminaryo	1 35 65	Mme BOURRETERE Anne	A
ESCALES	B 0380	Salenc Bas	0 88 15	M BISCAYE Jacques	A
ESCALES	B 0390	Salenc Bas	0 15 00	Mme SCHENATO Yvette	A
ESCALES	B 0391	Salenc Bas	0 52 55	Mme SCHENATO Yvette	A
ESCALES	B 0392	Salenc Bas	0 86 15	Mme SCHENATO Yvette	A
ESCALES	B 0397	Salenc Bas	0 52 75	M VIEU Raymond	A
ESCALES	B 0405	Salenc Bas	0 51 80	M LIGNERES Jean Pierre	A
ESCALES	B 0406	Salenc Bas	0 49 35	M LIGNERES Jean Pierre	A
ESCALES	B 0408	Salenc Bas	0 66 85	M ETIENNE Gérard	A
ESCALES	B 0416	Salenc Bas	0 03 45	M BARTHE XAVIER	A
ESCALES	B 0440	Salenc Bas	0 22 05	M BISCAYE Jacques	A
ESCALES	B 0441	Salenc Bas	0 26 90	M BISCAYE Jacques	A
ESCALES	B 0442	Salenc Bas	0 58 40	M BISCAYE Jacques	A
ESCALES	B 0443	La Bastide	0 41 10	M BISCAYE Jacques	A
ESCALES	B 0444	La Bastide	0 27 00	M BISCAYE Jacques	A
ESCALES	B 0445	La Bastide	0 71 50	M ROUSSEL Michel	A
ESCALES	B 0446	La Bastide	3 17 95	Mme SCHENATO Yvette	A
ESCALES	B 0447	La Bastide	0 65 80	Mme SCHENATO Yvette	A
ESCALES	B 0465	La Bastide	5 46 80	GFA du Château de la Bastide	A
ESCALES	B 0497	La Bastide	0 59 95	M et Mme VIEU Raymond	A
ESCALES	B 0498	La Bastide	0 89 25	SABATIER Sébastien	A
ESCALES	B 0503	La Bastide	1 04 75	M TAILLEFER Michel	A
ESCALES	B 0504	La Bastide	0 52 25	M TAILLEFER Michel	A
ESCALES	B 0505	La Bastide	2 72 25	Mme GOXES Marie José	A
ESCALES	B 0510	Le Talenc	1 82 00	M & Mme SCHENATO Jean P	A

ASSOCIATION SYNDICALE AUTORISEE DE  
CASTELNAU / LA REDORTE

Commune	N° Parcelle	Lieu-dit	Surface Cadastrée (ha)	Propriétaire au 01/01/2016	Section selon article 4-3 des statuts
ESCALES	B 0511	Le Talenc	2 88 75	M SCHENATO Jean Paul	A
ESCALES	B 0512	Le Talenc	1 68 75	M SCHENATO Jean Paul	A
ESCALES	B 0513	Le Talenc	0 56 25	M SCHENATO Jean Paul	A
ESCALES	B 0514	Le Talenc	0 51 75	M et Mme GUILHEM Louis	A
ESCALES	B 0515	Le Talenc	0 18 76	M et Mme JANCART Patrick	A
ESCALES	B 0516	Le Talenc	0 61 40	Mme Marret Régine	A
ESCALES	B 0517	Le Talenc	0 48 75	M et Mme MARRET Serge	A
ESCALES	B 0518	Le Talenc	0 56 65	M et Mme GUILHEM Louis	A
ESCALES	B 0519	Le Talenc	0 22 90	M et Mme GUILHEM Louis	A
ESCALES	B 0520	Le Talenc	0 11 95	M et Mme GUILHEM Louis	A
ESCALES	B 0521	Le Talenc	0 40 55	M et Mme GUILHEM Louis	A
ESCALES	B 0522	Le Talenc	1 17 45	M et Mme GUILHEM Louis	A
ESCALES	B 0524	Le Talenc	2 02 55	M TAILLEFER Michel	A
ESCALES	B 0531	Le Talenc	0 67 15	M et Mme GUILHEM Louis	A
ESCALES	B 0549	La Bastide	3 00 00	GFA du Château de la Bastide	A
ESCALES	B 0554	La Plaine	2 88 00	M MERCADIER P	A
ESCALES	B 0555	La Plaine	0 86 65	Mme DE GASPERI Rosane	A
ESCALES	B 0556	La Plaine	1 44 10	M & Mme SCHENATO Jean P	A
ESCALES	B 0557	La Plaine	0 95 40	Mme DE GASPERI Rosane	A
ESCALES	B 0558	La Plaine	0 85 40	M LANTA Didier	A
ESCALES	B 0559	La Plaine	1 44 60	M et Mme LANTA Didier	A
ESCALES	B 0562	La Plaine	0 81 60	Mme TAILLEFER Marie	A
ESCALES	B 0563	La Plaine	0 30 55	Mme TAILLEFER Marie	A
ESCALES	B 0564	La Plaine	0 17 50	Mme TAILLEFER Marie	A
ESCALES	B 0565	La Plaine	0 43 35	Mme TAILLEFER Marie	A
ESCALES	B 0566	La Plaine	6 47 55	M SCHENATO Jean Paul	A
ESCALES	B 0568	La Plaine	2 41 10	M MERCADIER P	A
ESCALES	B 0569	La Plaine	2 70 70	M MERCADIER P	A
ESCALES	B 0570	La Plaine	0 00 30	M MERCADIER P	A
ESCALES	B 0574	La Plaine	1 68 00	M BISCAYE Jacques	A
ESCALES	B 0575	La Plaine	1 69 00	M REBOLLEDO Didier	A
ESCALES	B 0576	Roudo	1 27 80	Mme RIVES Monique	A
ESCALES	B 0577	Roudo	0 50 95	Mme RIVES Monique	A
ESCALES	B 0578	Roudo	0 35 50	Mme RIVES Monique	A
ESCALES	B 0579	Roudo	0 74 00	M TAILLEFER Michel	A
ESCALES	B 0580	Roudo	0 49 35	M & Mme TAILLEFER Michel	A
ESCALES	B 0583	Roudo	0 38 40	Mme RIVES Monique	A
ESCALES	B 0586	Roudo	0 65 00	Mme RIVES Monique	A
ESCALES	B 0587	Roudo	0 64 05	M TAILLEFER Michel	A
ESCALES	B 0590	Roudo	0 65 50	M & Mme TAILLEFER Michel	A
ESCALES	B 0591	Roudo	0 96 70	M TAILLEFER Michel	A
ESCALES	B 0600	Roudo	0 21 55	GFA le Laouza (M. ETIENNE Gérard)	A
ESCALES	B 0601	Roudo	0 21 80	GFA le Laouza (M. ETIENNE Gérard)	A
ESCALES	B 0605	Roudo	0 68 40	M ETIENNE Gérard	A
ESCALES	B 0607	Roudo	1 21 65	GFA le Laouza (M. ETIENNE Gérard)	A
ESCALES	B 0610	Roudo	0 64 65	M ETIENNE Gérard	A
ESCALES	B 0611	Roudo	0 34 30	Mme ROUSSEL Hélène	A
ESCALES	B 0612	Roudo	2 53 90	M MERCADIER P	A
ESCALES	B 0615	Salenc Haut	1 15 00	Mme LASTRE Marie-Thérèse	A

ASSOCIATION SYNDICALE AUTORISEE DE  
CASTELNAU / LA REDORTE

Commune	N° Parcelle	Lieu-dit	Surface Cadastrée (ha)	Propriétaire au 01/01/2016	Section selon article 4-3 des statuts
ESCALES	B 0616	Salenc Haut	0 29 45	Mme DE GASPERI Rosane	A
ESCALES	B 0617	Salenc Haut	0 29 25	M PAROLIN Georges	A
ESCALES	B 0630	Salenc Haut	0 94 45	M BISCAYE Jacques	A
ESCALES	B 0633	Salenc Haut	0 49 15	M PAROLIN Bruno	A
ESCALES	B 0634	Salenc Haut	0 58 15	M PAROLIN Georges	A
ESCALES	B 0635	Salenc Haut	0 40 35	M PAROLIN Georges	A
ESCALES	B 0648	La Luminayro	0 06 70	GFA le Laouza (M. ETIENNE Gérard)	A
ESCALES	B 0649	Riggi	0 28 00	M et Mme JANCART Patrick	A
ESCALES	B 0652	Les Condomines	0 99 80	M et Mme LANTA Didier	A
ESCALES	B 0653	La Luminayro	0 49 45	M BARTHE JEAN-BAPTISTE	A
ESCALES	B 0654	La Plaine	0 63 65	Mme DE GASPERI Rosane	A
ESCALES	B 0655	Roudo	0 17 65	Mme RIVES Monique	A
ESCALES	B 0656	Salenc Bas	0 51 15	M VIEU Jean Pierre	A
ESCALES	B 0667	La Luminayro	0 52 19	M TAILLEFER Michel	A
ESCALES	B 0668	La Luminayro	0 54 56	M et Mme VIEU Raymond	A
ESCALES	B 0672	Raissac	0 03 39	M TAILLEFER Michel	A
ESCALES	B 0673	Raissac	0 56 80	M MERCADIER Antoine	A
ESCALES	B 0674	Raissac	0 13 50	M MERCADIER Antoine	A
ESCALES	B 0675	Raissac	1 49 43	M TAILLEFER Michel	A
ESCALES	B 0676	Raissac	0 10 09	M TAILLEFER Michel	A
ESCALES	B 0677	Raissac	1 02 80	M MERCADIER Antoine	A
ESCALES	B 0684	Salenc Bas	0 16 28	M BARTHE XAVIER	A
ESCALES	B 0685	Salenc Bas	0 15 28	M BARTHE XAVIER	A
ESCALES	B 0702	La Luminayro	0 34 80	M REBOLLEDO Didier	A
ESCALES	B 0703	La Luminayro	0 55 10	M PAROLIN Georges	A
ESCALES	B 0715	La Luminayro	1 06 25	M MERCADIER P	A
ESCALES	B 0730	La Peyrière	0 44 02	Mairie d'Escales	A
ESCALES	B 0732	La Luminayro	0 35 82	M PAROLIN Georges	A
ESCALES	A 0844	La Tour Est	0 60 20	M & Mme TAILLEFER Michel	A
ESCALES	A 0846	La Tour Est	0 35 05	M & Mme TAILLEFER Michel	A
ESCALES	A 0924	Rec d'Alcaous	0 50 60	M TAILLEFER Michel	A
ESCALES	A 0926	Rec d'Alcaous	1 62 30	M TAILLEFER Michel	A
ESCALES	B 0523	Le Talenc	0 51 43	M TAILLEFER Michel	A
ESCALES	B 0582	Roudo	0 15 60	M & Mme TAILLEFER Michel	A
ESCALES	B 0588	Roudo	1 17 85	M & Mme TAILLEFER Michel	A
ESCALES	B 0695	Salenc Haut	1 00 57	M & Mme TAILLEFER Michel	A
ESCALES	B 0696	Salenc Haut	1 98 00	M TAILLEFER Michel	A
LA REDORTE	B 0304	Imboise	0 21 30	AGUERA ROBERT	B
LA REDORTE	B 0305	Imboise	0 06 40	AGUERA ROBERT	B
LA REDORTE	B 0765	Imboise	0 14 48	AGUERA ROBERT	B
LA REDORTE	B 0292	Imboise	0 62 95	ARMENGAUD PIERRE	B
LA REDORTE	B 0289	Imboise	0 56 80	ARMENGAUD X	B
LA REDORTE	B 0295	Imboise	0 47 65	ARMENGAUD X	B
LA REDORTE	B 0917	Imboise	0 64 25	ARMENGAUD X	B
LA REDORTE	B 0285		0 10 20	ASA PUICHÉRIC-LA REDORTE	B
LA REDORTE	B 0291	Imboise	0 48 75	ASA PUICHÉRIC-LA REDORTE	B
LA REDORTE	B 0329	Las Faissos	0 27 95	ASA PUICHÉRIC-LA REDORTE	B
LA REDORTE	B 0487	Les Plos	0 37 20	ASA PUICHÉRIC-LA REDORTE	B
LA REDORTE	B 0641	Les Plos	0 59 85	ASA PUICHÉRIC-LA REDORTE	B

ASSOCIATION SYNDICALE AUTORISEE DE  
CASTELNAU / LA REDORTE

Commune	N° Parcelle	Lieu-dit	Surface Cadastrée (ha)	Propriétaire au 01/01/2016	Section selon article 4-3 des statuts
LA REDORTE	B 0706	Roquecourbe	0 34 60	ASA PUICHÉRIC-LA REDORTE	B
LA REDORTE	B 0729	Roquecourbe	0 11 00	ASA PUICHÉRIC-LA REDORTE	B
LA REDORTE	B 0747		0 06 80	ASA PUICHÉRIC-LA REDORTE	B
LA REDORTE	B 0918		0 03 70	ASA PUICHÉRIC-LA REDORTE	B
LA REDORTE	B 1011		0 01 05	ASA PUICHÉRIC-LA REDORTE	B
LA REDORTE	B 0242	La Barriere	0 08 30	AUSSENAC JEAN	B
LA REDORTE	B 0244	La Barriere	0 05 00	AUSSENAC JEAN	B
LA REDORTE	B 0995	La Barriere	0 29 44	AUSSENAC JEAN	B
LA REDORTE	B 0997	La Barriere	0 32 19	AUSSENAC JEAN	B
LA REDORTE	B 0999	La Barriere	0 55 40	AUSSENAC JEAN	B
LA REDORTE	B 1001	La Barriere	0 32 77	AUSSENAC JEAN	B
LA REDORTE	B 0328	Las Faissos	0 13 00	BARONNET GENEVIEVE	B
LA REDORTE	B 0584	Les Plos	0 22 15	BARONNET GENEVIEVE	B
LA REDORTE	B 0585	Les Plos	0 04 00	BARONNET GENEVIEVE	B
LA REDORTE	B 0586	Les Plos	0 11 25	BARONNET GENEVIEVE	B
LA REDORTE	B 0252	La Leoudo	1 41 35	BEAUDEANT	B
LA REDORTE	B 0267	La Leoudo	2 12 60	BEAUDEANT	B
LA REDORTE	B 0268	La Leoudo	1 71 80	BEAUDEANT	B
LA REDORTE	B 0290	Imboise	1 63 90	BEAUDEANT	B
LA REDORTE	B 0485	Les Plos	0 62 25	BEAUDEANT	B
LA REDORTE	B 0501	Les Plos	0 82 70	BEAUDEANT	B
LA REDORTE	B 0533	Les Plos	0 78 40	BEAUDEANT	B
LA REDORTE	B 0545	Les Plos	3 40 70	BEAUDEANT	B
LA REDORTE	B 0589	Les Plos	0 19 35	BEAUDEANT	B
LA REDORTE	B 0590	Les Plos	0 00 15	BEAUDEANT	B
LA REDORTE	B 0591	Les Plos	1 52 70	BEAUDEANT	B
LA REDORTE	B 1009	La Leoudo	6 07 51	BEAUDEANT	B
LA REDORTE	B 0598	Les Plos	0 69 35	BENET GILBERT	B
LA REDORTE	B 0599	Les Plos	0 74 10	BENET GILBERT	B
LA REDORTE	B 0600	Les Plos	0 39 50	BENET GILBERT	B
LA REDORTE	B 0653	Les Plos	1 13 10	BENET GILBERT	B
LA REDORTE	B 0745	Les Plos	0 69 35	BENET GILBERT	B
LA REDORTE	B 1039	Les Plos	0 05 21	BENET GILBERT	B
LA REDORTE	B 1042	Les Plos	0 73 67	BENET GILBERT	B
LA REDORTE	B 1044	Les Plos	1 33 02	BENET GILBERT	B
LA REDORTE	B 0302	Imboise	0 18 90	BICHAO-PEREIRA MARIE	B
LA REDORTE	B 0303	Imboise	0 13 35	BICHAO-PEREIRA MARIE	B
LA REDORTE	B 0325	Las Faissos	0 15 10	BICHAO-PEREIRA MARIE	B
LA REDORTE	B 0870	Roquecourbe	0 81 35	BORIOS ALAIN	B
LA REDORTE	B 0720	Roquecourbe	0 19 75	BORIOS X	B
LA REDORTE	B 0296	Imboise	0 18 20	BRINGUIER LUCIEN	B
LA REDORTE	B 0666	Roquecourbe	0 27 60	BRINGUIER LUCIEN	B
LA REDORTE	B 0667	Roquecourbe	0 20 60	BRINGUIER LUCIEN	B
LA REDORTE	B 0517	Les Plos	0 85 10	CASTEL MARIE-AUDE	B
LA REDORTE	B 0595	Les Plos	0 43 75	CASTEL MARIE-AUDE	B
LA REDORTE	B 0783	Les Plos	0 05 60	CASTEL MARIE-AUDE	B
LA REDORTE	B 0800	Les Plos	0 51 60	CASTEL MARIE-AUDE	B
LA REDORTE	B 0281	La Leoudo	1 20 60	CHABBERT HELENE	B
LA REDORTE	B 0660	Roquecourbe	1 02 50	CHABBERT HELENE	B



ASSOCIATION SYNDICALE AUTORISEE DE  
CASTELNAU / LA REDORTE

Commune	N° Parcelle	Lieu-dit	Surface Cadastrée (ha)	Propriétaire au 01/01/2016	Section selon article 4-3 des statuts
LA REDORTE	B 0661	Roquecourbe	0 54 90	CHABBERT HELENE	B
LA REDORTE	B 0662	Roquecourbe	0 45 50	CHABBERT HELENE	B
LA REDORTE	B 0663	Roquecourbe	0 05 80	CHABBERT HELENE	B
LA REDORTE	B 0693	Roquecourbe	0 68 50	CHABBERT HELENE	B
LA REDORTE	B 0694	Roquecourbe	0 52 10	CHABBERT HELENE	B
LA REDORTE	B 0695	Roquecourbe	1 17 10	CHABBERT JOEL	B
LA REDORTE	B 0757		0 06 25	COMMUNE DE PUICHERIC	B
LA REDORTE	B 0549	Les Plos	0 78 00	COUILLANDREAU MARIE-JOSE	B
LA REDORTE	B 0277	La Leoudo	0 04 00	COUILLANDREAU STEPHANE	B
LA REDORTE	B 0278	La Leoudo	0 17 15	COUILLANDREAU STEPHANE	B
LA REDORTE	B 0280	La Leoudo	1 00 00	COUILLANDREAU STEPHANE	B
LA REDORTE	B 0288	Imboise	0 72 40	COUILLANDREAU STEPHANE	B
LA REDORTE	B 0546	Les Plos	0 39 90	COUILLANDREAU STEPHANE	B
LA REDORTE	B 0547	Les Plos	0 12 90	COUILLANDREAU STEPHANE	B
LA REDORTE	B 0655	Les Plos	0 52 70	COUILLANDREAU STEPHANE	B
LA REDORTE	B 0658	Roquecourbe	0 27 15	COUILLANDREAU STEPHANE	B
LA REDORTE	B 0735	Roquecourbe	0 28 70	COUILLANDREAU STEPHANE	B
LA REDORTE	B 0736	Roquecourbe	0 28 70	COUILLANDREAU STEPHANE	B
LA REDORTE	B 0737	Roquecourbe	0 07 20	COUILLANDREAU STEPHANE	B
LA REDORTE	B 0797	Roquecourbe	0 32 36	COUILLANDREAU STEPHANE	B
LA REDORTE	B 0798	Roquecourbe	0 31 64	COUILLANDREAU STEPHANE	B
LA REDORTE	B 0818	Roquecourbe	0 06 28	COUILLANDREAU STEPHANE	B
LA REDORTE	B 0819	Roquecourbe	0 26 02	COUILLANDREAU STEPHANE	B
LA REDORTE	B 1040	Les Plos	0 46 63	COUILLANDREAU STEPHANE	B
LA REDORTE	B 1041	Les Plos	0 03 13	COUILLANDREAU STEPHANE	B
LA REDORTE	B 1043	Les Plos	0 02 08	COUILLANDREAU STEPHANE	B
LA REDORTE	B 0319	Las Faissos	0 85 40	CUBILLE JEAN-LUC	B
LA REDORTE	B 0320	Las Faissos	0 98 95	CUBILLE JEAN-LUC	B
LA REDORTE	B 0484	Les Plos	2 56 10	CUBILLE JEAN-LUC	B
LA REDORTE	B 0511	Les Plos	0 45 45	CUBILLE JEAN-LUC	B
LA REDORTE	B 0512	Les Plos	0 14 70	CUBILLE JEAN-LUC	B
LA REDORTE	B 0513	Les Plos	0 08 80	CUBILLE JEAN-LUC	B
LA REDORTE	B 0514	Les Plos	0 21 30	CUBILLE JEAN-LUC	B
LA REDORTE	B 0988	Las Faissos	0 31 37	CUBILLE JEAN-LUC	B
LA REDORTE	B 0543	Les Plos	0 94 30	CUELLAR JACQUES	B
LA REDORTE	B 0544	Les Plos	1 50 10	CUELLAR JACQUES	B
LA REDORTE	B 0566	Les Plos	0 52 80	CUELLAR JACQUES	B
LA REDORTE	B 0567	Les Plos	0 52 15	CUELLAR JACQUES	B
LA REDORTE	B 0568	Les Plos	1 07 60	CUELLAR JACQUES	B
LA REDORTE	B 0569	Les Plos	0 65 40	CUELLAR JACQUES	B
LA REDORTE	B 0592	Les Plos	0 35 05	CUELLAR JACQUES	B
LA REDORTE	B 0593	Les Plos	1 16 00	CUELLAR JACQUES	B
LA REDORTE	B 0758	Les Plos	0 43 90	DARCOS CLAUDE	B
LA REDORTE	B 0759	Les Plos	0 44 65	DARCOS CLAUDE	B
LA REDORTE	B 0866	Les Plos	0 45 20	DARCOS CLAUDE	B
LA REDORTE	B 0867	Les Plos	0 83 45	DARCOS CLAUDE	B
LA REDORTE	B 0990	Las Faissos	0 56 60	DARCOS CLAUDE	B
LA REDORTE	B 0680	Roquecourbe	0 11 25	Mme DE GASPERI Rosane	B
LA REDORTE	B 0681	Roquecourbe	0 31 25	Mme DE GASPERI Rosane	B

ASSOCIATION SYNDICALE AUTORISEE DE  
CASTELNAU / LA REDORTE

Commune	N° Parcelle	Lieu-dit	Surface Cadastrée (ha)	Propriétaire au 01/01/2016	Section selon article 4-3 des statuts
LA REDORTE	B 0682	Roquecourbe	0 31 00	Mme DE GASPERI Rosane	B
LA REDORTE	B 0683	Roquecourbe	0 10 30	Mme DE GASPERI Rosane	B
LA REDORTE	B 0689	Roquecourbe	0 31 60	Mme DE GASPERI Rosane	B
LA REDORTE	B 0690	Roquecourbe	0 05 60	Mme DE GASPERI Rosane	B
LA REDORTE	B 0488	Les Plos	0 28 80	DE MASSIA JEAN-FRANCOIS	B
LA REDORTE	B 0293	Imboise	0 35 95	DENAT MARC	B
LA REDORTE	B 0294	Imboise	0 39 70	DENAT MARC	B
LA REDORTE	B 0489	Les Plos	0 86 25	DENAT MARC	B
LA REDORTE	B 0564	Les Plos	0 24 55	DENAT MARC	B
LA REDORTE	B 0744	Les Plos	0 24 55	DENAT MARC	B
LA REDORTE	B 0479	Les Plos	4 20 35	DOMAINE DE PUICHERIC	B
LA REDORTE	B 0480	Les Plos	5 64 20	DOMAINE DE PUICHERIC	B
LA REDORTE	B 0486	Les Plos	1 72 80	DOMAINE DE PUICHERIC	B
LA REDORTE	B 0322	Las Faissos	0 35 20	DOS JOSE	B
LA REDORTE	B 0323	Las Faissos	0 06 65	DOS JOSE	B
LA REDORTE	B 0324	Las Faissos	0 00 04	DOS JOSE	B
LA REDORTE	B 0478	Les Plos	7 36 45	ESCOI PHILIPPE	B
LA REDORTE	B 0215	La Barriere	0 59 50	ESTAMPE CHRISTOPHE	B
LA REDORTE	B 0216	La Barriere	0 06 90	ESTAMPE CHRISTOPHE	B
LA REDORTE	B 0217	La Barriere	1 33 30	ESTAMPE CHRISTOPHE	B
LA REDORTE	B 0218	La Barriere	0 60 00	ESTAMPE CHRISTOPHE	B
LA REDORTE	B 0236	La Barriere	3 04 20	ESTAMPE CHRISTOPHE	B
LA REDORTE	B 0238	La Barriere	1 01 70	ESTAMPE CHRISTOPHE	B
LA REDORTE	B 0239	La Barriere	0 77 30	ESTAMPE CHRISTOPHE	B
LA REDORTE	B 0764		0 08 25	ESTAMPE CHRISTOPHE	B
LA REDORTE	B 0506	Les Plos	1 88 30	ESTAMPE CLAUDE	B
LA REDORTE	B 0601	Les Plos	1 02 70	ESTAMPE CLAUDE	B
LA REDORTE	B 0602	Les Plos	1 05 10	ESTAMPE CLAUDE	B
LA REDORTE	B 0603	Les Plos	0 27 70	ESTAMPE CLAUDE	B
LA REDORTE	B 0286	Imboise	2 72 55	ESTAMPE PIERRE	B
LA REDORTE	B 0287	Imboise	0 87 55	ESTAMPE PIERRE	B
LA REDORTE	B 0299	Imboise	0 58 05	ESTAMPE PIERRE	B
LA REDORTE	B 0505	Les Plos	0 83 70	ESTAMPE PIERRE	B
LA REDORTE	B 0520	Les Plos	1 47 00	ESTAMPE PIERRE	B
LA REDORTE	B 0521	Les Plos	0 54 40	ESTAMPE PIERRE	B
LA REDORTE	B 0526	Les Plos	0 53 65	ESTAMPE PIERRE	B
LA REDORTE	B 0531	Les Plos	3 07 20	ESTAMPE PIERRE	B
LA REDORTE	B 0532	Les Plos	6 13 60	ESTAMPE PIERRE	B
LA REDORTE	B 0539	Les Plos	0 87 80	ESTAMPE PIERRE	B
LA REDORTE	B 0542	Les Plos	0 73 70	ESTAMPE PIERRE	B
LA REDORTE	B 0552	Les Plos	0 39 30	ESTAMPE PIERRE	B
LA REDORTE	B 0553	Les Plos	0 34 25	ESTAMPE PIERRE	B
LA REDORTE	B 0554	Les Plos	0 31 60	ESTAMPE PIERRE	B
LA REDORTE	B 0555	Les Plos	0 52 30	ESTAMPE PIERRE	B
LA REDORTE	B 0558	Les Plos	0 42 70	ESTAMPE PIERRE	B
LA REDORTE	B 0559	Les Plos	0 47 50	ESTAMPE PIERRE	B
LA REDORTE	B 0560	Les Plos	0 41 60	ESTAMPE PIERRE	B
LA REDORTE	B 0561	Les Plos	0 04 90	ESTAMPE PIERRE	B
LA REDORTE	B 0562	Les Plos	0 01 90	ESTAMPE PIERRE	B

ASSOCIATION SYNDICALE AUTORISEE DE  
CASTELNAU / LA REDORTE

Commune	N° Parcelle	Lieu-dit	Surface Cadastrée (ha)	Propriétaire au 01/01/2016	Section selon article 4-3 des statuts
LA REDORTE	B 0563	Les Plos	1 38 80	ESTAMPE PIERRE	B
LA REDORTE	B 0565	Les Plos	0 32 00	ESTAMPE PIERRE	B
LA REDORTE	B 0750	Les Plos	0 14 60	ESTAMPE PIERRE	B
LA REDORTE	B 0868	La Barriere	0 44 24	ESTAMPE PIERRE	B
LA REDORTE	B 1003	La Barriere	1 80 18	ESTAMPE PIERRE	B
LA REDORTE	B 1034	Les Plos	6 75 17	ESTAMPE PIERRE	B
LA REDORTE	B 1035	Les Plos	0 04 13	ESTAMPE PIERRE	B
LA REDORTE	B 0571	Les Plos	0 17 55	FAURE JEROME	B
LA REDORTE	B 0572	Les Plos	0 00 09	FAURE JEROME	B
LA REDORTE	B 0573	Les Plos	0 14 00	FAURE JEROME	B
LA REDORTE	B 0686	Roquecourbe	0 04 60	FAURE JEROME	B
LA REDORTE	B 0687	Roquecourbe	0 31 40	FAURE JEROME	B
LA REDORTE	B 0301	Imboise	0 52 30	GABEN DANIELLE	B
LA REDORTE	B 0311	Imboise	1 04 40	GABEN DANIELLE	B
LA REDORTE	B 0321	Las Faissos	0 42 25	GABEN DANIELLE	B
LA REDORTE	B 0310	Imboise	0 68 60	GACIA SERGE	B
LA REDORTE	B 0312	Imboise	1 09 90	GACIA SERGE	B
LA REDORTE	B 0313	Imboise	0 02 70	GACIA SERGE	B
LA REDORTE	B 0314	Imboise	0 49 50	GACIA SERGE	B
LA REDORTE	B 0530	Les Plos	1 78 00	KAUFFMANN ANNIE	B
LA REDORTE	B 0273	La Leoudo	0 23 35	MARTINELLI GILBERTE	B
LA REDORTE	B 0481	Les Plos	0 30 40	MARTINEZ JACQUES	B
LA REDORTE	B 0482	Les Plos	0 37 40	MARTINEZ JACQUES	B
LA REDORTE	B 0613	Les Plos	0 53 30	MARTINEZ JACQUES	B
LA REDORTE	B 1036	Les Plos	0 61 70	MARTINEZ JACQUES	B
LA REDORTE	B 0257	La Leoudo	0 06 70	MARTINEZ PATRICE	B
LA REDORTE	B 0258	La Leoudo	0 13 45	MARTINEZ PATRICE	B
LA REDORTE	B 0266	La Leoudo	0 29 80	MARTINEZ PATRICE	B
LA REDORTE	B 0272	La Leoudo	0 57 50	MARTINEZ PATRICE	B
LA REDORTE	B 0515	Les Plos	0 56 10	MASSANE MICHEL	B
LA REDORTE	B 0516	Les Plos	0 34 10	MASSANE MICHEL	B
LA REDORTE	B 0537	Les Plos	0 19 50	MASSANE MICHEL	B
LA REDORTE	B 0538	Les Plos	0 15 80	MASSANE MICHEL	B
LA REDORTE	B 0610	Les Plos	0 38 40	MASSANE MICHEL	B
LA REDORTE	B 0611	Les Plos	0 24 40	MASSANE MICHEL	B
LA REDORTE	B 0612	Les Plos	0 08 05	MASSANE MICHEL	B
LA REDORTE	B 0614	Les Plos	0 31 20	MASSANE MICHEL	B
LA REDORTE	B 0615	Les Plos	0 19 15	MASSANE MICHEL	B
LA REDORTE	B 0616	Les Plos	0 18 30	MASSANE MICHEL	B
LA REDORTE	B 0617	Les Plos	0 55 80	MASSANE MICHEL	B
LA REDORTE	B 0618	Les Plos	0 09 90	MASSANE MICHEL	B
LA REDORTE	B 0490	Les Plos	1 61 60	MATHIEU LAURENT	B
LA REDORTE	B 0233	La Barriere	0 52 10	MATHIEU VINCENT	B
LA REDORTE	B 1007	La Barriere	0 21 64	MATHIEU VINCENT	B
LA REDORTE	B 0534	Les Plos	0 12 45	Maurel JACQUELINE	B
LA REDORTE	B 0535	Les Plos	0 27 32	Maurel JACQUELINE	B
LA REDORTE	B 0536	Les Plos	0 48 98	Maurel JACQUELINE	B
LA REDORTE	B 0738		0 01 80	Maurel JACQUELINE	B
LA REDORTE	B 0269	La Leoudo	0 86 05	MIGNARD GREFFIER	B

ASSOCIATION SYNDICALE AUTORISEE DE  
CASTELNAU / LA REDORTE

Commune	N° Parcelle	Lieu-dit	Surface Cadastrée (ha)	Propriétaire au 01/01/2016	Section selon article 4-3 des statuts
LA REDORTE	B 0648	Les Plos	0 37 20	MIGNARD GREFFIER	B
LA REDORTE	B 0649	Les Plos	0 52 65	MIGNARD GREFFIER	B
LA REDORTE	B 0650	Les Plos	0 00 10	MIGNARD GREFFIER	B
LA REDORTE	B 0651	Les Plos	2 37 25	MIGNARD GREFFIER	B
LA REDORTE	B 0664	Roquecourbe	0 50 90	MIGNARD GREFFIER	B
LA REDORTE	B 0665	Roquecourbe	0 53 40	MIGNARD GREFFIER	B
LA REDORTE	B 0673	Roquecourbe	0 32 50	MIGNARD GREFFIER	B
LA REDORTE	B 0674	Roquecourbe	0 59 50	MIGNARD GREFFIER	B
LA REDORTE	B 0675	Roquecourbe	0 00 15	MIGNARD GREFFIER	B
LA REDORTE	B 0676	Roquecourbe	0 28 30	MIGNARD GREFFIER	B
LA REDORTE	B 0677	Roquecourbe	0 69 20	MIGNARD GREFFIER	B
LA REDORTE	B 0746	Les Plos	0 50 00	MIGNARD GREFFIER	B
LA REDORTE	B 0973	Roquecourbe	0 22 91	MONTAGNE JEAN LOUIS	B
LA REDORTE	B 0491	Les Plos	0 46 80	MONTAGNE VIRGINIE	B
LA REDORTE	B 0659	Roquecourbe	0 28 80	MORENO PIQUERAS SALVADOR	B
LA REDORTE	B 0699	Roquecourbe	0 28 97	MORENO PIQUERAS SALVADOR	B
LA REDORTE	B 0752	Roquecourbe	0 30 53	MORENO PIQUERAS SALVADOR	B
LA REDORTE	B 0492	Les Plos	1 33 85	ORMIERES GEORGES	B
LA REDORTE	B 0493	Les Plos	1 07 00	ORMIERES GEORGES	B
LA REDORTE	B 0494	Les Plos	0 13 10	ORMIERES GEORGES	B
LA REDORTE	B 0496	Les Plos	0 30 20	ORMIERES GEORGES	B
LA REDORTE	B 0707	Roquecourbe	1 69 20	ORMIERES GEORGES	B
LA REDORTE	B 0708	Roquecourbe	0 64 55	ORMIERES GEORGES	B
LA REDORTE	B 0709	Roquecourbe	0 10 55	ORMIERES GEORGES	B
LA REDORTE	B 0710	Roquecourbe	1 11 00	ORMIERES GEORGES	B
LA REDORTE	B 0711	Roquecourbe	0 42 50	ORMIERES GEORGES	B
LA REDORTE	B 0519	Les Plos	1 44 10	PECH NAGASQUE	B
LA REDORTE	B 0307	Imboise	0 34 00	PEREIRA ANTONIO	B
LA REDORTE	B 0308	Imboise	0 06 00	PEREIRA ANTONIO	B
LA REDORTE	B 0766	Imboise	0 42 22	PEREIRA ANTONIO	B
LA REDORTE	B 0326	Las Faissos	0 14 85	PEREIRA CEDRIC	B
LA REDORTE	B 0730	Roquecourbe	0 53 00	PERRET RENE	B
LA REDORTE	B 0527	Les Plos	1 35 30	PITIE JEAN	B
LA REDORTE	B 0576	Les Plos	0 07 90	PORTALES SERGE	B
LA REDORTE	B 0577	Les Plos	0 10 15	PORTALES SERGE	B
LA REDORTE	B 0578	Les Plos	0 10 55	PORTALES SERGE	B
LA REDORTE	B 0579	Les Plos	0 08 05	PORTALES SERGE	B
LA REDORTE	B 0582	Les Plos	0 13 00	PORTALES SERGE	B
LA REDORTE	B 0583	Les Plos	0 19 40	PORTALES SERGE	B
LA REDORTE	B 0814	Roquecourbe	0 80 42	PUISSEGUR MIREILLE	B
LA REDORTE	B 0815	Roquecourbe	0 83 08	PUISSEGUR MIREILLE	B
LA REDORTE	B 0483	Les Plos	0 36 90	RAYNAUD ANDRE	B
LA REDORTE	B 0507	Les Plos	0 21 80	RAYNAUD ANDRE	B
LA REDORTE	B 0508	Les Plos	0 20 75	RAYNAUD ANDRE	B
LA REDORTE	B 0509	Les Plos	0 22 10	RAYNAUD ANDRE	B
LA REDORTE	B 0510	Les Plos	0 34 60	RAYNAUD ANDRE	B
LA REDORTE	B 0502	Les Plos	0 54 45	REBOLLEDO FRANCK	B
LA REDORTE	B 0503	Les Plos	0 14 00	REBOLLEDO FRANCK	B
LA REDORTE	B 0504	Les Plos	0 50 60	REBOLLEDO FRANCK	B

ASSOCIATION SYNDICALE AUTORISEE DE  
CASTELNAU / LA REDORTE

Commune	N° Parcelle	Lieu-dit	Surface Cadastrée (ha)	Propriétaire au 01/01/2016	Section selon article 4-3 des statuts
LA REDORTE	B 0700	Roquecourbe	0 42 40	REY DIDIER	B
LA REDORTE	B 0705	Roquecourbe	0 30 60	REY DIDIER	B
LA REDORTE	B 0298	Imboise	1 22 35	RIVIER MARTINE	B
LA REDORTE	B 0688	Roquecourbe	0 60 00	ROUGE DOMINIQUE	B
LA REDORTE	B 0728	Roquecourbe	0 21 30	ROUGE DOMINIQUE	B
LA REDORTE	B 0772	Les Plos	0 51 56	ROUGE DOMINIQUE	B
LA REDORTE	B 0774	Les Plos	0 41 12	ROUGE DOMINIQUE	B
LA REDORTE	B 0703	Roquecourbe	0 53 05	ROUGE OLIVIER	B
LA REDORTE	B 0704	Roquecourbe	0 00 10	ROUGE OLIVIER	B
LA REDORTE	B 0723	Roquecourbe	0 23 50	ROUGE X	B
LA REDORTE	B 0871		0 05 95	ROUGE X	B
LA REDORTE	B 0872	Roquecourbe	0 38 40	ROUGE X	B
LA REDORTE	B 0330	Las Falssos	0 07 00	SADFI FRANCINE	B
LA REDORTE	B 0331	Las Falssos	0 13 60	SADFI FRANCINE	B
LA REDORTE	B 0799	Les Plos	0 20 30	SADFI FRANCINE	B
LA REDORTE	B 0476		0 24 50	SANCHEZ ALBERT	B
LA REDORTE	B 0477		0 78 00	SANCHEZ ALBERT	B
LA REDORTE	B 0712	Roquecourbe	0 77 10	SOLIGON CHANTAL	B
LA REDORTE	B 0621	Les Plos	0 09 30	SOUAL PIERRE	B
LA REDORTE	B 0622	Les Plos	0 04 90	SOUAL PIERRE	B
LA REDORTE	B 0624	Les Plos	0 09 35	SOUAL PIERRE	B
LA REDORTE	B 0626	Les Plos	0 29 20	SOUAL PIERRE	B
LA REDORTE	B 0627	Les Plos	0 04 20	SOUAL PIERRE	B
LA REDORTE	B 0631	Les Plos	0 64 30	SOUAL PIERRE	B
LA REDORTE	B 0632	Les Plos	0 33 65	SOUAL PIERRE	B
LA REDORTE	B 0633	Les Plos	0 10 50	SOUAL PIERRE	B
LA REDORTE	B 0636	Les Plos	0 09 30	SOUAL PIERRE	B
LA REDORTE	B 0637	Les Plos	0 45 60	SOUAL PIERRE	B
LA REDORTE	B 0638	Les Plos	1 44 10	SOUAL PIERRE	B
LA REDORTE	B 0639	Les Plos	1 08 10	SOUAL PIERRE	B
LA REDORTE	B 0640	Les Plos	0 88 30	SOUAL PIERRE	B
LA REDORTE	B 0642	Les Plos	0 18 00	SOUAL PIERRE	B
LA REDORTE	B 0643	Les Plos	0 24 20	SOUAL PIERRE	B
LA REDORTE	B 0644	Les Plos	0 27 50	SOUAL PIERRE	B
LA REDORTE	B 0647	Les Plos	0 97 70	SOUAL PIERRE	B
LA REDORTE	B 0668	Roquecourbe	0 28 00	SOUAL PIERRE	B
LA REDORTE	B 0669	Roquecourbe	0 19 25	SOUAL PIERRE	B
LA REDORTE	B 0810	Les Plos	0 61 60	SOUAL PIERRE	B
LA REDORTE	B 0811	Les Plos	0 44 20	SOUAL PIERRE	B
LA REDORTE	B 0282	La Leoudo	0 52 90	SOULIE X	B
LA REDORTE	B 0773	Les Plos	1 01 77	SOULIE X	B
LA REDORTE	B 0596	Les Plos	1 78 20	SOULOUMIAC OLIVIER	B
LA REDORTE	B 0597	Les Plos	1 39 90	SOULOUMIAC OLIVIER	B
LA REDORTE	B 0604	Les Plos	0 08 10	SOULOUMIAC OLIVIER	B
LA REDORTE	B 0605	Les Plos	0 27 50	SOULOUMIAC OLIVIER	B
LA REDORTE	B 0606	Les Plos	0 15 60	SOULOUMIAC OLIVIER	B
LA REDORTE	B 0607	Les Plos	0 15 55	SOULOUMIAC OLIVIER	B
LA REDORTE	B 0609	Les Plos	0 11 25	SOULOUMIAC OLIVIER	B
LA REDORTE	B 0625	Les Plos	2 64 90	SOULOUMIAC OLIVIER	B

ASSOCIATION SYNDICALE AUTORISEE DE  
CASTELNAU / LA REDORTE

Commune	N° Parcelle	Lieu-dit	Surface Cadastrée (ha)	Propriétaire au 01/01/2016	Section selon article 4-3 des statuts
LA REDORTE	B 0786	Les Plos	0 20 64	SOULOUMIAC OLIVIER	B
LA REDORTE	B 0787	Les Plos	0 13 06	SOULOUMIAC OLIVIER	B
LA REDORTE	B 0630	Les Plos	0 09 20	SYND CASTELNAU ESCALES	B
LA REDORTE	B 0972	Roquecourbe	0 05 39	SYND ROQUECOURBE-MONTBRUN	B
LA REDORTE	B 0518	Les Plos	1 39 20	TALIEU SYLVIE	B
LA REDORTE	B 0713	Roquecourbe	0 53 00	TORRECILLA ROMAIN	B
LA REDORTE	B 0714	Roquecourbe	0 07 75	TORRECILLA ROMAIN	B
LA REDORTE	B 0715	Roquecourbe	0 22 80	TORRECILLA ROMAIN	B
LA REDORTE	B 0716	Roquecourbe	0 39 20	TORRECILLA ROMAIN	B
LA REDORTE	B 0717	Roquecourbe	0 80 20	TORRECILLA ROMAIN	B
LA REDORTE	B 0718	Roquecourbe	0 60 40	TORRECILLA ROMAIN	B
LA REDORTE	B 0731	Roquecourbe	0 60 60	TORRECILLA ROMAIN	B
LA REDORTE	B 0732	Roquecourbe	0 56 50	TORRECILLA ROMAIN	B
LA REDORTE	B 0733	Roquecourbe	0 94 70	TORRECILLA ROMAIN	B
LA REDORTE	B 0255	La Leoudo	0 08 55	TOURINEL ROGER	B
LA REDORTE	B 0256	La Leoudo	0 05 25	TOURINEL ROGER	B
LA REDORTE	B 0261	La Leoudo	0 19 25	TOURINEL ROGER	B
LA REDORTE	B 0262	La Leoudo	0 00 07	TOURINEL ROGER	B
LA REDORTE	B 0263	La Leoudo	0 16 20	TOURINEL ROGER	B
LA REDORTE	B 0327	Las Faissos	0 09 40	TUCKER BRIAN	B
LA REDORTE	B 0739	Las Faissos	0 09 40	TUCKER BRIAN	B
LA REDORTE	B 0497	Les Plos	0 40 90	VALLEE DE L'ARGENT DOUBLE	B
LA REDORTE	B 0498	Les Plos	0 25 90	VALLEE DE L'ARGENT DOUBLE	B
LA REDORTE	B 0499	Les Plos	0 34 40	VALLEE DE L'ARGENT DOUBLE	B
LA REDORTE	B 0529	Les Plos	0 36 60	VIDAL CLAUDE	B
LA REDORTE	B 0790	Les Plos	0 44 90	VIDAL CLAUDE	B
LA REDORTE	B 0495	Les Plos	0 87 45	VIDALLIER JEAN	B
LA REDORTE	B 0500	Les Plos	0 57 70	VIDALLIER JEAN	B
LA REDORTE	B 0224	La Barriere	0 10 70	VIEILLE BARQUE	B
LA REDORTE	B 0225	La Barriere	0 68 25	VIEILLE BARQUE	B
LA REDORTE	B 0226	La Barriere	0 29 60	VIEILLE BARQUE	B
LA REDORTE	B 0227	La Barriere	0 11 55	VIEILLE BARQUE	B
LA REDORTE	B 0228	La Barriere	0 40 80	VIEILLE BARQUE	B
LA REDORTE	B 0283	La Leoudo	1 02 10	VIEILLE BARQUE	B
LA REDORTE	B 0284	La Leoudo	0 55 85	VIEILLE BARQUE	B
LA REDORTE	B 0540	Les Plos	0 16 15	VIEILLE BARQUE	B
LA REDORTE	B 0541	Les Plos	0 36 35	VIEILLE BARQUE	B
LA REDORTE	B 0992	Las Faissos	0 45 03	VITALIS ARNAUD	B
LA REDORTE	A 0643	Sous Rabaille	0 52 20	M ESTAMPE JEAN PAUL	C
LA REDORTE	A 0644	Sous Rabaille	0 13 50	M ESTAMPE JEAN PAUL	C
LA REDORTE	A 0645	Sous Rabaille	0 78 10	M PITIE JEAN EMILE	C
LA REDORTE	A 0646	Sous Rabaille	0 10 30	M PITIE JEAN EMILE	C
LA REDORTE	A 0652	Sous Rabaille	0 02 15	M ESTAMPE CHRISTOPHE	C
LA REDORTE	A 0659	Sous Rabaille	0 38 10	M BUCAILLE BERNARD GASTON	C
LA REDORTE	A 0662	Sous Rabaille	0 50 10	M ESTAMPE JEAN PAUL	C
LA REDORTE	A 0663	Sous Rabaille	0 17 30	M ESTAMPE JEAN PAUL	C
LA REDORTE	A 0664	Sous Rabaille	0 09 60	M ESTAMPE JEAN PAUL	C
LA REDORTE	A 0668	Sous Rabaille	0 07 90	M RAISSAC GASTON GUY FRAN	C
LA REDORTE	A 0670	Sous Rabaille	0 64 90	M ESTAMPE JEAN PAUL	C

ASSOCIATION SYNDICALE AUTORISEE DE  
CASTELNAU / LA REDORTE

Commune	N° Parcelle	Lieu-dit	Surface Cadastrée (ha)	Propriétaire au 01/01/2016	Section selon article 4-3 des statuts
LA REDORTE	A 0672	Sous Rabaille	0 59 30	M ESTAMPE JEAN PAUL	C
LA REDORTE	A 0674	Sous Rabaille	0 08 10	M MARTINEZ EMILE	C
LA REDORTE	A 0677	Sous Rabaille	0 18 75	M FERAND CAMILLE GUSTAVE	C
LA REDORTE	A 0678	Sous Rabaille	0 35 00	M RAISSAC GASTON GUY FRAN	C
LA REDORTE	A 0679	Sous Rabaille	0 33 00	M RAISSAC GASTON GUY FRAN	C
LA REDORTE	A 0680	Sous Rabaille	0 33 70	M RAISSAC GASTON GUY FRAN	C
LA REDORTE	A 0681	Sous Rabaille	0 04 30	M RAISSAC GASTON GUY FRAN	C
LA REDORTE	A 0682	Sous Rabaille	0 24 40	MME TORTOSA ROBERT LOUIS	C
LA REDORTE	A 0683	Sous Rabaille	0 62 40	M POUX BERNARD JEAN-PA	C
LA REDORTE	A 0690	Sous Rabaille	0 81 65	MME PITIE JEAN	C
LA REDORTE	A 0819	Rabaille	0 35 80	M SEMAT HUBERT JEAN JUL	C
LA REDORTE	A 0823	Rabaille	0 46 70	M MASSANE MICHEL CHARLES	C
LA REDORTE	A 0824	Rabaille	0 44 65	M MARTINEZ JACQUES SERGE	C
LA REDORTE	A 0825	Rabaille	0 70 30	M MASSANE MICHEL CHARLES	C
LA REDORTE	A 0829	Rabaille	0 91 85	MME LAPALU ROBERT	C
LA REDORTE	A 0830	Rabaille	0 45 80	M ALBERT MIGUEL	C
LA REDORTE	A 0831	Rabaille	1 05 20	M AGUERA ROBERT ANDRE	C
LA REDORTE	A 0833	Rabaille	0 41 70	M ESTAMPE CHRISTOPHE	C
LA REDORTE	A 0834	Rabaille	0 95 50	M ESTAMPE PIERRE	C
LA REDORTE	A 0835	Rabaille	0 42 70	M ESTAMPE PIERRE	C
LA REDORTE	A 0836	Rabaille	0 86 80	M ESTAMPE PIERRE	C
LA REDORTE	A 0838	Rabaille	0 26 60	M MASEDA DANIEL FRANCIS	C
LA REDORTE	A 0839	Rabaille	0 31 10	M MASEDA DANIEL FRANCIS	C
LA REDORTE	A 0840	Rabaille	0 19 50	M ESTAMPE JEAN PAUL	C
LA REDORTE	A 0841	Rabaille	0 31 50	M ESTAMPE JEAN PAUL	C
LA REDORTE	A 0842	Rabaille	0 30 90	MME BAUDOUY	C
LA REDORTE	A 0844	Rabaille	0 38 10	M CARRASCO VINCENT	C
LA REDORTE	A 0845	Rabaille	0 45 00	M MASSANE MICHEL CHARLES	C
LA REDORTE	A 0846	Rabaille	0 41 25	M MARTY LOUIS JEAN	C
LA REDORTE	A 0847	Rabaille	0 34 10	M AGUERA ROBERT ANDRE	C
LA REDORTE	A 0848	Rabaille	0 32 10	M AGUERA ROBERT ANDRE	C
LA REDORTE	A 0849	Rabaille	0 17 90	M MARTINEZ EMILE	C
LA REDORTE	A 0850	Rabaille	0 23 60	M MARTINEZ EMILE	C
LA REDORTE	A 0851	Rabaille	0 36 80	M MARTINEZ EMILE	C
LA REDORTE	A 0852	Rabaille	0 45 90	M CASSAN MICHEL PAUL CLE	C
LA REDORTE	A 0853	Rabaille	0 38 90	MME COMBES ARLETTE LAURE	C
LA REDORTE	A 0856	Rabaille	0 25 90	MME TORTOSA ROBERT LOUIS	C
LA REDORTE	A 0857	Rabaille	0 16 80	MME TORTOSA ROBERT LOUIS	C
LA REDORTE	A 0858	Rabaille	0 03 20	MME TORTOSA ROBERT LOUIS	C
LA REDORTE	A 01042	Sous Rabaille 2	0 03 02	M MARTINEZ EMILE	C
LA REDORTE	A 01044	Sous Rabaille 2	0 42 53	M MARTINEZ EMILE	C
LA REDORTE	A 1390	Sous Rabaille 2	0 05 90	MME MARTINEZ JOSEPH	C
LA REDORTE	B 08	Les Strabols	0 13 10	M REY JEAN PAUL	C
LA REDORTE	B 010	Les Strabols	2 43 60	M REY JEAN PAUL	C
LA REDORTE	B 014	Les Strabols	0 94 30	M BENET GILBERT GABRIEL	C
LA REDORTE	B 015	Les Strabols	0 85 15	M MASSANE MICHEL CHARLES	C
LA REDORTE	B 016	Les Strabols	0 53 80	M BENET GILBERT GABRIEL	C
LA REDORTE	B 017	Les Strabols	0 71 30	M BENET GILBERT GABRIEL	C
LA REDORTE	B 018	Les Strabols	1 06 00	M CUELLAR JACQUES PAUL	C

ASSOCIATION SYNDICALE AUTORISEE DE  
CASTELNAU / LA REDORTE

Commune	N° Parcelle	Lieu-dit	Surface Cadastrée (ha)	Propriétaire au 01/01/2016	Section selon article 4-3 des statuts
LA REDORTE	B 019	Les Strabols	0 22 10	MME GONZALO JANINE	C
LA REDORTE	B 020	Les Strabols	0 33 60	M BICHAO-PEREIRA CEDRIC	C
LA REDORTE	B 021	Les Strabols	0 24 65	M PEREIRA ANTONIO MANUEL	C
LA REDORTE	B 022	Les Strabols	0 24 35	M PEREIRA ANTONIO MANUEL	C
LA REDORTE	B 023	Les Strabols	0 49 90	M PEREIRA ANTONIO MANUEL	C
LA REDORTE	B 024	Les Strabols	0 61 90	M MARTINEZ ALAIN JOSEPH	C
LA REDORTE	B 025	Les Strabols	0 29 90	M PEREIRA ANTONIO MANUEL	C
LA REDORTE	B 026	Les Strabols	0 73 80	M BICHAO-PEREIRA CEDRIC	C
LA REDORTE	B 027	Les Strabols	4 80 00	M REY JEAN PAUL	C
LA REDORTE	B 028	Les Strabols	0 63 10	M RAISSAC GASTON GUY FRAN	C
LA REDORTE	B 029	Les Strabols	0 20 80	M RAISSAC GASTON GUY FRAN	C
LA REDORTE	B 030	Les Strabols	0 21 70	M RAISSAC GASTON GUY FRAN	C
LA REDORTE	B 032	Les Strabols	0 32 60	MME DELIMA MARIA ESILDA	C
LA REDORTE	B 038	Les Strabols	0 43 70	MME MARTINELLI GERARD	C
LA REDORTE	B 039	Les Strabols	1 36 90	M BORIOS ALAIN ROGER PAU	C
LA REDORTE	B 041	Les Strabols	0 14 60	M MASEDA DANIEL FRANCIS	C
LA REDORTE	B 042	Les Strabols	0 38 20	M BEZIAT YVES ROBERT	C
LA REDORTE	B 046	Les Strabols	0 16 00	M DENAT MARC	C
LA REDORTE	B 053	Les Strabols	0 35 90	M CABROL PASCAL	C
LA REDORTE	B 059	Les Strabols	0 27 20	M DOURIEZ LECOCQ JEAN PHILIPPE J	C
LA REDORTE	B 060	Les Strabols	0 41 50	MME SOULOUMIAC	C
LA REDORTE	B 061	Les Strabols	1 06 50	M ESTAMPE PIERRE	C
LA REDORTE	B 062	Les Strabols	0 81 00	MME KAUFFMANN MARC	C
LA REDORTE	B 066	Les Strabols	0 48 40	MME CUELLAR HELENE	C
LA REDORTE	B 068	Les Strabols	0 50 45	M MASSANE MICHEL CHARLES	C
LA REDORTE	B 069	Les Strabols	0 23 30	MME RODA LAETICIA	C
LA REDORTE	B 070	Les Strabols	0 25 00	M MASSANE MICHEL CHARLES	C
LA REDORTE	B 071	Les Strabols	0 50 45	M MASSANE MICHEL CHARLES	C
LA REDORTE	B 072	Les Strabols	0 43 50	MME RODA LAETICIA	C
LA REDORTE	B 073	Les Strabols	0 38 95	MME BARONNET	C
LA REDORTE	B 074	Les Strabols	0 50 25	M MASSANE MICHEL CHARLES	C
LA REDORTE	B 075	Les Strabols	0 54 20	M MASSANE MICHEL CHARLES	C
LA REDORTE	B 077	Les Strabols	0 30 40	M RAISSAC GASTON GUY FRAN	C
LA REDORTE	B 078	Les Strabols	0 45 80	M RAISSAC GASTON GUY FRAN	C
LA REDORTE	B 079	Les Strabols	0 51 90	MME BARONNET	C
LA REDORTE	B 081	Les Strabols	0 13 85	M SOULIE GEORGES MARCEL	C
LA REDORTE	B 082	Les Strabols	0 23 60	M SOULIE GEORGES MARCEL	C
LA REDORTE	B 085	Les Strabols	0 71 10	M MARTY RENE ETIENNE	C
LA REDORTE	B 089	Les Strabols	0 18 00	M RAISSAC ERIC ANDRE	C
LA REDORTE	B 092	Les Strabols	1 11 30	M RAISSAC GASTON GUY FRAN	C
LA REDORTE	B 094	Les Strabols	0 19 20	M RAISSAC GASTON GUY FRAN	C
LA REDORTE	B 0100	Les Strabols	0 23 90	M RICHARD JEAN-MARC	C
LA REDORTE	B 0107	Les Strabols	1 81 30	M RICHARD JEAN-MARC	C
LA REDORTE	B 0109	Les Strabols	0 05 80	MME LATGE JOEL	C
LA REDORTE	B 0110	Les Strabols	0 05 65	M RICHARD JEAN-MARC	C
LA REDORTE	B 0338	Les Strabols	0 29 90	M ESTAMPE PIERRE	C
LA REDORTE	B 0339	Les Strabols	0 18 65	M TOULZE JEAN-MARIE	C
LA REDORTE	B 0343	Les Sarriettes	1 11 10	MME ESTAMPE CHRISTOPHE	C
LA REDORTE	B 0344	Les Sarriettes	0 38 45	LEVAN LAREORTE	C



ASSOCIATION SYNDICALE AUTORISEE DE  
CASTELNAU / LA REDORTE

Commune	N° Parcelle	Lieu-dit	Surface Cadastrée (ha)	Propriétaire au 01/01/2016	Section selon article 4-3 des statuts
LA REDORTE	B 0346	Les Sarriettes	0 06 25	LEVAN LAREORTE	C
LA REDORTE	B 0347	Les Sarriettes	0 03 80	LEVAN LAREORTE	C
LA REDORTE	B 0356	Les Sarriettes	0 21 75	M TOULZE JEAN-MARIE	C
LA REDORTE	B 0357	Les Sarriettes	0 05 55	M TOULZE JEAN-MARIE	C
LA REDORTE	B 0358	Les Sarriettes	1 00 40	MME CUELLAR HELENE	C
LA REDORTE	B 0359	Les Sarriettes	0 86 20	MME CUELLAR HELENE	C
LA REDORTE	B 0367	Les Sarriettes	0 14 60	M SOUAL PIERRE ANDRE GA	C
LA REDORTE	B 0369	Les Sarriettes	0 27 90	M SOUAL PIERRE ANDRE GA	C
LA REDORTE	B 0370	Les Sarriettes	0 81 80	M SOUAL PIERRE ANDRE GA	C
LA REDORTE	B 0371	Les Sarriettes	0 17 80	M SOUAL PIERRE ANDRE GA	C
LA REDORTE	B 0372	Les Sarriettes	0 00 60	M SOUAL PIERRE ANDRE GA	C
LA REDORTE	B 0376	Les Sarriettes	0 29 20	M ROUGE LAURENT	C
LA REDORTE	B 0377	Les Sarriettes	0 24 65	MME RODA LAETICIA	C
LA REDORTE	B 0378	Les Sarriettes	0 25 40	M BAUSSENS YVES	C
LA REDORTE	B 0381	Les Sarriettes	0 27 20	LEVAN LAREORTE	C
LA REDORTE	B 0382	Les Sarriettes	0 63 20	LEVAN LAREORTE	C
LA REDORTE	B 0383	Les Sarriettes	0 26 30	LEVAN LAREORTE	C
LA REDORTE	B 0384	Les Sarriettes	0 25 20	LEVAN LAREORTE	C
LA REDORTE	B 0385	Les Sarriettes	0 25 72	LEVAN LAREORTE	C
LA REDORTE	B 0386	Les Sarriettes	0 18 20	M TOULZE JEAN-MARIE	C
LA REDORTE	B 0387	Les Sarriettes	0 21 55	M TOULZE JEAN-MARIE	C
LA REDORTE	B 0388	Les Sarriettes	0 25 08	M TOULZE JEAN-MARIE	C
LA REDORTE	B 0389	Les Sarriettes	0 40 55	LEVAN LAREORTE	C
LA REDORTE	B 0390	Les Sarriettes	0 14 00	LEVAN LAREORTE	C
LA REDORTE	B 0404	Les Sarriettes	0 03 60	LEVAN LAREORTE	C
LA REDORTE	B 0407	Les Sarriettes	0 25 55	M DENAT HUBERT	C
LA REDORTE	B 0408	Les Sarriettes	0 05 35	LEVAN LAREORTE	C
LA REDORTE	B 0409	Les Sarriettes	0 14 10	LEVAN LAREORTE	C
LA REDORTE	B 0410	Les Sarriettes	0 05 30	M DENAT HUBERT	C
LA REDORTE	B 0411	Les Sarriettes	0 24 60	M DENAT HUBERT	C
LA REDORTE	B 0412	Les Sarriettes	0 23 70	MME BEAUDOUVI	C
LA REDORTE	B 0413	Les Sarriettes	0 38 40	M LE VAN FRANCOIS	C
LA REDORTE	B 0417	Les Sarriettes	0 11 90	M TOULZE JEAN-MARIE	C
LA REDORTE	B 0418	Les Sarriettes	0 43 00	M LE VAN FRANCOIS	C
LA REDORTE	B 0424	Les Sarriettes	0 37 05	M TOULZE JEAN-MARIE	C
LA REDORTE	B 0427	L'Etang	0 42 60	M ESTAMPE CLAUDE	C
LA REDORTE	B 0428	L'Etang	0 65 95	M ESTAMPE CLAUDE	C
LA REDORTE	B 0429	L'Etang	1 06 20	M RICHARD JEAN-MARC	C
LA REDORTE	B 0430	L'Etang	0 59 30	M RICHARD JEAN-MARC	C
LA REDORTE	B 0431	L'Etang	0 48 70	M RAISSAC FRANCIS GEORGES	C
LA REDORTE	B 0432	L'Etang	0 35 90	M RAISSAC FRANCIS GEORGES	C
LA REDORTE	B 0437	L'Etang	0 51 00	M ESTAMPE CHRISTOPHE	C
LA REDORTE	B 0439	L'Etang	0 60 55	M ESTAMPE CHRISTOPHE	C
LA REDORTE	B 0440	L'Etang	0 33 55	M ESTAMPE CHRISTOPHE	C
LA REDORTE	B 0454	L'Etang	0 11 70	M ESTAMPE CLAUDE	C
LA REDORTE	B 0455	L'Etang	0 04 20	M ESTAMPE CLAUDE	C
LA REDORTE	B 0457	L'Etang	0 03 30	M ESTAMPE CLAUDE	C
LA REDORTE	B 0458	L'Etang	0 13 35	M ESTAMPE CLAUDE	C
LA REDORTE	B 0459	L'Etang	1 86 30	M PEREIRA ANTONIO MANUEL	C

ASSOCIATION SYNDICALE AUTORISEE DE  
CASTELNAU / LA REDORTE

Commune	N° Parcelle	Lieu-dit	Surface Cadastrée (ha)	Propriétaire au 01/01/2016	Section selon article 4-3 des statuts
LA REDORTE	B 0461	L'Etang	4 81 60	M PEREIRA ANTONIO MANUEL	C
LA REDORTE	B 0464	L'Etang	0 87 00	M ESTAMPE CHRISTOPHE	C
LA REDORTE	B 0465	L'Etang	0 43 80	M PEREIRA ANTONIO MANUEL	C
LA REDORTE	B 0469	L'Etang	0 47 50	M BEZIAT YVES ROBERT	C
LA REDORTE	B 0470	L'Etang	0 70 41	M AGUERA ROBERT ANDRE	C
LA REDORTE	B 0474	L'Etang	0 39 10	M BEZIAT YVES ROBERT	C
LA REDORTE	B 0741	Etang fin	0 43 50	M ESTAMPE CHRISTOPHE	C
LA REDORTE	B 0742	Etang fin	0 43 50	M ESTAMPE CHRISTOPHE	C
LA REDORTE	B 0743	Etang fin	0 18 39	M AGUERA ROBERT ANDRE	C
LA REDORTE	B 0793	Poux de Lamou	0 10 49	M SOUAL PIERRE ANDRE GA	C
LA REDORTE	B 0809	Les Strabols	2 58 55	M CUBILLE ANDRE EMILE LOU	C
LA REDORTE	B 0905	Claux	0 32 06	M AGUERA ROBERT ANDRE	C
LA REDORTE	B 0906	Claux	0 32 06	M REY JEAN PAUL	C
LA REDORTE	B 0907	Claux	1 96 34	M AGUERA ROBERT ANDRE	C
LA REDORTE	B 0960	Claux	0 10 00	M PEANY LAURENT FABIEN	C
LA REDORTE	B 0961	Claux	0 51 80	M PEANY LAURENT FABIEN	C
LA REDORTE	B 0976	Claux	0 11 06	M RAISSAC ERIC ANDRE	C
LA REDORTE	B 0982	Claux	0 16 56	M RAISSAC ERIC ANDRE	C
LA REDORTE	B 01013	Claux	0 38 98	M MOUNIE JEAN JOSEPH NOE	C
LA REDORTE	C 0001	Chemin Rieux et Pinello	0 59 30	M ESTAMPE CHRISTOPHE	C
LA REDORTE	C 0002	Chemin Rieux et Pinello	0 36 10	M ESTAMPE CHRISTOPHE	C
LA REDORTE	C 0003	Chemin Rieux et Pinello	0 81 85	M ESTAMPE CHRISTOPHE	C
LA REDORTE	C 0006	Chemin Rieux et Pinello	0 13 00	M CABROL PASCAL	C
LA REDORTE	C 0007	Chemin Rieux et Pinello	0 03 15	M CABROL PASCAL	C
LA REDORTE	C 0008	Chemin Rieux et Pinello	0 35 15	M CABROL PASCAL	C
LA REDORTE	C 0009	Chemin Rieux et Pinello	0 19 70	M CABROL PASCAL	C
LA REDORTE	C 0010	Chemin Rieux et Pinello	0 13 05	MME ESTALLES	C
LA REDORTE	C 0011	Chemin Rieux et Pinello	0 13 55	MME ESTALLES	C
LA REDORTE	C 0012	Chemin Rieux et Pinello	0 11 50	M POUX BERNARD JEAN-PA	C
LA REDORTE	C 0013	Chemin Rieux et Pinello	0 28 75	M POUX BERNARD JEAN-PA	C
LA REDORTE	C 0014	Chemin Rieux et Pinello	0 71 50	M POUX BERNARD JEAN-PA	C
LA REDORTE	C 0015	Chemin Rieux et Pinello	2 67 85	M REY JEAN PAUL	C
LA REDORTE	C 0016	Chemin Rieux et Pinello	1 44 85	MME PITIE JEAN	C
LA REDORTE	C 0019	Chemin Rieux et Pinello	0 64 85	M GACIA SERGE	C
LA REDORTE	C 0021	Chemin Rieux et Pinello	0 59 85	MME GONZALO JANINE	C
LA REDORTE	C 0022	Chemin Rieux et Pinello	0 33 10	M VIDAL CLAUDE	C
LA REDORTE	C 0023	Chemin Rieux et Pinello	0 44 50	M VIDAL CLAUDE	C
LA REDORTE	C 0024	Chemin Rieux et Pinello	0 45 35	M VIDAL CLAUDE	C
LA REDORTE	C 0025	Chemin Rieux et Pinello	0 02 35	M VIDAL CLAUDE	C
LA REDORTE	C 0026	Chemin Rieux et Pinello	0 64 25	MME MARTINEZ JOSEPH	C
LA REDORTE	C 0027	Chemin Rieux et Pinello	0 82 35	M MARTINEZ JACQUES SERGE	C
LA REDORTE	C 0028	Chemin Rieux et Pinello	0 59 50	M ESTAMPE PIERRE	C
LA REDORTE	C 0029	Chemin Rieux et Pinello	0 13 10	MME MARTINEZ JOSEPH	C
LA REDORTE	C 0030	Chemin Rieux et Pinello	1 34 60	MME GONZALO JANINE	C
LA REDORTE	C 0031	Chemin Rieux et Pinello	0 60 60	MME GONZALO JANINE	C
LA REDORTE	C 0032	Chemin Rieux et Pinello	0 19 70	MME GABEN JEAN	C
LA REDORTE	C 0033	Chemin Rieux et Pinello	0 34 35	MME GABEN JEAN	C
LA REDORTE	C 0034	Chemin Rieux et Pinello	0 07 80	MME GABEN JEAN	C
LA REDORTE	C 0035	Chemin Rieux et Pinello	0 40 55	MME GABEN JEAN	C

ASSOCIATION SYNDICALE AUTORISEE DE  
CASTELNAU / LA REDORTE

Commune	N° Parcelle	Lieu-dit	Surface Cadastrée (ha)	Propriétaire au 01/01/2016	Section selon article 4-3 des statuts
LA REDORTE	C 0036	Chemin Rieux et Pinello	0 38 10	M SOUAL PIERRE ANDRE GA	C
LA REDORTE	C 0037	Chemin Rieux et Pinello	0 15 50	MME GABEN JEAN	C
LA REDORTE	C 0042	Chemin Rieux et Pinello	0 67 45	M SOUAL PIERRE ANDRE GA	C
LA REDORTE	C 0043	Chemin Rieux et Pinello	0 30 05	M SOUAL PIERRE ANDRE GA	C
LA REDORTE	C 0044	Chemin Rieux et Pinello	0 09 10	M SOUAL PIERRE ANDRE GA	C
LA REDORTE	C 0045	Chemin Rieux et Pinello	0 07 75	M SOUAL PIERRE ANDRE GA	C
LA REDORTE	C 0046	Chemin Rieux et Pinello	0 60 05	M SOUAL PIERRE ANDRE GA	C
LA REDORTE	C 0047	Chemin Rieux et Pinello	0 09 00	M SOUAL PIERRE ANDRE GA	C
LA REDORTE	C 0048	Chemin Rieux et Pinello	0 42 00	M SOUAL PIERRE ANDRE GA	C
LA REDORTE	C 0049	Chemin Rieux et Pinello	0 33 85	M SOUAL PIERRE ANDRE GA	C
LA REDORTE	C 0050	Chemin Rieux et Pinello	0 58 85	MME SOULOUMIAC	C
LA REDORTE	C 0051	Chemin Rieux et Pinello	0 27 75	M SOUAL PIERRE ANDRE GA	C
LA REDORTE	C 0053	Chemin Rieux et Pinello	1 17 85	M SOUAL PIERRE ANDRE GA	C
LA REDORTE	C 0056	Chemin Rieux et Pinello	1 05 50	MME SOULOUMIAC	C
LA REDORTE	C 0057	Chemin Rieux et Pinello	0 59 50	MME SOULOUMIAC	C
LA REDORTE	C 0058	Chemin Rieux et Pinello	0 04 50	MME SOULOUMIAC	C
LA REDORTE	C 0059	Chemin Rieux et Pinello	1 53 85	MME SOULOUMIAC	C
LA REDORTE	C 0060	Chemin Rieux et Pinello	0 20 60	MME CLEMENT ALBERT	C
LA REDORTE	C 0061	Chemin Rieux et Pinello	0 17 05	MME CLEMENT ALBERT	C
LA REDORTE	C 0062	Chemin Rieux et Pinello	0 16 75	MME CLEMENT ALBERT	C
LA REDORTE	C 0063	Chemin Rieux et Pinello	0 18 46	MME CLEMENT ALBERT	C
LA REDORTE	C 0064	Chemin Rieux et Pinello	0 72 50	MME GONZALO JANINE	C
LA REDORTE	C 0245	Laval	0 05 10	MME CUELLAR HELENE	C
LA REDORTE	C 0246	Laval	0 69 00	MME CUELLAR HELENE	C
LA REDORTE	C 0247	Laval	0 04 10	M CABROL BERNARD RAYMOND	C
LA REDORTE	C 0249	Laval	0 02 35	M CABROL BERNARD RAYMOND	C
LA REDORTE	C 0250	Laval	0 46 40	M CABROL BERNARD RAYMOND	C
LA REDORTE	C 0251	Laval	0 24 15	M CABROL BERNARD RAYMOND	C
LA REDORTE	C 0252	Laval	0 21 65	M CABROL BERNARD RAYMOND	C
LA REDORTE	C 0253	Laval	0 21 10	M CABROL BERNARD RAYMOND	C
LA REDORTE	C 0254	Laval	0 30 80	M FAURE JEROME	C
LA REDORTE	C 0255	Laval	0 10 50	M FAURE JEROME	C
LA REDORTE	C 0256	Laval	0 71 65	MME RODA LAETICIA	C
LA REDORTE	C 0257	Laval	0 11 85	MME RODA LAETICIA	C
LA REDORTE	C 0258	Laval	0 10 30	M RUIZ GERARD ANTOINE	C
LA REDORTE	C 0260	Laval	0 31 85	MME RODA LAETICIA	C
LA REDORTE	C 0261	Laval	0 10 10	MME RODA LAETICIA	C
LA REDORTE	C 0262	Laval	0 14 10	MME RODA LAETICIA	C
LA REDORTE	C 0263	Laval	0 14 80	MME RODA LAETICIA	C
LA REDORTE	C 0264	Laval	0 31 10	MME RODA LAETICIA	C
LA REDORTE	C 0267	Laval	1 12 00	MME BEAUDEANT	C
LA REDORTE	C 0268	Laval	0 69 60	M REY DIDIER	C
LA REDORTE	C 0269	Laval	0 33 55	M RAISSAC GASTON GUY FRAN	C
LA REDORTE	C 0270	Laval	0 31 70	M AGUERA ROBERT ANDRE	C
LA REDORTE	C 0271	Laval	0 32 25	M AGUERA ROBERT ANDRE	C
LA REDORTE	C 0272	Laval	0 71 15	M REY DIDIER	C
LA REDORTE	C 0273	Laval	0 31 65	M GACIA SERGE	C
LA REDORTE	C 0280	Laval	0 41 80	MME LORTET LAURENT	C
LA REDORTE	C 0281	Laval	0 40 90	MME LORTET LAURENT	C

ASSOCIATION SYNDICALE AUTORISEE DE  
CASTELNAU / LA REDORTE

Commune	N° Parcelle	Lieu-dit	Surface Cadastrée (ha)	Propriétaire au 01/01/2016	Section selon article 4-3 des statuts
LA REDORTE	C 0282	Laval	0 40 30	MME LORTET LAURENT	C
LA REDORTE	C 0283	Laval	0 08 90	M REY DIDIER	C
LA REDORTE	C 0284	Laval	0 07 10	M REY DIDIER	C
LA REDORTE	C 0285	Laval	0 01 60	M REY DIDIER	C
LA REDORTE	C 0286	Laval	0 07 60	M REY DIDIER	C
LA REDORTE	C 0287	Laval	0 02 35	M REY JEAN PAUL	C
LA REDORTE	C 0288	Laval	0 18 55	M REY JEAN PAUL	C
LA REDORTE	C 0289	Laval	0 02 65	M REY JEAN PAUL	C
LA REDORTE	C 0292	Laval	0 21 05	MME RODA LAETICIA	C
LA REDORTE	C 0297	Laval	0 54 50	MME RIGAUD BRIGITTE JACQUE	C
LA REDORTE	C 0299	Laval et Candau	0 09 40	M RIGAUD FRANCIS JOSEPH	C
LA REDORTE	C 0301	Laval et Candau	0 49 25	M DENAT MARC	C
LA REDORTE	C 0304	Laval et Candau	1 19 70	M LORIENTE JEAN ANTOINE GU	C
LA REDORTE	C 0305	Laval et Candau	0 38 20	MME PUYOL MANUEL	C
LA REDORTE	C 0308	Laval et Candau	0 49 10	M BENET GILBERT GABRIEL	C
LA REDORTE	C 0310	Laval et Candau	0 43 10	M REY PATRICK	C
LA REDORTE	C 0312	Laval et Candau	0 67 60	M GACIA SERGE	C
LA REDORTE	C 0313	Laval et Candau	0 28 50	M ESTAMPE CLAUDE	C
LA REDORTE	C 0316	Laval et Candau	0 18 45	MME PUYOL MANUEL	C
LA REDORTE	C 0317	Laval et Candau	0 67 85	MME PUYOL MANUEL	C
LA REDORTE	C 0320	Laval et Candau	0 17 10	MME ILHES	C
LA REDORTE	C 0321	Laval et Candau	0 43 90	M PEANY LAURENT FABIEN	C
LA REDORTE	C 0323	Laval et Candau	1 08 05	M MARTINEZ JACQUES SERGE	C
LA REDORTE	C 0324	Laval et Candau	0 78 80	M REY JEAN PAUL	C
LA REDORTE	C 0326	Laval et Candau	0 78 30	M CABROL BERNARD RAYMOND	C
LA REDORTE	C 0327	Laval et Candau	0 29 80	MME ROUSGUISTO JEAN	C
LA REDORTE	C 0328	Laval et Candau	0 18 35	M BOILS VINCENT	C
LA REDORTE	C 0329	Laval et Candau	0 31 80	M LAPALU ROBERT	C
LA REDORTE	C 0330	Laval et Candau	0 25 95	M LAPALU ROBERT	C
LA REDORTE	C 0331	Laval et Candau	0 74 95	M CABROL PASCAL	C
LA REDORTE	C 0332	Laval et Candau	1 55 25	M SENEGAS ANDRE PAUL	C
LA REDORTE	C 0333	Laval et Candau	0 87 15	LEVAN LAREORTE	C
LA REDORTE	C 0334	Laval et Candau	0 47 65	LEVAN LAREORTE	C
LA REDORTE	C 0335	Laval et Candau	0 20 50	LEVAN LAREORTE	C
LA REDORTE	C 0336	Laval et Candau	0 61 40	LEVAN LAREORTE	C
LA REDORTE	C 0337	Laval et Candau	0 35 30	LEVAN LAREORTE	C
LA REDORTE	C 0338	Laval et Candau	0 09 45	MME ROUSGUISTO JEAN	C
LA REDORTE	C 0339	Laval et Candau	0 35 45	MME ROUSGUISTO JEAN	C
LA REDORTE	C 0340	Laval et Candau	0 37 55	M SOUAL PIERRE ANDRE GA	C
LA REDORTE	C 0341	Laval et Candau	0 13 50	M GARRIGUES GASTON VICTOR	C
LA REDORTE	C 0342	Laval et Candau	0 13 65	M SOUAL PIERRE ANDRE GA	C
LA REDORTE	C 0343	Laval et Candau	0 11 30	MME PEREZ	C
LA REDORTE	C 0344	Laval et Candau	0 11 90	M BENEZECH MICHEL ADAM	C
LA REDORTE	C 0345	Laval et Candau	0 07 00	M MARTINOLE HENRI GEORGES R	C
LA REDORTE	C 0346	Laval et Candau	0 11 60	M MARTINOLE HENRI GEORGES R	C
LA REDORTE	C 0347	Laval et Candau	0 08 55	M MARTINOLE HENRI GEORGES R	C
LA REDORTE	C 0348	Laval et Candau	0 09 80	M MARTINOLE HENRI GEORGES R	C
LA REDORTE	C 0359	Laval et Candau	0 16 35	M MARTINEZ ALAIN JOSEPH	C
LA REDORTE	C 0369	Laval et Candau	0 42 70	M COMMEREUC ROMUALD GAETAN	C

ASSOCIATION SYNDICALE AUTORISEE DE  
CASTELNAU / LA REDORTE

Commune	N° Parcelle	Lieu-dit	Surface Cadastrée (ha)	Propriétaire au 01/01/2016	Section selon article 4-3 des statuts
LA REDORTE	C 0370	Laval et Candau	0 12 50	M COMMEREUC ROMUALD GAETAN	C
LA REDORTE	C 0375	Laval et Candau	0 97 70	M PEANY LAURENT FABIEN	C
LA REDORTE	C 0382	Laval et Candau	0 57 45	M PCANY LAURENT FABIEN	C
LA REDORTE	C 0386	Laval et Candau	0 10 30	M BUCAILLE BERNARD GASTON	C
LA REDORTE	C 0387	Laval et Candau	0 08 90	M BUCAILLE BERNARD GASTON	C
LA REDORTE	C 0389	Laval et Candau	0 19 75	M BUCAILLE BERNARD GASTON	C
LA REDORTE	C 0392	Laval et Candau	0 45 80	M GACIA SERGE	C
LA REDORTE	C 0396	Laval et Candau	0 30 45	M MONTAGNIE MAX HENRI EDOUA	C
LA REDORTE	C 0397	Laval et Candau	0 19 55	M MONTAGNIE MAX HENRI EDOUA	C
LA REDORTE	C 0398	Laval et Candau	0 15 15	M MONTAGNIE MAX HENRI EDOUA	C
LA REDORTE	C 0399	Laval et Candau	0 14 20	M GACIA SERGE	C
LA REDORTE	C 0400	Laval et Candau	0 15 40	M GACIA SERGE	C
LA REDORTE	C 0401	Laval et Candau	0 09 45	M PEREIRA ANTONIO MANUEL	C
LA REDORTE	C 0402	Laval et Candau	0 17 25	M MONTAGNIE MAX HENRI EDOUA	C
LA REDORTE	C 0404	Laval et Candau	0 13 35	MME TAMAGNE	C
LA REDORTE	C 0405	Laval et Candau	0 09 80	M RAISSAC GASTON GUY FRAN	C
LA REDORTE	C 0406	Laval et Candau	0 23 80	M ESTAMPE PIERRE	C
LA REDORTE	C 0407	Laval et Candau	0 27 65	M PEREIRA ANTONIO MANUEL	C
LA REDORTE	C 0408	Laval et Candau	0 15 85	M SENEGAS ELIE AUGUSTIN	C
LA REDORTE	C 0409	Laval et Candau	0 17 25	MME KOSCK PHILIPPE	C
LA REDORTE	C 0415	Laval et Candau	0 27 40	M ESTAMPE PIERRE	C
LA REDORTE	C 0416	Laval et Candau	0 23 35	M RAISSAC GASTON GUY FRAN	C
LA REDORTE	C 0417	Laval et Candau	0 18 80	M RAISSAC GASTON GUY FRAN	C
LA REDORTE	C 0418	Laval et Candau	0 19 05	M RAISSAC GASTON GUY FRAN	C
LA REDORTE	C 0420	Laval et Candau	0 27 40	M ESTAMPE CHRISTOPHE	C
LA REDORTE	C 0422	Laval et Candau	0 29 45	M ESTAMPE CLAUDE	C
LA REDORTE	C 0426	Laval et Candau	0 46 55	M MASSANE MICHEL CHARLES	C
LA REDORTE	C 0427	Laval et Candau	0 24 55	M RAISSAC GASTON GUY FRAN	C
LA REDORTE	C 0428	Laval et Candau	0 37 35	M MASSANE MICHEL CHARLES	C
LA REDORTE	C 0429	Laval et Candau	0 15 55	MME CLEMENT ALBERT	C
LA REDORTE	C 0430	Laval et Candau	0 37 25	MME CLEMENT ALBERT	C
LA REDORTE	C 0432	Laval et Candau	0 25 80	MME CLEMENT ALBERT	C
LA REDORTE	C 0433	Laval et Candau	0 43 95	M CHABBERT LAURENT JACQUES	C
LA REDORTE	C 0434	Pardeilla	0 91 65	M CABROL PASCAL	C
LA REDORTE	C 0435	Pardeilla	0 52 15	M CABROL PASCAL	C
LA REDORTE	C 0438	Pardeilla	0 98 50	M SARNY PHILIPPE PAULIN	C
LA REDORTE	C 0439	Pardeilla	0 56 20	MME PUYOL MANUEL	C
LA REDORTE	C 0440	Pardeilla	0 60 20	M RAISSAC GASTON GUY FRAN	C
LA REDORTE	C 0441	Pardeilla	0 64 45	M ROQUI JEAN-BAPTISTE	C
LA REDORTE	C 0442	Pardeilla	0 40 55	M ROQUI JEAN-BAPTISTE	C
LA REDORTE	C 0443	Pardeilla	0 34 45	M ROQUI JEAN-BAPTISTE	C
LA REDORTE	C 0444	Pardeilla	0 67 25	M ESTAMPE PIERRE	C
LA REDORTE	C 0446	Vinasso	0 14 90	M CABROL PAUL JOSEPH	C
LA REDORTE	C 0447	Vinasso	0 32 90	M CABROL BERNARD RAYMOND	C
LA REDORTE	C 0448	Vinasso	0 18 65	M SOUAL PIERRE ANDRE GA	C
LA REDORTE	C 0449	Vinasso	0 27 10	M CABROL BERNARD RAYMOND	C
LA REDORTE	C 0450	Vinasso	0 33 40	M SOUAL PIERRE ANDRE GA	C
LA REDORTE	C 0451	Vinasso	0 46 00	M SOUAL PIERRE ANDRE GA	C
LA REDORTE	C 0452	Vinasso	0 54 10	M SOUAL PIERRE ANDRE GA	C

ASSOCIATION SYNDICALE AUTORISEE DE  
CASTELNAU / LA REDORTE

Commune	N° Parcelle	Lieu-dit	Surface Cadastrée (ha)	Propriétaire au 01/01/2016	Section selon article 4-3 des statuts
LA REDORTE	C 0453	Vinasso	0 28 65	M SOUAL PIERRE ANDRE GA	C
LA REDORTE	C 0454	Vinasso	0 33 90	M SOUAL PIERRE ANDRE GA	C
LA REDORTE	C 0455	Vinasso	0 27 20	M SOUAL PIERRE ANDRE GA	C
LA REDORTE	C 0456	Vinasso	0 18 80	M SOUAL PIERRE ANDRE GA	C
LA REDORTE	C 0457	Vinasso	0 15 40	M CASSAN MICHEL PAUL CLE	C
LA REDORTE	C 0458	Vinasso	0 18 35	M SOUAL PIERRE ANDRE GA	C
LA REDORTE	C 0459	Vinasso	0 19 95	M SOUAL PIERRE ANDRE GA	C
LA REDORTE	C 0462	Vinasso	0 57 50	M BICHAO-PEREIRA CEDRIC	C
LA REDORTE	C 0463	Vinasso	0 32 80	M REY JACQUES	C
LA REDORTE	C 0464	Vinasso	0 25 20	M MARTINEZ ALAIN JOSEPH	C
LA REDORTE	C 0465	Vinasso	0 16 25	M RAISSAC GASTON GUY FRAN	C
LA REDORTE	C 0466	Vinasso	0 77 00	M MARTINEZ ALAIN JOSEPH	C
LA REDORTE	C 0467	Vinasso	0 43 50	M CASSAN MICHEL PAUL CLE	C
LA REDORTE	C 0468	Vinasso	0 25 20	M ESTAMPE PIERRE	C
LA REDORTE	C 0469	Vinasso	0 34 60	M SOUAL PIERRE ANDRE GA	C
LA REDORTE	C 0470	Vinasso	0 11 75	M SOUAL PIERRE ANDRE GA	C
LA REDORTE	C 0471	Vinasso	0 72 60	M SOUAL PIERRE ANDRE GA	C
LA REDORTE	C 0472	Vinasso	0 83 90	M REY JEAN PAUL	C
LA REDORTE	C 0473	Vinasso	0 50 20	M REY JEAN PAUL	C
LA REDORTE	C 0474	Vinasso	0 07 70	M POUX BERNARD JEAN-PA	C
LA REDORTE	C 0476	Vinasso	0 28 20	MME COMBES ARLETTE LAURE	C
LA REDORTE	C 0478	Vinasso	0 97 30	M AGUERA ROBERT ANDRE	C
LA REDORTE	C 0479	Vinasso	0 80 00	M PEREIRA ANTONIO MANUEL	C
LA REDORTE	C 0480	Vinasso	0 22 85	M ESTAMPE PIERRE	C
LA REDORTE	C 0481	Vinasso	0 44 80	M MARTINEZ ALAIN JOSEPH	C
LA REDORTE	C 0482	Vinasso	0 67 75	M MARTINEZ PATRICE	C
LA REDORTE	C 0483	Vinasso	0 19 10	M MARTINEZ EMILE	C
LA REDORTE	C 0484	Vinasso	0 45 40	M MARTINEZ EMILE	C
LA REDORTE	C 0485	Vinasso	0 48 80	M SENEGAS AIME ANTOINE	C
LA REDORTE	C 0486	Vinasso	1 07 40	M SENEGAS AIME ANTOINE	C
LA REDORTE	C 0487	Vinasso	0 22 60	M ROQUI ANDRE FRANCOIS	C
LA REDORTE	C 0488	Vinasso	0 57 65	M ROQUI ANDRE FRANCOIS	C
LA REDORTE	C 0491	Vinasso	2 23 10	M POUX BERNARD JEAN-PA	C
LA REDORTE	C 0493	Vinasso	0 30 40	M COSTES JEAN-PIERRE HEN	C
LA REDORTE	C 0494	Vinasso	0 41 80	M DENAT MARC	C
LA REDORTE	C 0495	Vinasso	0 39 25	M DENAT MARC	C
LA REDORTE	C 0496	Vinasso	0 27 70	M AGUERA ROBERT ANDRE	C
LA REDORTE	C 0498	Vinasso	0 51 87	M GONZALO JOSEPH	C
LA REDORTE	C 0499	MAUREL	0 32 00	M CUBILLE ANDRE EMILE LOU	C
LA REDORTE	C 0500	MAUREL	0 27 10	M CUBILLE ANDRE EMILE LOU	C
LA REDORTE	C 0501	MAUREL	0 61 60	M CUBILLE ANDRE EMILE LOU	C
LA REDORTE	C 0502	MAUREL	1 28 80	M MASEDA DANIEL FRANCIS	C
LA REDORTE	C 0503	MAUREL	1 07 40	M BENET GILBERT GABRIEL	C
LA REDORTE	C 0504	MAUREL	1 17 80	M ESTAMPE PIERRE	C
LA REDORTE	C 0505	MAUREL	0 95 40	M REY JACQUES	C
LA REDORTE	C 0509	MAUREL	1 12 10	M REY JACQUES	C
LA REDORTE	C 0510	MAUREL	0 04 60	M REY JACQUES	C
LA REDORTE	C 0511	MAUREL	0 90 10	M REY JACQUES	C
LA REDORTE	C 0512	MAUREL	0 77 20	M REY JACQUES	C

ASSOCIATION SYNDICALE AUTORISEE DE  
CASTELNAU / LA REDORTE

Commune	N° Parcelle	Lieu-dit	Surface Cadastrée (ha)	Propriétaire au 01/01/2016	Section selon article 4-3 des statuts
LA REDORTE	C 0513	MAUREL	0 46 55	M PEREIRA ANTONIO MANUEL	C
LA REDORTE	C 0514	MAUREL	0 42 85	M ESTAMPE JEAN PAUL	C
LA REDORTE	C 0515	MAUREL	0 07 05	M ESTAMPE JEAN PAUL	C
LA REDORTE	C 0516	MAUREL	0 50 30	M ESTAMPE JEAN PAUL	C
LA REDORTE	C 0517	MAUREL	1 29 00	M CUBILLE ANDRE EMILE LOU	C
LA REDORTE	C 0518	MAUREL	1 04 30	M CUBILLE ANDRE EMILE LOU	C
LA REDORTE	C 0519	MAUREL	0 92 40	M MASSANE MICHEL CHARLES	C
LA REDORTE	C 0520	MAUREL	0 26 40	M MASEDA DANIEL FRANCIS	C
LA REDORTE	C 0523	LA SALSETO	0 80 80	M MARTINEZ JACQUES SERGE	C
LA REDORTE	C 0524	LA SALSETO	0 62 60	M MASEDA DANIEL FRANCIS	C
LA REDORTE	C 0526	LA SALSETO	0 54 70	M MARTINEZ JACQUES SERGE	C
LA REDORTE	C 0527	LA SALSETO	0 02 10	M MARTINEZ JACQUES SERGE	C
LA REDORTE	C 0528	LA SALSETO	0 73 20	M MARTINEZ JACQUES SERGE	C
LA REDORTE	C 0529	LA SALSETO	0 51 00	M MARTINEZ JACQUES SERGE	C
LA REDORTE	C 0530	LA SALSETO	0 32 00	M MARTINEZ JACQUES SERGE	C
LA REDORTE	C 0531	LA SALSETO	0 05 90	M MARTINEZ JACQUES SERGE	C
LA REDORTE	C 0532	LA SALSETO	0 23 50	M BUCAILLE BERNARD GASTON	C
LA REDORTE	C 0533	LA SALSETO	0 37 20	M ALBERT MIGUEL	C
LA REDORTE	C 0534	LA SALSETO	0 32 75	M LORIENTE JEAN ANTOINE GU	C
LA REDORTE	C 0539	LA SALSETO	1 12 70	M LORIENTE JEAN ANTOINE GU	C
LA REDORTE	C 0540	LA SALSETO	2 17 50	M LORIENTE JEAN ANTOINE GU	C
LA REDORTE	C 0541	LA SALSETO	0 25 90	MME VIDAL	C
LA REDORTE	C 0542	LA SALSETO	0 31 80	MME VIDAL	C
LA REDORTE	C 0544	LA SALSETO	0 49 10	MME PUYOL MANUEL	C
LA REDORTE	C 0553	LA SALSETO	0 19 05	M BUCAILLE BERNARD GASTON	C
LA REDORTE	C 0554	LA SALSETO	0 51 20	M BEZIAT YVES ROBERT	C
LA REDORTE	C 0555	LA SALSETO	0 04 60	M BEZIAT YVES ROBERT	C
LA REDORTE	C 0556	LA SALSETO	0 19 50	M BEZIAT YVES ROBERT	C
LA REDORTE	C 0557	LA SALSETO	0 07 10	M BEZIAT YVES ROBERT	C
LA REDORTE	C 0558	LA SALSETO	0 04 30	M BEZIAT YVES ROBERT	C
LA REDORTE	C 0560	Beille	0 21 80	MME ESTALLES	C
LA REDORTE	C 0561	Beille	0 20 00	MME ESTALLES	C
LA REDORTE	C 0563	Beille	0 46 05	M ESTAMPE CHRISTOPHE	C
LA REDORTE	C 0564	Beille	0 45 60	M MARTINEZ JACQUES SERGE	C
LA REDORTE	C 0565	Beille	0 08 45	M MARTINEZ JACQUES SERGE	C
LA REDORTE	C 0566	Beille	0 45 60	M MARTINEZ JACQUES SERGE	C
LA REDORTE	C 0567	Beille	0 47 00	M ROQUI JEAN-BAPTISTE	C
LA REDORTE	C 0570	Beille	0 42 45	M SOUAL PIERRE ANDRE GA	C
LA REDORTE	C 0578	Beille	0 40 80	M SEGUY CHRISTIAN MARC	C
LA REDORTE	C 0579	Beille	0 12 75	MME SOLVAS GARCIA JUAN	C
LA REDORTE	C 0580	Beille	0 23 10	MME ESTALLES	C
LA REDORTE	C 0581	Beille	0 08 45	MME ESTALLES	C
LA REDORTE	C 0582	Beille	0 22 30	MME ESTALLES	C
LA REDORTE	C 0583	Beille	0 22 60	MME ESTALLES	C
LA REDORTE	C 0585	Beille	0 09 95	MME ESTALLES	C
LA REDORTE	C 0586	Beille	0 12 30	MME ESTALLES	C
LA REDORTE	C 0587	Beille	0 09 30	MME ESTALLES	C
LA REDORTE	C 0588	Beille	0 10 25	MME RODA LAETICIA	C
LA REDORTE	C 0589	Beille	0 20 20	M VIDALLIER JEAN MICHEL	C

ASSOCIATION SYNDICALE AUTORISEE DE  
CASTELNAU / LA REDORTE

Commune	N° Parcelle	Lieu-dit	Surface Cadastrée (ha)	Propriétaire au 01/01/2016	Section selon article 4-3 des statuts
LA REDORTE	C 0590	Beille	0 15 05	M VIDALLIER JEAN MICHEL	C
LA REDORTE	C 0591	Beille	0 08 65	M LAPALU ROBERT	C
LA REDORTE	C 0592	Beille	0 75 40	M LAPALU ROBERT	C
LA REDORTE	C 0593	Beille	0 21 00	MME ESTALLES	C
LA REDORTE	C 0594	Beille	0 22 60	M SOUAL PIERRE ANDRE GA	C
LA REDORTE	C 0595	Beille	0 22 65	MME ESTALLES	C
LA REDORTE	C 0596	Beille	0 41 25	M PORTALES SERGE HENRI	C
LA REDORTE	C 0597	Beille	0 27 60	M SENEGAS JEAN-LOUIS MICH	C
LA REDORTE	C 0598	Beille	0 62 60	M SENEGAS JEAN-LOUIS MICH	C
LA REDORTE	C 0604	Beille	0 09 40	M BEZIAT YVES ROBERT	C
LA REDORTE	C 0605	Beille	0 11 40	M BEZIAT YVES ROBERT	C
LA REDORTE	C 0606	Beille	0 10 80	M SOUAL PIERRE ANDRE GA	C
LA REDORTE	C 0607	Beille	0 10 25	M SOUAL PIERRE ANDRE GA	C
LA REDORTE	C 0608	Beille	0 12 50	M SOUAL PIERRE ANDRE GA	C
LA REDORTE	C 0610	Beille	0 42 60	M MARTINEZ ALAIN JOSEPH	C
LA REDORTE	C 0611	Beille	0 38 95	M BICHAO-PEREIRA CEDRIC	C
LA REDORTE	C 0612	Beille	0 20 70	M SOUAL PIERRE ANDRE GA	C
LA REDORTE	C 0614	Beille	0 38 00	M BICHAO-PEREIRA CEDRIC	C
LA REDORTE	C 0615	Beille	0 55 40	M LAPALU ROBERT	C
LA REDORTE	C 0616	Beille	0 22 10	M BEZIAT YVES ROBERT	C
LA REDORTE	C 0617	Beille	0 36 10	M BEZIAT YVES ROBERT	C
LA REDORTE	C 0623	Beille	0 62 50	M BEZIAT YVES ROBERT	C
LA REDORTE	C 0624	Beille	0 69 10	M TOULZE JEAN-MARIE	C
LA REDORTE	C 0625	Beille	0 26 60	M REINBOLT YVON ANTOINE	C
LA REDORTE	C 0626	Beille	0 26 15	MME TORTOSA ROBERT LOUIS	C
LA REDORTE	C 0628	Beille	0 13 65	MME TORTOSA ROBERT LOUIS	C
LA REDORTE	C 0629	Beille	0 67 20	MME RODA LAETICIA	C
LA REDORTE	C 0632	Beille	0 21 50	M REINBOLT YVON ANTOINE	C
LA REDORTE	C 0633	Beille	0 11 90	M REINBOLT YVON ANTOINE	C
LA REDORTE	C 0635	Beille	0 03 20	MME RODA LAETICIA	C
LA REDORTE	C 0636	Beille	0 06 85	M SOUAL PIERRE ANDRE GA	C
LA REDORTE	C 0637	Beille	0 54 10	M SOUAL PIERRE ANDRE GA	C
LA REDORTE	C 0638	Beille	0 14 20	M MARTY PIERRE	C
LA REDORTE	C 0639	Beille	0 52 90	M MARTY RENE ETIENNE	C
LA REDORTE	C 0640	Beille	0 50 40	M RAISSAC FRANCIS GEORGES	C
LA REDORTE	C 0642	La Valseque Est	0 39 50	MME RODA LAETICIA	C
LA REDORTE	C 0643	La Valseque Est	0 54 00	MME RODA LAETICIA	C
LA REDORTE	C 0644	La Valseque Est	0 45 90	MME PUYOL MANUEL	C
LA REDORTE	C 0648	La Valseque Est	0 31 10	M CABROL BERNARD RAYMOND	C
LA REDORTE	C 0650	La Valseque Est	0 26 10	M SEMAT HUBERT JEAN JUL	C
LA REDORTE	C 0652	La Valseque Est	0 61 10	M RUIZ FRANCOIS	C
LA REDORTE	C 0653	La Valseque Est	1 12 50	MME RODA LAETICIA	C
LA REDORTE	C 0654	La Valseque Est	0 35 10	MME RODA LAETICIA	C
LA REDORTE	C 0655	La Valseque Est	0 44 40	M CABROL BERNARD RAYMOND	C
LA REDORTE	C 0657	La Valseque Est	0 14 40	M RAISSAC GASTON GUY FRAN	C
LA REDORTE	C 0658	La Valseque Est	0 06 00	M RAISSAC GASTON GUY FRAN	C
LA REDORTE	C 0662	La Valseque Est	0 24 30	M BICHAO-PEREIRA CEDRIC	C
LA REDORTE	C 0663	La Valseque Est	0 19 95	M BICHAO-PEREIRA CEDRIC	C
LA REDORTE	C 0666	La Valseque Est	0 47 30	M PUEYO PATRICK YVES LO	C



ASSOCIATION SYNDICALE AUTORISEE DE  
CASTELNAU / LA REDORTE

Commune	N° Parcelle	Lieu-dit	Surface Cadastrée (ha)	Propriétaire au 01/01/2016	Section selon article 4-3 des statuts
LA REDORTE	C 0667	La Valseque Est	0 16 05	M PUEYO PATRICK YVES LO	C
LA REDORTE	C 0668	La Valseque Est	0 14 35	M PUEYO PATRICK YVES LO	C
LA REDORTE	C 0669	La Valseque Est	0 49 40	M PUEYO PATRICK YVES LO	C
LA REDORTE	C 0670	La Valseque Est	0 33 40	M PUEYO PATRICK YVES LO	C
LA REDORTE	C 0681	La Valseque Est	2 67 55	GROUPEMENT FONCIER AGRICOLE DE L	C
LA REDORTE	C 0693	Ruisseau la Valseque	0 07 05	M MONTAGNIE MAX HENRI EDOUA	C
LA REDORTE	C 0694	Ruisseau la Valseque	0 52 50	M MONTAGNIE MAX HENRI EDOUA	C
LA REDORTE	C 0695	Ruisseau la Valseque	0 46 80	M RODA GUY	C
LA REDORTE	C 0596	Ruisseau la Valseque	0 29 85	M PEREIRA ANTONIO MANUEL	C
LA REDORTE	C 0697	Ruisseau la Valseque	0 11 55	M PEREIRA ANTONIO MANUEL	C
LA REDORTE	C 0698	Ruisseau la Valseque	0 19 55	M PEREIRA ANTONIO MANUEL	C
LA REDORTE	C 0699	Ruisseau la Valseque	0 40 00	M RODA GUY	C
LA REDORTE	C 0700	Ruisseau la Valseque	0 10 60	M PEREIRA ANTONIO MANUEL	C
LA REDORTE	C 0701	Ruisseau la Valseque	0 02 80	M PEREIRA ANTONIO MANUEL	C
LA REDORTE	C 0702	Ruisseau la Valseque	0 22 30	M PEREIRA ANTONIO MANUEL	C
LA REDORTE	C 0703	Ruisseau la Valseque	0 02 30	M PEREIRA ANTONIO MANUEL	C
LA REDORTE	C 0704	Ruisseau la Valseque	0 02 65	M PEREIRA ANTONIO MANUEL	C
LA REDORTE	C 0705	Ruisseau la Valseque	0 10 50	M PEREIRA ANTONIO MANUEL	C
LA REDORTE	C 0706	Ruisseau la Valseque	0 46 10	M CABROL BERNARD RAYMOND	C
LA REDORTE	C 0707	Ruisseau la Valseque	0 17 25	M CABROL BERNARD RAYMOND	C
LA REDORTE	C 0708	Ruisseau la Valseque	0 48 30	M CABROL BERNARD RAYMOND	C
LA REDORTE	C 0709	Ruisseau la Valseque	0 25 00	M PEREIRA ANTONIO MANUEL	C
LA REDORTE	C 0710	Ruisseau la Valseque	0 21 20	M BENET GILBERT GABRIEL	C
LA REDORTE	C 0711	Ruisseau la Valseque	0 11 00	M BENET GILBERT GABRIEL	C
LA REDORTE	C 0712	Ruisseau la Valseque	0 09 95	M BENET GILBERT GABRIEL	C
LA REDORTE	C 0713	Ruisseau la Valseque	0 25 30	M CABROL BERNARD RAYMOND	C
LA REDORTE	C 0714	Ruisseau la Valseque	0 36 40	M RAISSAC FRANCIS GEORGES	C
LA REDORTE	C 0717	Ruisseau la Valseque	0 26 30	M PEREIRA ANTONIO MANUEL	C
LA REDORTE	C 0721	Ruisseau la Valseque	0 51 60	M MONTAGNIE MAX HENRI EDOUA	C
LA REDORTE	C 0723	Ruisseau la Valseque	0 07 40	M MONTAGNIE MAX HENRI EDOUA	C
LA REDORTE	C 0724	Ruisseau la Valseque	0 72 40	M MONTAGNIE MAX HENRI EDOUA	C
LA REDORTE	C 0729	Ruisseau la Valseque	0 04 60	M VILLEROUX JACQUES ANTOINE	C
LA REDORTE	C 0730	Ruisseau la Valseque	0 36 60	M VILLEROUX JACQUES ANTOINE	C
LA REDORTE	C 0735	Ruisseau la Valseque	0 18 40	M MONTAGNIE MAX HENRI EDOUA	C
LA REDORTE	C 0743	Ruisseau la Valseque	0 42 80	M SOUAL PIERRE ANDRE GA	C
LA REDORTE	C 0744	Ruisseau la Valseque	0 17 20	M SOUAL PIERRE ANDRE GA	C
LA REDORTE	C 0745	Ruisseau la Valseque	0 61 50	M SOUAL PIERRE ANDRE GA	C
LA REDORTE	C 0746	Ruisseau la Valseque	0 12 60	M MONTAGNIE MAX HENRI EDOUA	C
LA REDORTE	C 0747	Ruisseau la Valseque	0 73 30	M MONTAGNIE MAX HENRI EDOUA	C
LA REDORTE	C 0748	Ruisseau la Valseque	0 63 20	M MARTINEZ JACQUES SERGE	C
LA REDORTE	C 0749	Ruisseau la Valseque	0 23 40	M MARTINEZ JACQUES SERGE	C
LA REDORTE	C 0750	Ruisseau la Valseque	0 33 00	M MARTINEZ JACQUES SERGE	C
LA REDORTE	C 0751	Ruisseau la Valseque	0 03 70	M MONTAGNIE MAX HENRI EDOUA	C
LA REDORTE	C 0752	Ruisseau la Valseque	0 06 15	M MONTAGNIE MAX HENRI EDOUA	C
LA REDORTE	C 0753	Ruisseau la Valseque	0 02 35	M MONTAGNIE MAX HENRI EDOUA	C
LA REDORTE	C 0754	Ruisseau la Valseque	0 01 75	M MONTAGNIE MAX HENRI EDOUA	C
LA REDORTE	C 0755	Ruisseau la Valseque	0 06 55	M MONTAGNIE MAX HENRI EDOUA	C
LA REDORTE	C 0756	Ruisseau la Valseque	0 21 50	M MONTAGNIE MAX HENRI EDOUA	C
LA REDORTE	C 0757	Ruisseau la Valseque	0 03 85	M MONTAGNIE MAX HENRI EDOUA	C

ASSOCIATION SYNDICALE AUTORISEE DE  
CASTELNAU / LA REDORTE

Commune	N° Parcelle	Lieu-dit	Surface Cadastrée (ha)	Propriétaire au 01/01/2016	Section selon article 4-3 des statuts
LA REDORTE	C 0758	Ruisseau la Valseque	0 04 50	M MONTAGNIE MAX HENRI EDOUA	C
LA REDORTE	C 0759	Ruisseau la Valseque	0 14 70	M MONTAGNIE MAX HENRI EDOUA	C
LA REDORTE	C 0760	Ruisseau la Valseque	0 27 00	M ESTEBAN ALAIN LUC	C
LA REDORTE	C 0761	Ruisseau la Valseque	0 06 85	M ESTEBAN ALAIN LUC	C
LA REDORTE	C 0762	Ruisseau la Valseque	0 40 40	M ESTEBAN ALAIN LUC	C
LA REDORTE	C 0763	Ruisseau la Valseque	0 43 90	M ESTEBAN ALAIN LUC	C
LA REDORTE	C 0764	Ruisseau la Valseque	0 26 10	M RAISSAC FRANCIS GEORGES	C
LA REDORTE	C 0765	Ruisseau la Valseque	0 41 30	M ESTEBAN ALAIN LUC	C
LA REDORTE	C 0766	Ruisseau la Valseque	0 03 35	M ESTEBAN ALAIN LUC	C
LA REDORTE	C 0767	Ruisseau la Valseque	0 34 80	M BENET GILBERT GABRIEL	C
LA REDORTE	C 0781	Poux de Lamou	0 27 80	M SOUAL PIERRE ANDRE GA	C
LA REDORTE	C 0782	Poux de Lamou	0 79 90	M SOUAL PIERRE ANDRE GA	C
LA REDORTE	C 0790	Poux de Lamou	0 02 00	M SOUAL PIERRE ANDRE GA	C
LA REDORTE	C 0791	Poux de Lamou	0 02 70	M SOUAL PIERRE ANDRE GA	C
LA REDORTE	C 0792	Pech Bragos/Poux de Lamou	0 03 00	M SOUAL PIERRE ANDRE GA	C
LA REDORTE	C 0793	Pech Bragos	0 22 90	M SOUAL PIERRE ANDRE GA	C
LA REDORTE	C 0794	Pech Bragos/Poux de Lamou	0 11 20	M SOUAL PIERRE ANDRE GA	C
LA REDORTE	C 0795	Pech Bragos/Poux de Lamou	0 34 95	M RAYNAUD AURELIEN	C
LA REDORTE	C 0796	Pech Bragos	0 44 90	M CAPDEVILLA JEAN CLAUDE	C
LA REDORTE	C 0797	Poux de Lamou	0 36 30	MME TOULZE GUYLAINE CELINE	C
LA REDORTE	C 0798	Poux de Lamou	0 15 90	M RAYNAUD AURELIEN	C
LA REDORTE	C 0799	Poux de Lamou	0 48 30	M RAYNAUD AURELIEN	C
LA REDORTE	C 0801	Pech Bragos/Poux de Lamou	1 39 20	M RAYNAUD AURELIEN	C
LA REDORTE	C 0802	Pech Bragos	0 27 70	M RAYNAUD AURELIEN	C
LA REDORTE	C 0803	Pech Bragos	0 15 00	M SICRE FRANCOIS	C
LA REDORTE	C 0804	Pech Bragos	0 40 90	COMMUNE DE LA REDORTE	C
LA REDORTE	C 0805	Pech Bragos	0 25 60	M SICRE FRANCOIS	C
LA REDORTE	C 0806	Poux de Lamou	0 70 90	M POUX BERNARD JEAN-PA	C
LA REDORTE	C 0809	Poux de Lamou	0 22 10	M DENAT HUBERT	C
LA REDORTE	C 0815	Poux de Lamou	0 28 80	M VARNEROT LUC MICHEL ALBE	C
LA REDORTE	C 0816	Poux de Lamou	0 28 60	M VARNEROT LUC MICHEL ALBE	C
LA REDORTE	C 0817	Poux de Lamou	0 15 30	M VARNEROT LUC MICHEL ALBE	C
LA REDORTE	C 0818	Poux de Lamou	0 08 05	M VARNEROT LUC MICHEL ALBE	C
LA REDORTE	C 0822	Poux de Lamou	0 28 90	M REY JEAN PAUL	C
LA REDORTE	C 0828	Poux de Lamou	0 59 00	MME ANDRIEU GUY	C
LA REDORTE	C 0830	Poux de Lamou	0 69 10	MME ANDRIEU GUY	C
LA REDORTE	C 0831	Poux de Lamou	0 45 70	M CUBILLE ANDRE EMILE LOU	C
LA REDORTE	C 0832	Poux de Lamou	2 17 40	M CUBILLE ANDRE EMILE LOU	C
LA REDORTE	C 0833	Poux de Lamou	0 67 00	M BARRE CHRISTIAN JACQU	C
LA REDORTE	C 0835	Poux de Lamou	0 10 90	M ROUGE LAURENT	C
LA REDORTE	C 0836	Poux de Lamou	0 90 00	M ROUGE LAURENT	C
LA REDORTE	C 0837	Poux de Lamou	0 30 55	M PITIE JEAN EMILE	C
LA REDORTE	C 0838	Poux de Lamou	0 55 05	M PITIE JEAN EMILE	C
LA REDORTE	C 0839	Poux de Lamou	0 16 40	M PITIE JEAN EMILE	C
LA REDORTE	C 0840	Poux de Lamou	0 27 35	M PITIE JEAN EMILE	C
LA REDORTE	C 0841	Poux de Lamou	0 94 60	M PITIE JEAN EMILE	C
LA REDORTE	C 0842	Poux de Lamou	0 26 60	M PITIE JEAN EMILE	C
LA REDORTE	C 0852	La Reze	0 45 80	DOMAINE DE LA BAUME HOLDING	C
LA REDORTE	C 0853	La Reze	2 93 30	DOMAINE DE LA BAUME HOLDING	C

ASSOCIATION SYNDICALE AUTORISEE DE  
CASTELNAU / LA REDORTE

Commune	N° Parcelle	Lieu-dit	Surface Cadastrée (ha)	Propriétaire au 01/01/2016	Section selon article 4-3 des statuts
LA REDORTE	C 0869	La Reze	0 35 20	M REY PATRICK	C
LA REDORTE	C 0870	La Reze	0 68 60	M REY PATRICK	C
LA REDORTE	C 0871	La Reze	0 89 00	M REY JEAN PAUL	C
LA REDORTE	C 0872	La Reze	1 98 60	M REY PATRICK	C
LA REDORTE	C 0875	La Reze	0 60 00	M LOUCHET JEAN JULES FERN	C
LA REDORTE	C 0876	La Reze	0 63 70	M REY PATRICK	C
LA REDORTE	C 0877	La Reze	1 17 80	M REY PATRICK	C
LA REDORTE	C 0878	La Reze	0 14 70	M REY PATRICK	C
LA REDORTE	C 0879	La Reze	0 16 70	M REY PATRICK	C
LA REDORTE	C 0880	La Reze	0 22 25	M REY PATRICK	C
LA REDORTE	C 0881	La Reze	0 09 70	M REY PATRICK	C
LA REDORTE	C 0882	La Reze	0 04 40	M REY PATRICK	C
LA REDORTE	C 0883	La Reze	0 30 20	M REY PATRICK	C
LA REDORTE	C 0884	La Reze	0 38 20	M REY PATRICK	C
LA REDORTE	C 0886	La Reze	0 57 10	DOMAINE DE LA BAUME HOLDING	C
LA REDORTE	C 0887	La Reze	0 40 70	DOMAINE DE LA BAUME HOLDING	C
LA REDORTE	C 0888	La Reze	0 25 60	DOMAINE DE LA BAUME HOLDING	C
LA REDORTE	C 0890	La Reze	0 41 30	M REY PATRICK	C
LA REDORTE	C 0894	La Reze	0 70 55	M ESTAMPE CHRISTOPHE	C
LA REDORTE	C 0896	La Reze	0 63 70	M ESTAMPE CHRISTOPHE	C
LA REDORTE	C 0897	La Reze	0 31 90	M ESTAMPE CHRISTOPHE	C
LA REDORTE	C 0898	La Reze	0 14 10	M ESTAMPE CHRISTOPHE	C
LA REDORTE	C 0899	La Reze	0 41 40	M ESTAMPE CHRISTOPHE	C
LA REDORTE	C 0900	La Reze	0 35 30	MME BEAUDEANT	C
LA REDORTE	C 0901	La Reze	1 63 50	MME BEAUDEANT	C
LA REDORTE	C 0903	Roussignol et la Plano	0 68 40	M LOUCHET JEAN JULES FERN	C
LA REDORTE	C 0904	Roussignol et la Plano	0 18 80	M LOUCHET JEAN JULES FERN	C
LA REDORTE	C 0908	Roussignol et la Plano	0 91 20	M MARTINEZ ALAIN JOSEPH	C
LA REDORTE	C 0909	Roussignol et la Plano	0 96 80	M GACIA SERGE	C
LA REDORTE	C 0910	Roussignol et la Plano	1 17 60	M PELFORT CHRISTIAN ROGER	C
LA REDORTE	C 0912	Roussignol et la Plano	2 25 00	M POUX BERNARD JEAN-PA	C
LA REDORTE	C 0913	Roussignol et la Plano	1 62 50	M PEANY LAURENT FABIEEN	C
LA REDORTE	C 0914	Roussignol et la Plano	1 25 70	MME DARCOS GERARD	C
LA REDORTE	C 0920	Roussignol et la Plano	0 42 40	MME CUELLAR HELENE	C
LA REDORTE	C 0921	Roussignol et la Plano	0 35 80	M MASSANE MICHEL CHARLES	C
LA REDORTE	C 0922	Roussignol et la Plano	0 30 60	M AGUERA ROBERT ANDRE	C
LA REDORTE	C 0923	Roussignol et la Plano	0 99 10	MME MARTY MARIE RENEE SUZ	C
LA REDORTE	C 0924	Roussignol et la Plano	0 34 10	MME MARTY MARIE RENEE SUZ	C
LA REDORTE	C 0925	Roussignol et la Plano	0 36 20	M TOULZE JEAN-MARIE	C
LA REDORTE	C 0926	Roussignol et la Plano	1 55 00	M RAISSAC GASTON GUY FRAN	C
LA REDORTE	C 0927	Roussignol et la Plano	0 31 60	M ESTALLE ROBERT EMILE	C
LA REDORTE	C 0930	Roussignol et la Plano	0 40 20	M NOVELL DOLORES	C
LA REDORTE	C 0931	Roussignol et la Plano	0 73 70	M DENAT MARC	C
LA REDORTE	C 0932	Roussignol et la Plano	0 48 54	M NOVELL DOLORES	C
LA REDORTE	C 0933	Roussignol et la Plano	0 39 46	M NOVELL DOLORES	C
LA REDORTE	C 0934	Roussignol et la Plano	0 15 30	M ESTALLE ROBERT EMILE	C
LA REDORTE	C 0935	Roussignol et la Plano	0 18 00	M ESTALLE ROBERT EMILE	C
LA REDORTE	C 0936	Roussignol et la Plano	0 16 20	M ESTALLE ROBERT EMILE	C
LA REDORTE	C 0940	Roussignol et la Plano	0 86 50	M ESTALLE ROBERT EMILE	C

ASSOCIATION SYNDICALE AUTORISEE DE  
CASTELNAU / LA REDORTE

Commune	N° Parcelle	Lieu-dit	Surface Cadastrée (ha)	Propriétaire au 01/01/2016	Section selon article 4-3 des statuts
LA REDORTE	C 0941	Roussignol et la Plano	0 44 00	M CHABBERT LAURENT JACQUES	C
LA REDORTE	C 0942	Roussignol et la Plano	0 23 50	MME CHABBERT	C
LA REDORTE	C 0943	Roussignol et la Plano	0 00 11	M CHABBERT LAURENT JACQUES	C
LA REDORTE	C 0946	Roussignol et la Plano	0 66 10	M RAISSAC GASTON GUY FRAN	C
LA REDORTE	C 0947	Roussignol et la Plano	0 24 90	M RAISSAC GASTON GUY FRAN	C
LA REDORTE	C 0948	Roussignol et la Plano	0 95 90	MME RODA LAETICIA	C
LA REDORTE	C 0949	Roussignol et la Plano	0 39 50	MME TECHENE CATHERINE ANGEL	C
LA REDORTE	C 0951	Roussignol et la Plano	0 60 60	M CABROL PASCAL	C
LA REDORTE	C 0953	Roussignol et la Plano	0 46 50	M ESTALLE ROBERT EMILE	C
LA REDORTE	C 0954	Roussignol et la Plano	0 98 90	M MARTINEZ JACQUES SERGE	C
LA REDORTE	C 0957	Roussignol et la Plano	0 99 30	M ROQUI ANDRE FRANCOIS	C
LA REDORTE	C 0958	Roussignol et la Plano	0 46 40	M ROQUI ANDRE FRANCOIS	C
LA REDORTE	C 0959	Roussignol et la Plano	0 68 40	M ROQUI ANDRE FRANCOIS	C
LA REDORTE	C 0963	L'Estagnol	0 55 90	M COMINI JEAN CAMILLE PA	C
LA REDORTE	C 0965	L'Estagnol	0 20 00	M ESTAMPE CHRISTOPHE	C
LA REDORTE	C 0967	L'Estagnol	0 12 95	M ESTAMPE CHRISTOPHE	C
LA REDORTE	C 0968	L'Estagnol	0 14 55	M ESTAMPE CHRISTOPHE	C
LA REDORTE	C 0969	L'Estagnol	0 14 00	M ROUGE DOMINIQUE JEAN	C
LA REDORTE	C 0970	L'Estagnol	0 45 70	M ROUGE DOMINIQUE JEAN	C
LA REDORTE	C 0971	L'Estagnol	0 33 10	M LE VAN FRANCOIS	C
LA REDORTE	C 0972	L'Estagnol	0 34 30	M ESTAMPE CHRISTOPHE	C
LA REDORTE	C 0977	L'Estagnol	1 01 30	M REY PATRICK	C
LA REDORTE	C 0978	L'Estagnol	0 75 10	M REY PATRICK	C
LA REDORTE	C 0981	L'Estagnol	0 47 05	M MARTINEZ EMILE	C
LA REDORTE	C 0982	L'Estagnol	3 11 30	M PUEYO PATRICK YVES LO	C
LA REDORTE	C 0983	L'Estagnol	0 52 80	M PUEYO PATRICK YVES LO	C
LA REDORTE	C 0988	L'Estagnol	0 67 30	M PUEYO PATRICK YVES LO	C
LA REDORTE	C 0991	L'Estagnol	0 98 50	M SAURY HUGUES ANDRE RO	C
LA REDORTE	C 0994	L'Estagnol	0 21 45	M SEMAT HUBERT JEAN JUL	C
LA REDORTE	C 0995	L'Estagnol	0 04 80	M SOUAL PIERRE ANDRE GA	C
LA REDORTE	C 0996	L'Estagnol	0 22 10	M SOUAL PIERRE ANDRE GA	C
LA REDORTE	C 0999	L'Estagnol	0 37 30	M TOULZE JEAN-MARIE	C
LA REDORTE	C 01000	L'Estagnol	0 15 00	M TOULZE JEAN-MARIE	C
LA REDORTE	C 01005	L'Estagnol	0 05 30	M MARTINEZ MICHEL	C
LA REDORTE	C 01006	L'Estagnol	0 43 50	M MARTINEZ MICHEL	C
LA REDORTE	C 01007	L'Estagnol	0 00 09	M MARTINEZ MICHEL	C
LA REDORTE	C 01009	L'Estagnol	0 15 10	M SOUAL PIERRE ANDRE GA	C
LA REDORTE	C 01010	L'Estagnol	0 22 90	M REBOLLEDO FRANCK JEAN-DID	C
LA REDORTE	C 01011	L'Estagnol	0 22 80	M REBOLLEDO FRANCK JEAN-DID	C
LA REDORTE	C 01019	L'Estagnol	0 07 40	M ROQUI JEAN-BAPTISTE	C
LA REDORTE	C 01055	L'Estagnol	0 55 80	M ESTAMPE PIERRE	C
LA REDORTE	C 01058	L'Estagnol	1 04 80	M REY JEAN PAUL	C
LA REDORTE	C 01059	L'Estagnol	1 07 85	M REY JEAN PAUL	C
LA REDORTE	C 01060	L'Estagnol	0 61 00	M REY DIDIER	C
LA REDORTE	C 01061	L'Estagnol	0 56 60	M REY JACQUES	C
LA REDORTE	C 01062	L'Estagnol	0 34 70	M REY JACQUES	C
LA REDORTE	C 01063	L'Estagnol	0 29 20	M SEMAT HUBERT JEAN JUL	C
LA REDORTE	C 01064	L'Estagnol	0 41 90	M REY JACQUES	C
LA REDORTE	C 01066	L'Estagnol	1 00 35	M REY DIDIER	C

ASSOCIATION SYNDICALE AUTORISEE DE  
CASTELNAU / LA REDORTE

Commune	N° Parcelle	Lieu-dit	Surface Cadastrée (ha)	Propriétaire au 01/01/2016	Section selon article 4-3 des statuts
LA REDORTE	C 01067	L'Estagnol	0 26 60	M REY DIDIER	C
LA REDORTE	C 01069	L'Estagnol	1 81 40	M ESTAMPE PIERRE	C
LA REDORTE	C 01070	L'Estagnol	1 49 30	M ESTAMPE PIERRE	C
LA REDORTE	C 01071	L'Estagnol	0 30 80	M ROQUI JEAN-BAPTISTE	C
LA REDORTE	C 01072	L'Estagnol	0 47 10	M ROQUI JEAN-BAPTISTE	C
LA REDORTE	C 01073	L'Estagnol	0 74 20	M SENEGAS JEAN-LOUIS MICH	C
LA REDORTE	C 01074	L'Estagnol	0 52 40	MME VIDAL	C
LA REDORTE	C 01075	L'Estagnol	0 30 40	M SENEGAS JEAN-LOUIS MICH	C
LA REDORTE	C 01076	L'Estagnol	0 16 70	M SENEGAS JEAN-LOUIS MICH	C
LA REDORTE	C 01080	L'Estagnol	0 10 10	M DOURIEZ LECOCQ JEAN PHILIPPE J	C
LA REDORTE	C 01082	L'Estagnol	0 03 10	M DOURIEZ LECOCQ JEAN PHILIPPE J	C
LA REDORTE	C 01083	L'Estagnol	0 23 60	M DOURIEZ LECOCQ JEAN PHILIPPE J	C
LA REDORTE	C 01084	L'Estagnol	0 34 50	M MONTAGNIE MAX HENRI EDOUA	C
LA REDORTE	C 01085	L'Estagnol	0 19 60	M POLIZZI LUCIEN GINO ANT	C
LA REDORTE	C 01086	L'Estagnol	0 31 30	M ROQUI JEAN-BAPTISTE	C
LA REDORTE	C 01087	L'Estagnol	0 30 70	M ROQUI JEAN-BAPTISTE	C
LA REDORTE	C 01089	L'Estagnol	0 45 00	MME BAUDOUY	C
LA REDORTE	C 01090	L'Estagnol	0 47 30	M CABROL PASCAL	C
LA REDORTE	C 01092	L'Estagnol	0 66 60	M CABROL PASCAL	C
LA REDORTE	C 01093	L'Estagnol	0 56 50	M CABROL PASCAL	C
LA REDORTE	C 01096	L'Estagnol	0 26 30	M CABROL PASCAL	C
LA REDORTE	C 01097	La valseque Ouest	0 26 90	M CABROL PASCAL	C
LA REDORTE	C 01098	La valseque Ouest	0 28 70	M CABROL PASCAL	C
LA REDORTE	C 01099	La valseque Ouest	0 31 70	M CABROL PASCAL	C
LA REDORTE	C 01100	La valseque Ouest	0 09 15	M CABROL PASCAL	C
LA REDORTE	C 01101	La valseque Ouest	0 76 00	MME GABEN JEAN	C
LA REDORTE	C 01102	La valseque Ouest	1 09 50	MME GABEN JEAN	C
LA REDORTE	C 01103	La valseque Ouest	1 05 50	MME GABEN JEAN	C
LA REDORTE	C 01105	La valseque Ouest	1 62 90	M REY PATRICK	C
LA REDORTE	C 01108	La valseque Ouest	0 36 90	M RAISSAC GASTON GUY FRAN	C
LA REDORTE	C 01110	La valseque Ouest	0 37 90	M RAISSAC GASTON GUY FRAN	C
LA REDORTE	C 01111	La valseque Ouest	0 36 40	M LATGE GILLES	C
LA REDORTE	C 01113	La valseque Ouest	0 99 40	M CABROL PASCAL	C
LA REDORTE	C 01114	La valseque Ouest	0 58 60	M SEMAT HUBERT JEAN JUL	C
LA REDORTE	C 01115	La valseque Ouest	0 53 90	MME MARTINEZ JOSEPH	C
LA REDORTE	C 01116	La valseque Ouest	0 44 60	M MARTINEZ MICHEL	C
LA REDORTE	C 01118	La valseque Ouest	0 40 80	M ROQUI JEAN-BAPTISTE	C
LA REDORTE	C 01119	La valseque Ouest	0 21 60	M ROQUI JEAN-BAPTISTE	C
LA REDORTE	C 01120	La valseque Ouest	0 44 45	M QUIGNON JEAN-LUC	C
LA REDORTE	C 01123	La valseque Ouest	0 48 20	MME GOUNARD	C
LA REDORTE	C 01124	La valseque Ouest	0 21 70	MME GOUNARD	C
LA REDORTE	C 01125	La valseque Ouest	1 14 00	MME GOUNARD	C
LA REDORTE	C 01126	La valseque Ouest	0 52 00	MME MARTY MARIE RENEE SUZ	C
LA REDORTE	C 01127	La valseque Ouest	0 63 80	MME MARTY MARIE RENEE SUZ	C
LA REDORTE	C 01128	La valseque Ouest	1 03 20	M RAISSAC STEPHANE	C
LA REDORTE	C 01129	La valseque Ouest	0 47 90	MME GOUNARD	C
LA REDORTE	C 01139	Laval	0 46 65	M SOUAL PIERRE ANDRE GA	C
LA REDORTE	C 01141	Laval	0 19 29	MME CLEMENT ALBERT	C
LA REDORTE	C 01156	Laval	0 37 45	M SOUAL PIERRE ANDRE GA	C

ASSOCIATION SYNDICALE AUTORISEE DE  
CASTELNAU / LA REDORTE

Commune	N° Parcelle	Lieu-dit	Surface Cadastrée (ha)	Propriétaire au 01/01/2016	Section selon article 4-3 des statuts
LA REDORTE	C 01157	Laval	0 43 50	MME SOULOUMIAC	C
LA REDORTE	C 01158	Laval	0 49 50	M BRINGUIER LUCIEN AUGUSTE	C
LA REDORTE	C 01159	Laval	0 19 80	MME COMRFS ARIETTE LAURE	C
LA REDORTE	C 01160	Laval	2 31 95	GROUPEMENT FONCIER AGRICOLE DE L	C
LA REDORTE	C 01163	Laval	0 22 50	M VARNEROT LUC MICHEL ALBE	C
LA REDORTE	C 01164	Laval	0 22 13	M CUBILLE ANDRE EMILE LOU	C
LA REDORTE	C 01168	Laval	0 99 85	M REY DIDIER	C
LA REDORTE	C 01174	Laval	0 43 95	MME ILHES	C
LA REDORTE	C 01175	Laval	0 17 10	MME ILHES	C
LA REDORTE	C 01178	Laval	0 12 55	M GONZALO JOSEPH	C
LA REDORTE	C 01179	Laval	0 25 45	MME TORTOSA ROBERT LOUIS	C
LA REDORTE	C 01180	Laval	0 06 35	M CABROL BERNARD RAYMOND	C
LA REDORTE	C 01192	Laval	1 00 05	M MARTINEZ JACQUES SERGE	C
LA REDORTE	C 01193	Laval	0 30 35	M RIGAUD FRANCIS JOSEPH	C
LA REDORTE	C 01194	Laval	0 09 15	M RIGAUD FRANCIS JOSEPH	C
LA REDORTE	C 01195	Laval	1 97 80	M AUSSENAC JEAN PHILIPPE	C
LA REDORTE	C 01197	Laval	0 06 14	M DOURIEZ LECOCQ JEAN PHILIPPE J	C
LA REDORTE	C 01198	Laval	0 10 10	M DOURIEZ LECOCQ JEAN PHILIPPE J	C
LA REDORTE	C 01199	Laval	0 12 56	MME POUX FRANCOIS	C
LA REDORTE	C 01204	Laval	0 48 39	MME RUIZ RENEE	C
LA REDORTE	C 01206	Laval	0 48 46	M LORIENTE JEAN ANTOINE GU	C
LA REDORTE	C 01207	Laval	0 30 74	M LORIENTE JEAN ANTOINE GU	C
LA REDORTE	C 01209	Laval	0 75 13	M CABROL PASCAL	C
LA REDORTE	C 01210	Laval	0 74 97	M CABROL PASCAL	C
LA REDORTE	C 01215	Laval	0 21 20	M SEMAT HUBERT JEAN JUL	C
LA REDORTE	C 01218	Laval	0 09 70	M ESTEBAN ALAIN LUC	C
LA REDORTE	C 01219	Laval	0 31 21	MME KOSCK PHILIPPE	C
LA REDORTE	C 01220	Laval	0 31 04	M RAISSAC GASTON GUY FRAN	C
LA REDORTE	C 01223	Laval	0 11 45	M RAISSAC GASTON GUY FRAN	C
LA REDORTE	C 01224	Laval	0 33 70	M LOUCHET JEAN JULES FERN	C
LA REDORTE	C 01225	Laval	0 96 70	M POUX BERNARD JEAN-PA	C
LA REDORTE	C 01226	Laval	0 20 80	M MARTINEZ EMILE	C
LA REDORTE	C 01229	Laval	0 29 95	M RODA GUY	C
LA REDORTE	C 01230	Laval	0 21 55	M SEGUY CHRISTIAN MARC	C
LA REDORTE	C 01231	Laval	0 61 77	M POUX BERNARD JEAN-PA	C
LA REDORTE	C 01232	Laval	0 69 13	M POUX BERNARD JEAN-PA	C
LA REDORTE	C 01233	Laval	0 06 73	M ESTAMPE CHRISTOPHE	C
LA REDORTE	C 01234	Laval	2 31 02	M ESTAMPE CHRISTOPHE	C
LA REDORTE	C 01242	Laval	0 20 25	MME RAISSAC	C
LA REDORTE	C 01243	Laval	0 20 25	M RAISSAC GASTON GUY FRAN	C
LA REDORTE	C 01244	Laval	0 23 92	M SEMAT HUBERT JEAN JUL	C
LA REDORTE	C 01246	Laval	0 33 31	MME SEMAT HUBERT	C
LA REDORTE	C 01254	Laval	0 07 00	M GACIA SERGE	C
LA REDORTE	C 01255	Laval	0 96 00	M GACIA SERGE	C
LA REDORTE	C 01256	Laval	0 23 53	MME ANDRIEU GUY	C
LA REDORTE	C 01257	Laval	0 33 62	MME ANDRIEU GUY	C
LA REDORTE	C 01297	Laval	1 62 50	M POUX BERNARD JEAN-PA	C
LA REDORTE	C 01298	Laval	0 23 15	MME CLEMENT ALBERT	C
LA REDORTE	C 01302	Laval	1 64 50	MME SOULOUMIAC	C

ASSOCIATION SYNDICALE AUTORISEE DE  
CASTELNAU / LA REDORTE

Commune	N° Parcelle	Lieu-dit	Surface Cadastrée (ha)	Propriétaire au 01/01/2016	Section selon article 4-3 des statuts
LA REDORTE	C 01303	Laval	1 23 40	M RAISSAC ERIC ANDRE	C
LA REDORTE	C 01304	Laval	0 89 90	M SENEGAS JEAN-LOUIS MICH	C
LA REDORTE	C 01305	Laval	0 23 00	M SENEGAS JEAN-LOUIS MICH	C
LA REDORTE	C 01306	Laval	0 00 27	MME RUIZ RENEE	C
LA REDORTE	C 01307	Laval	0 17 18	M REY JEAN PAUL	C
LA REDORTE	C 01308	Laval	0 07 30	M REY JEAN PAUL	C
LA REDORTE	C 01309	Laval	0 34 00	MME RUIZ RENEE	C
LA REDORTE	C 01312	Laval	0 38 10	M ESTEBAN ALAIN LUC	C
LA REDORTE	C 01345	Laval	0 24 16	M REINBOLT YVON ANTOINE	C
LA REDORTE	C 01365	Laval	0 10 00	MME RUIZ FRANCOIS	C
LA REDORTE	C 01366	Laval	0 23 12	M SEMAT HUBERT JEAN JUL	C
LA REDORTE	C 01370	Laval	0 45 37	M ESTAMPE CHRISTOPHE	C
LA REDORTE	C 01371	Laval	0 45 36	M ESTAMPE CHRISTOPHE	C
LA REDORTE	C 01375	Laval	0 43 15	M CHABBERT LAURENT JACQUES	C
LA REDORTE	C 01376	Laval	0 42 55	M CHABBERT LAURENT JACQUES	C
LA REDORTE	C 01382	Laval	0 18 03	M SOUAL PIERRE ANDRE GA	C
LA REDORTE	C 01383	Laval	1 40 72	MME BEAUDEANT	C
LA REDORTE	C 01393	Laval	0 20 18	M REY PATRICK	C
LA REDORTE	C 01394	Laval	1 41 82	M CABROL PASCAL	C
LA REDORTE	C 01412	Laval	0 20 64	M ESTAMPE CHRISTOPHE	C
LA REDORTE	C 01413	Laval	0 50 36	MME BEAUDEANT	C
LA REDORTE	C 01414	Laval	0 29 71	M ESTAMPE CHRISTOPHE	C
LA REDORTE	C 01415	Laval	1 87 89	MME BEAUDEANT	C
LA REDORTE	C 01416	Laval	0 20 65	M ESTAMPE CHRISTOPHE	C
LA REDORTE	A 1489	Parets	1 07 62	Cubillé	D
LA REDORTE	A 1486	Parets	2 68 09	Cubillé	D
LA REDORTE	A 1484	Parets	0 10 00	Cubillé	D
LA REDORTE	A 1488	Parets	2 47 23	Cuellar	D
LA REDORTE	A 1491	Parets	1 18 94	Cuellar	D
LA REDORTE	A 1172	Parets	1 80 35	Cuellar	D
LA REDORTE	A 1325	Parets	1 92 34	Cuellar	D
LA REDORTE	A 1526	Parets	1 50 72	Cuellar	D
LA REDORTE	A 1381	Flory	3 14 00	GAEC l'Argent Double	D
LA REDORTE	A 864	Flory	2 81 05	GAEC l'Argent Double	D
LA REDORTE	A 867	Flory	5 49 20	GAEC l'Argent Double	D
LA REDORTE	A 1482	Pitore	4 24 12	GAEC l'Argent Double	D
LA REDORTE	A 1407	Darre l'Hort	0 88 00	GAEC l'Argent Double	D
LA REDORTE	A 1407	Darre l'Hort	1 54 93	GAEC l'Argent Double	D
LA REDORTE	A 1509	Flory	1 50 00	GAEC l'Argent Double	D
LA REDORTE	A 1507	Flory	1 50 00	GAEC l'Argent Double	D
LA REDORTE	A 1528	Parets	2 36 85	Martinez	D
LA REDORTE	A 1529	Parets	0 64 47	Martinez	D
LA REDORTE	A 745	Parets	2 02 20	Pitié	D
LA REDORTE	A 1174	Parets	1 31 83	Pitié	D
LA REDORTE	A 1527	Parets	3 68 90	Pueyo	D
LA REDORTE	A 1530	Darre l'Hort	1 82 53	Pueyo	D
LA REDORTE	A 1531	Darre l'Hort	2 78 98	Pueyo	D
LA REDORTE	A 1532	Darre l'Hort	0 65 68	Pueyo	D
LA REDORTE	A 1533	Darre l'Hort	0 56 80	Pueyo	D

ASSOCIATION SYNDICALE AUTORISEE DE  
CASTELNAU / LA REDORTE

Commune	N° Parcelle	Lieu-dit	Surface Cadastrée (ha)	Propriétaire au 01/01/2016	Section selon article 4-3 des statuts
LA REDORTE	A 1485	Parets	0 05 49	Roqui	D
LA REDORTE	A 1487	Parets	1 89 14	Roqui	D
LA REDORTE	A 1490	Parots	0 96 17	Roqui	D
LA REDORTE	A 1173	Parets	1 31 81	Soulié	D
LEZIGNAN	WA 0001	Source	0 58 10	Mme OURLIAC Laetitia	A
LEZIGNAN	WA 0002	Puche C	1 81 42	Mme OURLIAC Laetitia	A
LEZIGNAN	WA 0025	Loge du puits	5 24 15	Mme OURLIAC Laetitia	A
PUICHERIC	A 1154	L'Ecluse	0 23 30	ASA PUICHÉRIC-LA REDORTE	B
PUICHERIC	A 1170	L'Aguillou	1 02 00	ASA PUICHÉRIC-LA REDORTE	B
PUICHERIC	A 1231	Les Clauses	0 38 33	ASA PUICHÉRIC-LA REDORTE	B
PUICHERIC	A 1243	Al Mouly	0 00 80	ASA PUICHÉRIC-LA REDORTE	B
PUICHERIC	A 1173	L'Aguillou	1 33 00	BRINGUIER GINETTE	B
PUICHERIC	A 1821	L'Aguillou	0 68 51	BRINGUIER GINETTE	B
PUICHERIC	A 1396	Les Clauses	0 00 90	CANTIER ANDRE	B
PUICHERIC	A 1397	Les Clauses	0 00 40	CANTIER ANDRE	B
PUICHERIC	A 1240	Les Clauses	0 74 40	CARBOU CLAUDE	B
PUICHERIC	A 1151	L'Ecluse	0 30 60	CHABBERT VIRGINIE	B
PUICHERIC	A 2163	Al Mouly	0 31 76	COMMUNE DE PUICHERIC	B
PUICHERIC	A 1184	L'Aguillou	0 46 00	CURADE MICHEL	B
PUICHERIC	A 1163	L'Aguillou	0 83 00	DE LA FORGE	B
PUICHERIC	A 1166	L'Aguillou	1 30 00	DE LA FORGE	B
PUICHERIC	A 2216	Les Clauses	1 36 59	DE MASSIA JEAN-FRANCOIS	B
PUICHERIC	A 1145	L'Ecluse	1 40 00	DOMAINE DE PUICHERIC	B
PUICHERIC	A 1155	L'Ecluse	0 19 40	DOMAINE DE PUICHERIC	B
PUICHERIC	A 1156	L'Ecluse	1 19 60	DOMAINE DE PUICHERIC	B
PUICHERIC	A 1157	L'Ecluse	0 64 00	DOMAINE DE PUICHERIC	B
PUICHERIC	A 1158	L'Ecluse	0 93 00	DOMAINE DE PUICHERIC	B
PUICHERIC	A 1167	L'Aguillou	0 89 35	DOMAINE DE PUICHERIC	B
PUICHERIC	A 1171	L'Aguillou	3 70 00	DOMAINE DE PUICHERIC	B
PUICHERIC	A 1200	Les Clauses	0 28 90	DOMAINE DE PUICHERIC	B
PUICHERIC	A 1201	Les Clauses	1 18 00	DOMAINE DE PUICHERIC	B
PUICHERIC	A 1202	Les Clauses	1 24 00	DOMAINE DE PUICHERIC	B
PUICHERIC	A 2049	Al Mouly	1 38 05	DOMAINE DE PUICHERIC	B
PUICHERIC	A 1209	Les Clauses	0 36 00	DOMAINE PEYROT	B
PUICHERIC	A 1210	Les Clauses	0 01 70	DOMAINE PEYROT	B
PUICHERIC	A 1211	Les Clauses	0 35 00	DOMAINE PEYROT	B
PUICHERIC	A 1168	L'Aguillou	0 78 50	GALY ROBERT	B
PUICHERIC	A 1153	L'Ecluse	0 13 20	GRAP SUD DISTILLERIE	B
PUICHERIC	A 1140	L'Ecluse	0 48 90	JEANSON JEAN PIERRE	B
PUICHERIC	A 1141	L'Ecluse	0 07 10	JEANSON JEAN PIERRE	B
PUICHERIC	A 1142	L'Ecluse	0 78 65	JEANSON JEAN PIERRE	B
PUICHERIC	A 1953	L'Aguillou	9 38 54	JEANSON JEAN PIERRE	B
PUICHERIC	A 1954	L'Aguillou	6 53 96	JEANSON JEAN PIERRE	B
PUICHERIC	A 1540	L'Aguillou	0 14 26	MARTINEZ ELOI	B
PUICHERIC	A 1541	L'Aguillou	0 14 99	MARTINEZ ELOI	B
PUICHERIC	A 1185	L'Aguillou	1 52 00	MATHIEU LAURENT	B
PUICHERIC	A 1191	L'Aguillou	1 56 80	MATHIEU LAURENT	B
PUICHERIC	A 1148	L'Ecluse	2 72 00	MATHIEU VINCENT	B
PUICHERIC	A 1178	L'Aguillou	0 14 50	MONTAGNE JEAN LOUIS	B



ASSOCIATION SYNDICALE AUTORISEE DE  
CASTELNAU / LA REDORTE

Commune	N° Parcelle	Lieu-dit	Surface Cadastrée (ha)	Propriétaire au 01/01/2016	Section selon article 4- 3 des statuts
PUICHERIC	A 1188	L'Aguillou	0 61 35	MONTAGNE JEAN LOUIS	B
PUICHERIC	A 1189	L'Aguillou	0 13 50	MONTAGNE JEAN LOUIS	B
PUICHERIC	A 1190	L'Aguillou	0 23 85	MONTAGNE JEAN LOUIS	B
PUICHERIC	A 1196	Les Clauses	0 34 28	MONTAGNE JEAN LOUIS	B
PUICHERIC	A 1198	Les Clauses	0 41 80	MONTAGNE JEAN LOUIS	B
PUICHERIC	A 1199	Les Clauses	1 92 50	MONTAGNE JEAN LOUIS	B
PUICHERIC	A 1227	Les Clauses	0 57 00	MONTAGNE JEAN LOUIS	B
PUICHERIC	A 1228	Les Clauses	0 15 60	MONTAGNE JEAN LOUIS	B
PUICHERIC	A 1450	L'Aguillou	0 14 50	MONTAGNE JEAN LOUIS	B
PUICHERIC	A 1192	Les Clauses	0 19 50	MONTAGNE VIRGINIE	B
PUICHERIC	A 1193	Les Clauses	0 33 90	MONTAGNE VIRGINIE	B
PUICHERIC	A 1194	Les Clauses	0 35 90	MONTAGNE VIRGINIE	B
PUICHERIC	A 1195	Les Clauses	0 36 00	MONTAGNE VIRGINIE	B
PUICHERIC	A 1229	Les Clauses	0 18 20	MONTAGNE VIRGINIE	B
PUICHERIC	A 1230	Les Clauses	0 17 20	MONTAGNE VIRGINIE	B
PUICHERIC	A 1822	L'Aguillou	0 74 49	MONTAGNE VIRGINIE	B
PUICHERIC	A 1159	L'Aguillou	0 45 00	MORATO LAURENCE	B
PUICHERIC	A 1162	L'Aguillou	0 43 00	MORATO LAURENCE	B
PUICHERIC	A 1180	L'Aguillou	0 83 84	OLIVE IRENE	B
PUICHERIC	A 1187	L'Aguillou	0 64 20	OLIVE IRENE	B
PUICHERIC	A 1232	Les Clauses	0 24 40	PEANY LAURENT	B
PUICHERIC	A 1233	Les Clauses	0 23 60	PEANY LAURENT	B
PUICHERIC	A 1369	Les Clauses	0 62 80	PEANY LAURENT	B
PUICHERIC	A 1146	L'Ecluse	0 63 80	PUISSEGUR MIREILLE	B
PUICHERIC	A 1181	L'Aguillou	0 33 00	PUISSEGUR MIREILLE	B
PUICHERIC	A 1182	L'Aguillou	0 62 77	PUISSEGUR MIREILLE	B
PUICHERIC	A 1682	L'Ecluse	0 43 14	PUISSEGUR MIREILLE	B
PUICHERIC	A 1683	L'Ecluse	0 44 66	PUISSEGUR MIREILLE	B
PUICHERIC	A 1172	L'Aguillou	0 99 00	RAMOND CHRISTIAN	B
PUICHERIC	A 1175	L'Aguillou	0 21 30	RAMOND CHRISTIAN	B
PUICHERIC	A 1176	L'Aguillou	0 23 40	RAMOND CHRISTIAN	B
PUICHERIC	A 1177	L'Aguillou	0 40 60	RAMOND CHRISTIAN	B
PUICHERIC	A 1212	Les Clauses	0 44 10	RAMOND CHRISTIAN	B
PUICHERIC	A 1223	Les Clauses	1 88 00	RAMOND CHRISTIAN	B
PUICHERIC	A 1226	Les Clauses	3 18 00	RAMOND CHRISTIAN	B
PUICHERIC	A 1247	Al Mouly	1 71 00	RAMOND CHRISTIAN	B
PUICHERIC	A 1197	Les Clauses	0 33 60	RAYNAUD ANDRE	B
PUICHERIC	A 1204	Les Clauses	0 16 11	ROUSSEL CHANTAL	B
PUICHERIC	A 1205	Les Clauses	0 15 41	ROUSSEL CHANTAL	B
PUICHERIC	A 1169	L'Aguillou	0 60 30	ROUSSET JEANNINE	B
PUICHERIC	A 1179	L'Aguillou	0 18 60	ROUSSET JEANNINE	B
PUICHERIC	A 1375	L'Aguillou	0 35 00	ROUSSET JEANNINE	B
PUICHERIC	A 1138	L'Ecluse	0 01 00	SANCHEZ ALBERT	B
PUICHERIC	A 1139	L'Ecluse	0 33 00	SANCHEZ ALBERT	B
PUICHERIC	A 1207	Les Clauses	0 41 00	SOLIGON CHANTAL	B
PUICHERIC	A 2217	Les Clauses	0 91 21	SOLIGON CHANTAL	B
PUICHERIC	A 1143	L'Ecluse	0 40 00	SOULIE JEAN-PIERRE	B
PUICHERIC	A 1144	L'Ecluse	0 03 15	SOULIE JEAN-PIERRE	B
PUICHERIC	A 1218	Les Clauses	0 40 00	TORRECILLA GERARD	B

ASSOCIATION SYNDICALE AUTORISEE DE  
CASTELNAU / LA REDORTE

Commune	N° Parcelle	Lieu-dit	Surface Cadastrée (ha)	Propriétaire au 01/01/2016	Section selon article 4-3 des statuts
PUICHERIC	A 1219	Les Clauses	0 18 00	TORRECILLA GERARD	B
PUICHERIC	A 1220	Les Clauses	0 24 00	TORRECILLA GERARD	B
PUICHERIC	A 1222	Les Clauses	0 65 00	TORRECILLA GERARD	B
PUICHERIC	A 1571	Les Clauses	0 66 55	TORRECILLA GERARD	B
PUICHERIC	A 1206	Les Clauses	1 66 00	TORRECILLA ROMAIN	B
PUICHERIC	A 1208	Les Clauses	0 85 70	TORRECILLA ROMAIN	B
PUICHERIC	A 1213	Les Clauses	0 49 00	TORRECILLA ROMAIN	B
PUICHERIC	A 1215	Les Clauses	0 33 50	TORRECILLA ROMAIN	B
PUICHERIC	A 1569	Les Clauses	0 41 47	TORRECILLA ROMAIN	B
PUICHERIC	A 1570	Les Clauses	0 10 98	TORRECILLA ROMAIN	B
PUICHERIC	A 1244	Al Mouly	0 79 00	VILAS JEAN-CLAUDE	B
ROQUECOURBE	A 0014	La Mourède	0 61 34	M RIGAUD Jean-Pierre, Joel, Alain	A
ROQUECOURBE	A 0029	Les Ventouses	1 32 90	M LIGNERE Jacques	A
ROQUECOURBE	A 0036	La Garrigue	1 19 92	M. CHAVANETTE THIERRY	A
ROQUECOURBE	A 0057	Les Garrigues	1 70 95	Mme MARTY J	A
ROQUECOURBE	A 0079	La Mourède	1 67 09	M RIGAUD Jean-Pierre, Joel, Alain	A
TOUROUZELLE	A 0403	Montourens	0 48 71	M RIGAUD Joël	A
TOUROUZELLE	C 0461		1 06 95	M RIGAUD Jean-Pierre, Joel, Alain	A
TOUROUZELLE	C 0464		0 30 10	M et Mme LANTA Didier	A
TOUROUZELLE	C 0465		0 45 25	M et Mme LANTA Didier	A
TOUROUZELLE	C 0466	Montourens	0 38 15	M CASSAIGNE David	A
TOUROUZELLE	C 0467	Montourens	0 29 90	M CASSAIGNE David	A
TOUROUZELLE	C 0468	Montourens	0 53 65	M CASSAIGNE David	A
<b>SURFACE TOTALE</b>			<b>1310 76 10</b>		

Commune	Surface cadastrée (ha)
Castelnau	345 28 25
Escales	230 91 84
La Redorte	637 10 68
Lezignan	7 63 67
Puicheric	79 76 75
Roquecourbe	6 52 20
Tourouzelle	3 52 71

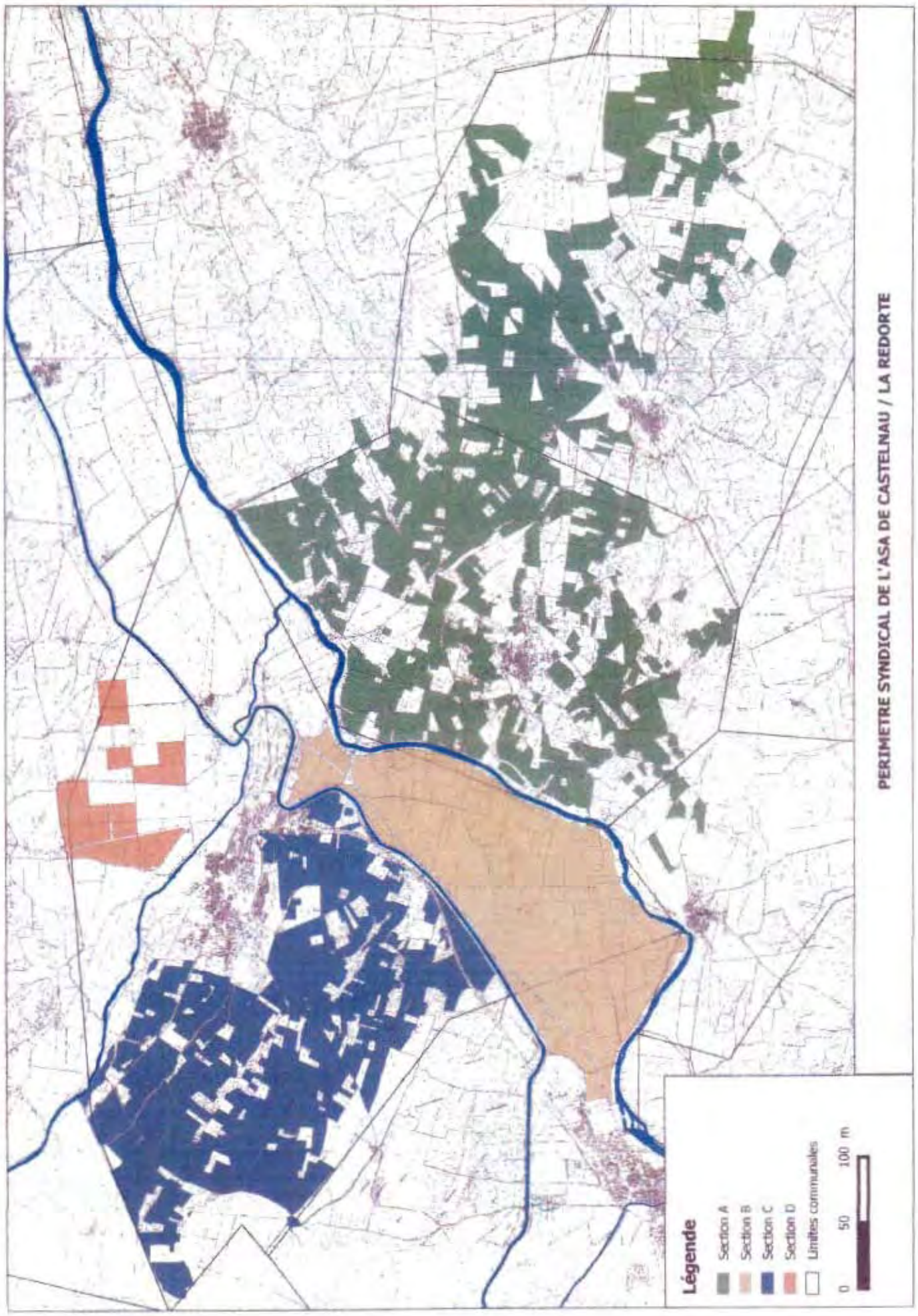

PERIMETRE SYNDICAL DE L'ASA DE CASTELNAU / LA REDORTE

**Légende**

- Section A
  - Section B
  - Section C
  - Section D
  - Limites communales
- 0 50 100 m

Secrétariat général

Direction des collectivités et du territoire  
Bureau de l'administration territoriale

Arrêté préfectoral n° DCT/BAT-CL-2016- 023 approuvant la mise en conformité des statuts de la communauté de communes Piège Lauragais Malepère avec les dispositions de l'article L5214-16 du CGCT en application de l'article 68 de la loi n°2015-991 du 7 août 2015 portant nouvelle organisation territoriale de la République

Le préfet de l'Aude,  
Chevalier de la Légion d'Honneur,

Vu le Code Général des Collectivités Territoriales et notamment ses articles L5211-5 et suivants et L5214-1 et suivants relatifs aux communautés de communes et notamment ses articles L5211-20 et L5214-16;

Vu la loi n°2015-991 du 7 août 2015 portant Nouvelle Organisation Territoriale de la République et notamment son article 68;

Vu l'arrêté préfectoral n°2012321-0003 du 19 décembre 2012 relatif à la création de la communauté de communes Piège Lauragais Malepère par fusion extension, modifié ;

Vu la délibération du 21 juin 2016 par laquelle le conseil communautaire de la communauté de communes Piège Lauragais Malepère a approuvé la mise en conformité des statuts de la communauté de communes avec les dispositions de l'article L5214-16 du CGCT en application de l'article 68 de la loi NOTRe ;

Vu les délibérations des conseils municipaux des communes membres de la communauté de communes Piège Lauragais Malepère approuvant les nouveaux statuts ;

Considérant que les communes membres disposaient de trois mois à compter de la notification de la délibération du conseil communautaire pour se prononcer sur la modification statutaire et qu'à défaut de délibération dans ce délai, la décision des conseils municipaux des communes membres concernées est réputée favorable ;

Considérant que la majorité qualifiée requise par l'article L5211-20 du CGCT est atteinte ;

Sur proposition de la secrétaire générale,

## ARRÊTE

### ARTICLE 1 :

Sont approuvés les nouveaux statuts de la communauté de communes Piège Lauragais Malepère tels qu'ils sont annexés au présent arrêté.

L'article 3 de ces statuts est ainsi rédigé :

### ARTICLE 3 : Objet

La communauté de communes associe les communes au sein d'un espace de solidarité en vue d'élaborer et de mettre en œuvre, dans le cadre de programmes pluriannuels concertés et coordonnés, des projets communs d'aménagement de l'espace et de développement économique. A ce titre, elle exercera de plein droit, aux lieux et places des communes membres, pour la conduite d'actions communautaires, les compétences suivantes :

#### COMPETENCES OBLIGATOIRES

##### 1) Aménagement de l'espace pour la conduite d'actions d'intérêt communautaire

- Elaboration et gestion d'un Schéma de Cohérence Territoriale (SCOT) et d'un schéma de secteur
- Elaboration d'un projet de développement global du Pays Lauragais au travers de la contractualisation de Pays
- Organisation en second rang d'un service de transport de personnes à la demande

##### 2) Actions de développement économique intéressant l'ensemble de la communauté

###### a) Développement économique

- Création, aménagement et entretien des zones d'activités économiques, industrielles, commerciales, tertiaires et artisanales aux caractéristiques ci-après :
  - o Vocation économique mentionnée dans un document d'urbanisme
  - o Superficie suffisante et cohérence d'ensemble
  - o Regroupe plusieurs entreprises
  - o Fruit d'une opération d'aménagement
  - o Traduit la volonté publique d'un développement économique coordonné

###### b) Promotion du tourisme

- Gestion d'un office de tourisme intercommunal compétent en matière d'accueil et d'information des touristes, de promotion touristique et de coordination des initiatives communales
- Création et entretien des sentiers de randonnée d'intérêt communautaire tels que définis au travers du schéma des itinéraires de randonnée intercommunaux.

##### 3) Gestion des milieux aquatiques et prévention des inondations, dans les conditions prévues à l'article L.211-7 du code de l'environnement (à compter du 1<sup>er</sup> janvier 2018)

##### 4) Aménagement, entretien et gestion des aires d'accueil des gens du voyage

##### 5) Collecte et traitement des déchets des ménages et des déchets assimilés

## COMPETENCES OPTIONNELLES

### Protection et mise en valeur de l'environnement

- Réalisation du plan climat air et énergie territorial

### Politique du logement et du cadre de vie

- Maîtrise d'ouvrage en matière d'étude et de réalisation d'une Opération Programmée pour l'Amélioration de l'Habitat (OPAH)

### 3) Création, aménagement et entretien de la voirie

- Entretien et conduite des programmes d'investissement de la voirie communautaire revêtue dont la liste est annexée aux présents statuts

### Construction, entretien et fonctionnement d'équipements culturels, sportifs, d'enseignement préélémentaire et élémentaire d'intérêt communautaire

- Enseignement musical dans les écoles
- Création, entretien et gestion de l'école intercommunale des arts
- Animations ponctuelles à caractère sportif, touristique et culturel d'intérêt communautaire
- Centre d'accueil de Besplas
- Signature et mise en œuvre des contrats de partenariat à caractère culturel, sportif ou éducatif avec les différents ministères, organismes publics ou assimilés et associations agréées
- Mise en œuvre, gestion et animation d'un réseau de bibliothèques, médiathèques et relais lecture intercommunal sur les communes de Belpech, Bram, Fanjeaux, Montréal, Pexiora, Ribouisse, Villasavary et Villepinte.

### Actions sociales d'intérêt communautaire

- Toutes activités liées au maintien à domicile des personnes dépendantes : aide ménagère, aide et garde à domicile, service de soins infirmiers à domicile et portage et fourniture de repas à domicile.

### Assainissement

- Création et gestion d'un service public d'assainissement non collectif

### Création et gestion de la maison de services au public

## COMPETENCES FACULTATIVES

### Insertion sociale et professionnelle

- participation aux dispositifs contractuels d'insertion et de formation de la Permanence Aide Information Orientation (P.A.I.O) et de la Mission Locale d'Insertion (M.L.I.), en accompagnement des compétences régionales ou départementales
- Pilotage et coordination d'opérations de chantiers d'insertion en direction de la communauté et des communes membres.

### Petite enfance

- étude, création et gestion des structures d'accueil pour la petite enfance : accueils de loisirs associés à l'école maternelle (périscolaire), accueils de loisirs maternels sans hébergement (extrascolaire), crèches multi-accueil et relais d'assistantes maternelles.

### Enfance et Jeunesse

- accueils de loisirs associés à l'école primaire (périscolaire), accueil de loisirs sans hébergement élémentaire (extrascolaire).
- Jeunesse : accueil de loisirs associé au collège, accueil de jeunes périscolaire et extrascolaire, point information jeunesse.

### Etablissement et exploitation d'infrastructures et de réseaux de communications électroniques

- réseaux de communications électroniques en fibre optique de collecte, de transport et de desserte à l'abonné (de type FttO ou FttH) qui desserviront d'une part l'ensemble des zones d'activités et zones d'aménagement communautaires et, d'autre part, l'ensemble des sites d'intérêt communautaire (notamment les équipements culturels, sportifs et les établissements d'enseignement préélémentaire et élémentaire), et destinés à être mis à disposition des opérateurs de réseaux ouverts aux publics et utilisateurs de réseaux indépendants

\*\*\*\*

Pour chacune de ses compétences, la communauté aura la possibilité, à la demande des communes membres ou extérieures, d'effectuer des prestations de services. Les conditions d'exécution et de rémunération seront précisées dans les conventions.

### **ARTICLE 2 :**

La présente décision peut faire l'objet d'un recours contentieux auprès du tribunal administratif de Montpellier, dans un délai de deux mois à compter de sa notification.

**ARTICLE 3 :**

La secrétaire générale de la préfecture de l'Aude et le président de la communauté de communes Piège Lauragais Malepère sont chargés, chacun en ce qui le concerne, de l'exécution du présent arrêté qui sera publié au recueil des actes administratifs de la préfecture.

Carcassonne, le **15 DEC. 2016**

Le préfet,  
Pour le préfet et par délégation,  
La secrétaire générale,



Marie-Blanche BERNARD