

CANTON de : la haute Vallée de l'Aude	RD : 623 A PR:	COMMUNE de : Limoux
---	----------------------	---------------------------

RD 623 A  
 voie de délestage

# Avant-Projet

Chargé d'affaire:	N° d'opération :	N° de pièce: 2B
Echelle : 1/500	titre de la pièce: PLAN V.R.D. - VOIRIE	
Date: 01/12/2017		

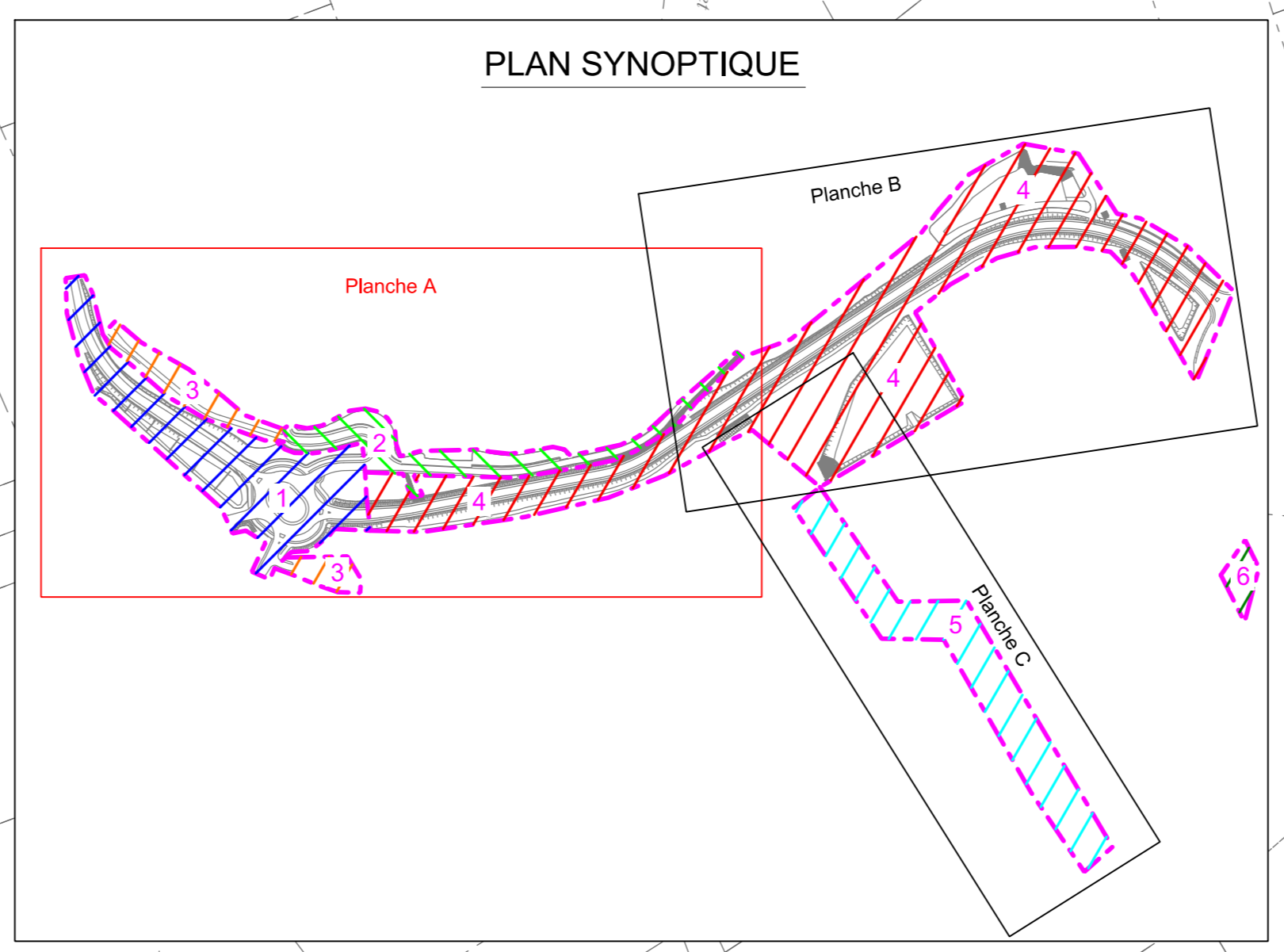
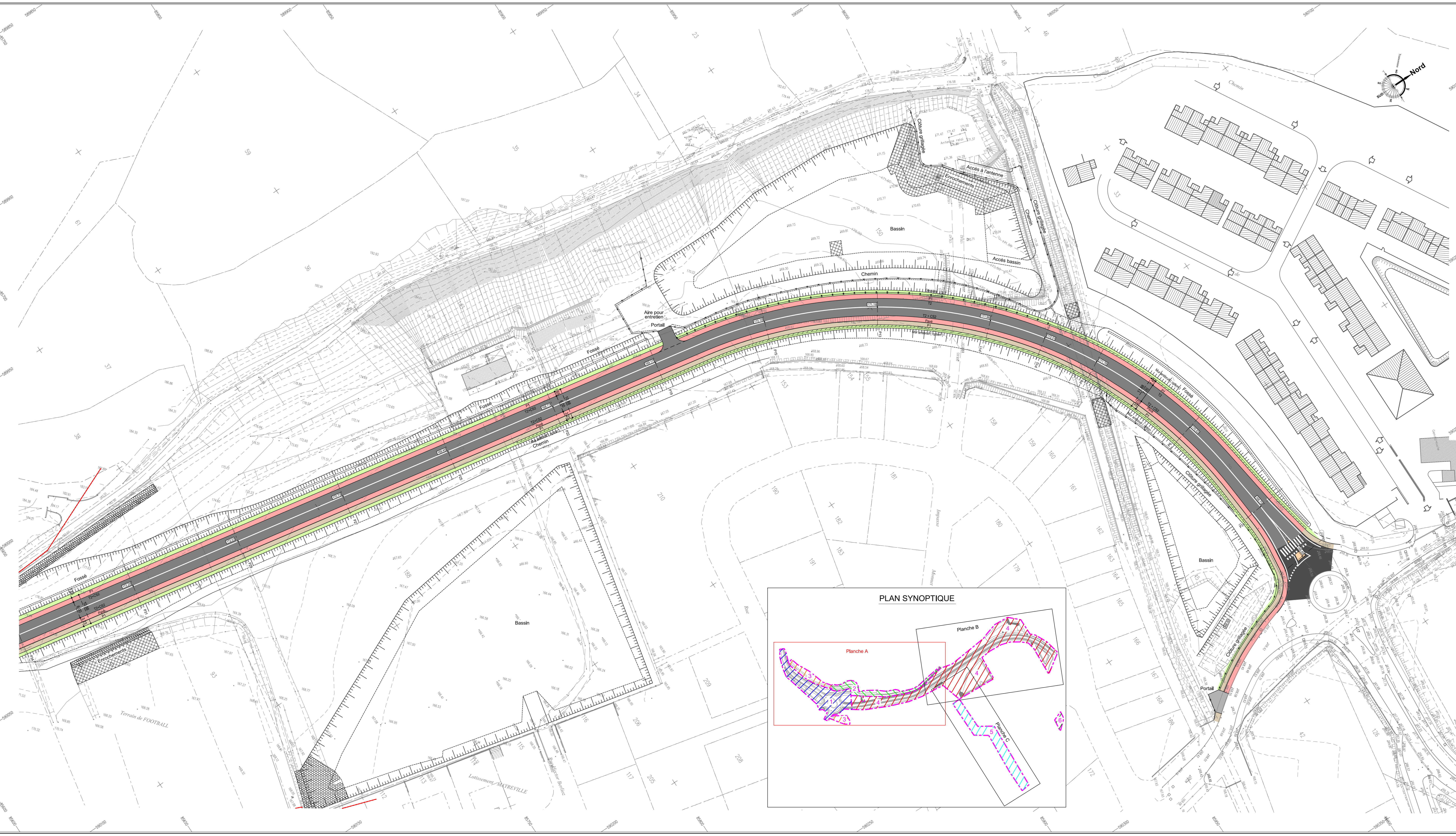

- LEGENDE**
- Voirie
  - Revêtement Giratoire
  - Revêtement RD 623 et RD 623 a
  - Revêtement Rues et Chemin des oliviers
  - Revêtement Trottoir
  - Revêtement Piste Cyclable
  - Revêtement Ilot
  - Revêtement Espace vert
  - Enrochements libres
  - Enrochements bétonnés
  - Glissière métallique avec de sécurité pour les motards
  - Clôture grillagée 1.80 m autour des bassins de rétention
  - Pavés de résine
  - Limite de tranche